

Relatório de Cotação - PREFEITURA-CIRCUITO

Pesquisa realizada entre 15/12/2020 10:29:43 e 06/01/2021 10:46:34

Relatório gerado no dia 06/01/2021 11:15:36 (IP: 201.149.116.6)

PREFEITURA MUNICIPAL DE JACUIPE

Fls. 11

Subscrição Y

Item 1: Câmeras Speed Dome Ip

PREÇOS	QUANTIDADE	PREÇO ESTIMADO	TOTAL
4	32	R\$ 9.922,50 (un)	R\$ 317.520,00

Preço Compras Governamentais	Órgão Público	Identificação	Data Licitação	Preço
1	PREF.MUN.DE RIO VERDE	NºPregã:222020 UASG:989571	29/07/2020	R\$ 9.922,50

Valor Unitário	R\$
	9.922,50

Média dos Preços Obtidos: R\$ 9.922,50

Item 2: Gravador De Video 16 Canais (NVR)

PREÇOS	QUANTIDADE	PREÇO ESTIMADO	TOTAL
10	2	R\$ 3.893,61 (un)	R\$ 7.787,22

Preço Compras Governamentais	Órgão Público	Identificação	Data Licitação	Preço
1	PODER JUDICIÁRIO Tribunal Superior Eleitoral Tribunal Regional Eleitoral do Ceará	NºPregã:852020 UASG:70007	02/12/2020	R\$ 3.893,61

Valor Unitário	R\$
	3.893,61

Média dos Preços Obtidos: R\$ 3.893,61

Item 3: Televisor De 55"

PREÇOS	QUANTIDADE	PREÇO ESTIMADO	TOTAL
12	4	R\$ 8.984,37 (un)	R\$ 35.937,48

Preço Compras Governamentais	Órgão Público	Identificação	Data Licitação	Preço
1	MINISTÉRIO DA DEFESA Comando da Aeronáutica GRUPAMENTO DE APOIO DE MANAUS	NºPregã:92020 UASG:120630	13/03/2020	R\$ 8.984,37

Valor Unitário	R\$
	8.984,37

Média dos Preços Obtidos: R\$ 8.984,37

Item 4: HD Sata 02 Terabytes

PREÇOS	QUANTIDADE	PREÇO ESTIMADO	TOTAL
24	2	R\$ 2.088,26 (un)	R\$ 4.176,52
Preço Compras Governamentais	Órgão Público	Identificação	Data Licitação
1	MINISTÉRIO DO EXÉRCITO COMANDO MILITAR DO SUL Comando do comando militar do sul	NºPregão: 232019 UASG:160395	20/01/2020
Valor Unitário			R\$ 2.088,26

Média dos Preços Obtidos: R\$ 2.088,26

PREFEITURA MUNICIPAL DE JACUIPE

Fis. 52
Rubrica X

Item 5: Racker Piso19" 32 u's

PREÇOS	QUANTIDADE	PREÇO ESTIMADO	TOTAL
7	1	R\$ 3.146,91 (un)	R\$ 3.146,91
Preço Público	Órgão Público	Identificação	Data Licitação
1	MUNICÍPIO DE MUCURI / (1) PREFEITURA MUNICIPAL DE MUCURI	NºLicitação: 1833149	16/09/2020
Valor Unitário			R\$ 3.146,91

Média dos Preços Obtidos: R\$ 3.146,91

Item 6: Racker Outdoor 19" 6u

PREÇOS	QUANTIDADE	PREÇO ESTIMADO	TOTAL
11	32	R\$ 1.027,85 (un)	R\$ 32.891,20
Preço Compras Governamentais	Órgão Público	Identificação	Data Licitação
1	MINISTÉRIO DA EDUCAÇÃO Universidade Federal de Santa Maria	NºPregão: 632020 UASG:153164	17/07/2020
Valor Unitário			R\$ 1.027,85

Média dos Preços Obtidos: R\$ 1.027,85

Item 7: Nobreak 600 Va

PREÇOS	QUANTIDADE	PREÇO ESTIMADO	TOTAL
5	32	R\$ 911,16 (un)	R\$ 29.157,12
Preço Compras Governamentais	Órgão Público	Identificação	Data Licitação
1	MINISTÉRIO DA EDUCAÇÃO Secretaria Executiva, Sua Secretaria de Planejamento e Orçamento Instituto Federal de Educação, Ciências e Tecnologia do Norte de Minas Gerais Campus Montes Claros	NºPregão: 132020 UASG:158437	10/09/2020
Valor Unitário			R\$ 911,16

Média dos Preços Obtidos: R\$ 911,16

Item 8: Nobreak Senoidal 1500 Va

PREÇOS	QUANTIDADE	PREÇO ESTIMADO	TOTAL
1	2	R\$ 5.880,00 (un)	R\$ 11.760,00
Preço Público	Órgão Público	Identificação	Data Licitação
1	CONSORCIO INTERMUNICIPAL SAUDE MEDIO PARANAPANEMA / (1) CISMEPAR	Nº Licitação: 817248	01/07/2020
Valor Unitário			R\$ 5.880,00
Média dos Preços Obtidos: R\$ 5.880,00			

PREFEITURA MUNICIPAL DE JACUIPE
Fls. 33
Assinatura: [assinatura]

Item 9: Mesa Controladora IP

PREÇOS	QUANTIDADE	PREÇO ESTIMADO	TOTAL
1	2	R\$ 11.700,00 (un)	R\$ 23.400,00
Preço Compras Governamentais	Órgão Público	Identificação	Data Licitação
1	MINISTERIO DEFESA/DEPARTAMENTO DE ADMINISTRAÇÃO INTERNA	Dispensa de Licitação Nº 87/2020 UASG: 110404	01/10/2020
Valor Unitário			R\$ 11.700,00
Média dos Preços Obtidos: R\$ 11.700,00			

Item 10: PC para Estação

PREÇOS	QUANTIDADE	PREÇO ESTIMADO	TOTAL
10	2	R\$ 9.000,00 (un)	R\$ 18.000,00
Preço Público	Órgão Público	Identificação	Data Licitação
1	GOVERNO DO ESTADO DE SÃO PAULO - SECR. DESENV. ECONOMICO CTO. EST. EDUC. TECNOL. PAULA SOUZA - CEETEP	OC: 102401100632020OC00258	11/11/2020
Valor Unitário			R\$ 9.000,00
Média dos Preços Obtidos: R\$ 9.000,00			

Item 11: Fibra Óptica 12 Vias Auto Sustentável

PREÇOS	QUANTIDADE	PREÇO ESTIMADO	TOTAL
15	15.000	R\$ 9,79 (un)	R\$ 146.850,00
Preço Compras Governamentais	Órgão Público	Identificação	Data Licitação
1	MINISTÉRIO DA EDUCAÇÃO Universidade Federal do Rio Grande do Norte	Nº Pregão: 1252020 UASG: 153103	28/07/2020
Valor Unitário			R\$ 9,79

PREFEITURA MUNICIPAL DE JACUIPE

Fls. 34

Item 12: Fibra Óptica 01 FO flat

Rubrica

PREÇOS	QUANTIDADE	PREÇO ESTIMADO	TOTAL	
1	2.000	R\$ 4,00 (un)	R\$ 8.000,00	
Preço Compras Governamentais	Órgão Público	Identificação	Data Licitação	Preço
1	JUSTICA MILITAR STM _ SUPERIOR TRIBUNAL MILITAR/DF	Dispensa de Licitação N° 14448/2020 UASG: 060001	01/11/2020	R\$ 4,00
Valor Unitário				R\$ 4,00

Média dos Preços Obtidos: R\$ 4,00

Item 13: OLT EPON Equipada

PREÇOS	QUANTIDADE	PREÇO ESTIMADO	TOTAL	
23	1	R\$ 16.200,00 (un)	R\$ 16.200,00	
Preço Compras Governamentais	Órgão Público	Identificação	Data Licitação	Preço
1	MINISTÉRIO DA DEFESA Comando do Exército COMANDO MILITAR DO OESTE/9ª DIVISÃO DE EXÉRCITO	NºPregão: 92018 UASG:160530	19/02/2019	R\$ 16.200,00
Valor Unitário				R\$ 16.200,00

Média dos Preços Obtidos: R\$ 16.200,00

Item 14: Conversor de mídia EPON

PREÇOS	QUANTIDADE	PREÇO ESTIMADO	TOTAL	
5	40	R\$ 400,25 (un)	R\$ 16.010,00	
Preço Compras Governamentais	Órgão Público	Identificação	Data Licitação	Preço
1	MINISTÉRIO DA EDUCAÇÃO Universidade Federal de Santa Maria	NºPregão: 1182020 UASG:153164	06/10/2020	R\$ 400,25
Valor Unitário				R\$ 400,25

Média dos Preços Obtidos: R\$ 400,25

Item 15: Kit de Conexão de Atendimento Óptico

PREÇOS	QUANTIDADE	PREÇO ESTIMADO	TOTAL	
1	32	R\$ 1.981,13 (un)	R\$ 63.396,16	
Preço Compras Governamentais	Órgão Público	Identificação	Data Licitação	Preço

1	EMPRESAS DE ENERGIA DIVISÃO DE CENTRO DE SERV COMPRATILHADOS BSB	Dispensa de Licitação Nº 360/2020 UASG: 926130	01/09/2020	R\$ 1.981,13
Valor Unitário				R\$ 1.981,13

Média dos Preços Obtidos: R\$ 1.981,13

PREFEITURA MUNICIPAL DE JACUIPE
Fls. 35
Rubrica 8

Item 16: Kit de instalação

PREÇOS	QUANTIDADE	PREÇO ESTIMADO	TOTAL
4	32	R\$ 500,00 (un)	R\$ 16.000,00
Preço Compras Governamentais	Órgão Público	Identificação	Data Licitação Preço
1	PODER LEGISLATIVO Senado Federal	Nº Pregão: 822020 UASG: 20001	08/09/2020 R\$ 500,00
Valor Unitário			
R\$ 500,00			

Média dos Preços Obtidos: R\$ 500,00

Item 17: Mão de obra

PREÇOS	QUANTIDADE	PREÇO ESTIMADO	TOTAL
1	17.000	R\$ 4,00 (un)	R\$ 68.000,00
Preço Compras Governamentais	Órgão Público	Identificação	Data Licitação Preço
1	COMANDO DO EXERCITO 1A. BRIGADA DE INFANTARIA DE SELVA/RR	Dispensa de Licitação Nº 101/2020 UASG: 160482	01/12/2020 R\$ 4,00
Valor Unitário			
R\$ 4,00			

Média dos Preços Obtidos: R\$ 4,00

Valor Global: R\$ 818.232,61

Valor do item em relação ao total

- 1) Câmeras Speed...
- 2) Gravador De...
- 3) Televisor De...
- 4) HD Sata 02...
- 5) Racker Piso19"...
- 6) Racker Outdoor...
- 7) Nobreak 600 Va

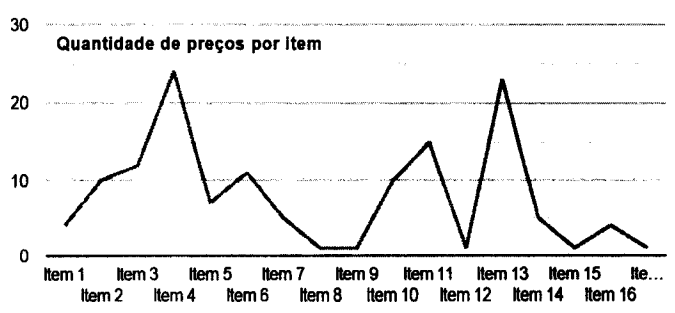
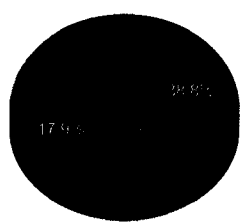

Detalhamento dos Itens

Preço Estimado:

Média dos Preços Obtidos:

Quantidade

Descrição

Observação

32 Unidades

Câmera Speed Dome Ip

PREFEITURA MUNICIPAL DE JACUIPE

Fls. 36

R\$ 9.922,50

Preço (Compras Governamentais) 1: Média das 4 Melhores Propostas Finais

Órgão: PREF. MUN. DE RIO VERDE

Objeto: Aquisição de materiais e equipamentos para manutenção da atividades do Centro de vídeo monitoramento, para atender as necessidades do Gabinete de Gestão Integrada Municipal (GGIM) da Prefeitura Municipal de Rio Verde - GO, conforme especificações e qualidades estabelecidas no Termo de Referência Anexo do Edital.

Data: 29/07/2020 09:03

Modalidade: Pregão Eletrônico

SRP: NÃO

Identificação: NºPregão: 222020 / UASG:989571

Lote/Item: /16

Ata: [Link Ata](#)

Adjudicação: 30/07/2020 10:38

Homologação: 17/08/2020 11:46

Fonte: www.compras.governamentais.gov.br

Quantidade: 1

Unidade: Unidade

UF: GO

Descrição: **CÂMERA VÍDEO DE SEGURANÇA** - CÂMERA IP SPEED DOME PTZ - CORPO METÁLICO OU EM ALUMÍNIO, COM DOME DE POLICARBONATO;- ENTRADA E SAÍDA DE ÁUDIO;- CONTENDO NO MÍNIMO 2 ENTRADAS E 1 SAÍDA DE ALARMA;- ALIMENTAÇÃO POE PLUS IEEE 802.3 AT AC 24V;- PORTA DE REDE RJ 45 100 BASE-TX- ESFERA DA CÁPULA EM ACRÍLICO, TRANSPARENTE;- CERTIFICAÇÕES IK 10 E IP67;- MOVIMENTO TILT DE 0° A 9°, AUTO FLIP 180°- MOVIMENTO PAN 360, INTEGRAL- CAPACIDADE DE ARMAZENAMENTO LOCAL ATRAVÉS DE SD/MICROSD CARD, COMPACT FLASH OU USB MEMORY CARD, COM CAPACIDADE DE NO MÍNIMO 128 GB;- PERMITIR NO MÍNIMO 3 FLUXOS DE VÍDEO CONFIGURÁVEIS DE FORMA INDEPENDENTE;- PERMITIR NO MÍNIMO 20 CONEXÕES SIMULTÂNEAS;- RESOLUÇÃO MÍNIMA DE 2 MP 1920 X 1080;- ILUMINAÇÃO MÍNIMA DE 0,006 LUX NO MODO COLORIDO E 0,0006 LUX NO MODO MONOCROMÁTICO;- NO MÍNIMO 30 FRAMES POR SEGUNDO EM TODAS AS RESOLUÇÕES;- SUPORTAR FAIXA DINÂMICA AMPLA (WDR) DE NO MÍNIMO 120 DB;- COM ZOOM ÓTICO DE NO MÍNIMO 30 X, ZOOM DIGITAL DE NO MÍNIMO 16 X E FOCO AUTOMÁTICO;- COM ÂNGULO DE VISÃO DE NO MÍNIMO 60°;- COM SISTEMA DE DETECÇÃO DE MOVIMENTOS, ATRAVÉS DE CRIAÇÃO DE ÁREA POLIGONAIS DE INCLUSÃO E EXCLUSÃO DE NO MÍNIMO 20 PONTOS. DESCRITIVO COMPLETO NO TERMO DE REFERÊNCIA - ANEXO, DO EDITAL.

CatMat: 150334 - CÂMERA VÍDEO DE SEGURANÇA , CÂMERA VÍDEO DE SEGURANÇA NOME

CNPJ

RAZÃO SOCIAL DO FORNECEDOR

VALOR DA PROPOSTA FINAL

08.096.586/0001-41

REGINA CELIA CAZADO

R\$ 6.000,00

* VENCEDOR *

Marca: HIKVISION**Fabricante:** HIKVISION**Modelo:** DS-2DE5232W-AE

Descrição: CÂMERA IP SPEED DOME PTZ - CORPO METÁLICO OU EM ALUMÍNIO, COM DOME DE POLICARBONATO; - ENTRADA E SAÍDA DE ÁUDIO; - CONTENDO NO MÍNIMO 2 ENTRADAS E 1 SAÍDA DE ALARMA; - ALIMENTAÇÃO POE PLUS IEEE 802.3 AT AC 24V; - PORTA DE REDE RJ 45 100 BASE-TX - ESFERA DA CÁPULA EM ACRÍLICO, TRANSPARENTE; - CERTIFICAÇÕES IK 10 E IP67; - MOVIMENTO TILT DE 0° A 9°, AUTO FLIP 180° - MOVIMENTO PAN 360° INTEGRAL - CAPACIDADE DE ARMAZENAMENTO LOCAL ATRAVÉS DE SD/MICROSD CARD, COMPACT FLASH OU USB MEMORY CARD, COM CAPACIDADE DE NO MÍNIMO 128 GB; - PERMITIR NO MÍNIMO 3 FLUXOS DE VÍDEO CONFIGURÁVEIS DE FORMA INDEPENDENTE PERMITIR NO MÍNIMO 20 CONEXÕES SIMULTÂNEAS - RESOLUÇÃO MÍNIMA DE 2 MP - 1920 X 1080 - ILUMINAÇÃO MÍNIMA DE 0,006 LUX NO MODO COLORIDO E 0,0006 LUX NO MODO MONOCROMÁTICO; - NO MÍNIMO 30 FRAMES POR SEGUNDO EM TODAS AS RESOLUÇÕES; - SUPORTAR FAIXA DINÂMICA AMPLA (WDR) DE NO MÍNIMO 120 DB; - COM ZOOM ÓTICO DE NO MÍNIMO 30 X, ZOOM DIGITAL DE NO MÍNIMO 16 X E FOCO AUTOMÁTICO; - COM ÂNGULO DE VISÃO DE NO MÍNIMO 60°; - COM SISTEMA DE DETECÇÃO DE MOVIMENTOS, ATRAVÉS DE CRIAÇÃO DE ÁREAS POLIGONAIS DE INCLUSÃO E EXCLUSÃO DE NO MÍNIMO 20 PONTOS; - COM FUNÇÃO DE INSERIR SOBREPOSIÇÃO DE TEXTO E FIGURAS NA IMAGEM; PROTOCOLOS E PADRÕES DE CONFORMIDADE H 264, IPV4/IPV6, HTTP, QOS, FTP,SMTP, UPNP, SNMP, DNS, DNS, NTP, RTSP, RTP, TCP/IP, UDP, IGMP, ICMP, DHP, PPPOE; - COM SERVIDOR WEB EMBUTIDO TORNANDO VÍDEO E CONFIGURAÇÃO DISPONÍVEIS PARA VÁRIOS CLIENTES EM UM SISTEMA OPERACIONAL PADRÃO E AMBIENTE DO NAVEGADOR UTILIZANDO HTTP, SEM A NECESSIDADE DE SOFTWARE ADICIONAL; - PROTEGIDO PER SENHA; - COM PROTOCOLO DE SEGURANÇA HTTPS - DEVE SEGUIR O PADRÃO IEEE802.1 X DE AUTENTICAÇÃO EM REDE. - FORNECE SUPORTE PARA RESTRINGIR O ACESSO A ENDEREÇOS IP PRÉ-DEFINIDOS (FILTRO DE ENDEREÇO IP); FUNCIONALIDADES DE CONTROLE EMBARCADAS EXIGIDAS: - DETECÇÃO DE MOVIMENTO COM SENSIBILIDADE E LIMIAZ SELECIONÁVEIS; - CONTROLE DE ÍRIS AUTOMÁTICO E MANUAL; - CONTROLE DE DIA/NOITE AUTOMÁTICO E MANUAL; - EQUILÍBRIO DE BRANCO AUTOMÁTICO E MANUAL; - COMPENSAÇÃO DE LUZ DE FUNDO; - NO MÍNIMO 20 ÁREAS DE PRIVACIDADE; - NO MÍNIMO 300 POSIÇÕES PTZ NOMEADAS PRÉ-DEFINIDAS - NO MÍNIMO 7 CONTROLES DE RONDAS NOMEADOS; FUNCIONALIDADE DE INTELIGÊNCIA EMBARCADAS ADICIONAIS EXIGIDAS: - DETECÇÃO DE FACE; - ÁREA DE INTRUSÃO; - REMOÇÃO DE OBJETO; - OBJETO ABANDONADO; - CRUZAMENTO DE LINHA VIRTUAL; - RECURSO QUE PERMITA SEGUIR PESSOAS OU OBJETOS; ACESSÓRIOS QUE DEVERÃO VIR INCLUSOS: - BRAÇO PARA MONTAGEM EM PAREDE; - ADAPTADOR PARA MONTAGEM EM POSTE; - ADAPTADORES DE MONTAGEM DO BOCAL NO BRAÇO - ADAPTADOR DE ALIMENTAÇÃO ELÉTRICA. - O FORNECEDOR DEVERÁ COMPROVAR POSSUIR DOMÍNIO TECNOLÓGICO PARA INSTALAÇÃO E SUPORTE TÉCNICO JUNTO AO FABRICANTE E DAR GARANTIA AO PRODUTO DE NO MÍNIMO 24 MESES APÓS A ENTREGA DO PRODUTO

PREFEITURA MUNICIPAL DE JACUIPE

Fls.

Endereço:

AV PRESIDENTE CASTELO BRANCO, 542

Telefone:

(43) 3015-7200/ (43) 3015-7203

Email:

mistertecomercial@hotmail.com

03.509.801/0001-75 QUARTEL TECNOLOGIA LTDA

R\$ 7.990,00

Marca: INTELBRAS**Fabricante:** INTELBRAS**Modelo:** VIP 5230 SD

Descrição: CÂMERA IP SPEED DOME PTZ-CORPO METÁLICO OU EM ALUMÍNIO, COM DOME DE POLICARBONATO;-ENTRADA E SAÍDA DE ÁUDIO;-CONTENDO NO MÍNIMO 2 ENTRADAS E 1 SAÍDA DE ALARMA;-ALIMENTAÇÃO POE PLUS IEEE 802.3 AT AC 24V;-PORTA DE REDE RJ 45 100 BASE-TX-ESFERA DA CÁPULA EM ACRÍLICO, TRANSPARENTE;-CERTIFICAÇÕES IK 10 E IP67;-MOVIMENTO TILT DE 0° A 9°; AUTO FLIP 180°-MOVIMENTO PAN 360° INTEGRAL-CAPACIDADE DE ARMAZENAMENTO LOCAL ATRAVÉS DE SD/MICROSD CARD, COMPACT FLASH OU USB MEMORY CARD, COM CAPACIDADE DE NO MÍNIMO 128 GB;PERMITIR NO MÍNIMO 3 FLUXOS DE VÍDEO CONFIGURÁVEIS DE FORMA INDEPENDENTE; PERMITIR NO MÍNIMO 20 CONEXÕES SIMULTÂNEAS-RESOLUÇÃO MÍNIMA DE 2 MP - 1920 X 1080-ILUMINAÇÃO MÍNIMA DE 0,006 LUX NO MODO COLORIDO E 0,0006 LUX NO MODO MONOCROMÁTICO;-NO MÍNIMO 30 FRAMES POR SEGUNDO EM TODAS AS RESOLUÇÕES;-SUPORTAR FAIXA DINÂMICA AMPLA (WDR) DE NO MÍNIMO 120 DB;-COM ZOOM ÓTICO DE NO MÍNIMO 30 X, ZOOM DIGITAL DE NO MÍNIMO 16 X E FOCO AUTOMÁTICO;-COM ÂNGULO DE VISÃO DE NO MÍNIMO 60°;-COM SISTEMA DE DETECÇÃO DE MOVIMENTOS, ATRAVÉS DE CRIAÇÃO DE ÁREAS POLIGONAIS DE INCLUSÃO E EXCLUSÃO DE NO MÍNIMO 20 PONTOS;-COM FUNÇÃO DE INSERIR SOBREPOSIÇÃO DE TEXTO E FIGURAS NA IMAGEM;PROTOCOLOS E PADRÕES DE CONFORMIDADE H 264, IPV4/IPV6, HTTP, QOS, FTP,SMTP, UPNP, SNMP, DNS, DNS, NTP, RTSP, RTP, TCP/IP, UDP, IGMP, ICMP, DHP, PPPOE;-COM SERVIDOR WEB EMBUTIDO TORNANDO VÍDEO E CONFIGURAÇÃO DISPONÍVEIS PARA VÁRIOS CLIENTES EM UM SISTEMA OPERACIONAL PADRÃO E AMBIENTE DO NAVEGADOR UTILIZANDO HTTP, SEM A NECESSIDADE DE SOFTWARE ADICIONAL;-PROTEGIDO PER SENHA;-COM PROTOCOLO DE SEGURANÇA HTTPS-DEVE SEGUIR O PADRÃO IEEE802.1 X DE AUTENTICAÇÃO EM REDE.-FORNECE SUPORTE PARA RESTRINGIR O ACESSO A ENDEREÇOS IP PRÉ-DEFINIDOS (FILTRO DE ENDEREÇO IP);FUNCIONALIDADES DE CONTROLE EMBARCADAS EXIGIDAS:-DETECÇÃO DE MOVIMENTO COM SENSIBILIDADE E LIMIAZ SELECIONÁVEIS;-CONTROLE DE ÍRIS AUTOMÁTICO E MANUAL;-CONTROLE DE DIA/NOITE AUTOMÁTICO E MANUAL;-EQUILÍBRIO DE BRANCO AUTOMÁTICO E MANUAL;-COMPENSAÇÃO DE LUZ DE FUNDO;-NO MÍNIMO 20 ÁREAS DE PRIVACIDADE;-NO MÍNIMO 300 POSIÇÕES PTZ NOMEADAS PRÉ-DEFINIDAS-NO MÍNIMO 7 CONTROLES DE RONDAS NOMEADOS;FUNCIONALIDADE DE INTELIGÊNCIA EMBARCADAS ADICIONAIS EXIGIDAS:-DETECÇÃO DE FACE;-ÁREA DE INTRUSÃO;-REMOÇÃO DE OBJETO;-OBJETO ABANDONADO;-CRUZAMENTO DE LINHA VIRTUAL;-RECURSO QUE PERMITA SEGUIR PESSOAS OU OBJETOS;ACESSÓRIOS QUE DEVERÃO VIR INCLUSOS:-BRAÇO PARA MONTAGEM EM PAREDE;-ADAPTADOR PARA MONTAGEM EM POSTE;-ADAPTADORES DE MONTAGEM DO BOCAL NO BRAÇO-ADAPTADOR DE ALIMENTAÇÃO ELÉTRICA.-O FORNECEDOR DEVERÁ COMPROVAR POSSUIR DOMÍNIO TECNOLÓGICO PARA INSTALAÇÃO E SUPORTE TÉCNICO JUNTO AO FABRICANTE E DAR GARANTIA AO PRODUTO DE NO MÍNIMO 24 MESES APÓS A ENTREGA DO PRODUTO.

Estado:

GO

Cidade:

Rio Verde

Endereço:

R TEOFILO DE MELO CABRAL, 180

Telefone:

(64) 3621-6464/ (64) 3629-1540

Email:

ideal.contabil@hotmail.com

26.817.275/0001-06 SS2 SERVICOS ENGENHARIA E COMERCIO LTDA

R\$ 10.700,00

Marca: DAHUA
Fabricante: DAHUA
Modelo: SD50230U-HNI

PREFEITURA MUNICIPAL DE JACUIPE

Descrição: CÂMERA IP SPEED DOME PTZ - CORPO METÁLICO OU EM ALUMÍNIO, COM DOME DE POLICARBONATO, ENTRADA E SAÍDA DE ÁUDIO; - CONTENDO NO MÍNIMO 2 ENTRADAS E 1 SAÍDA DE ALARMA; - ALIMENTAÇÃO POE PLUS IEEE 802.3 AT AC 24V; - PORTA DE REDE RJ45 100 BASE-TX - ESFERA DA CÁPULA EM ACRÍLICO, TRANSPARENTE; - CERTIFICAÇÕES IK 10 E IP67; - MOVIMENTO TILT DE 0° A 9°, AUTO FLIP 180° - MOVIMENTO PAN 360, INTEGRAL - CAPACIDADE DE ARMAZENAMENTO LOCAL ATRAVÉS DE SD/MICROSD CARD, COMPACT FLASH OU USB MEMORY CARD, COM CAPACIDADE DE NO MÍNIMO 128 GB; - PERMITIR NO MÍNIMO 3 FLUXOS DE VÍDEO CONFIGURÁVEIS DE FORMA INDEPENDENTE; - PERMITIR NO MÍNIMO 20 CONEXÕES SIMULTÂNEAS - RESOLUÇÃO MÍNIMA DE 2 MP – 1920 X 1080 - ILUMINAÇÃO MÍNIMA DE 0,006 LUX NO MODO COLORIDO E 0,0006 LUX NO MODO MONOCROMÁTICO; - NO MÍNIMO 30 FRAMES POR SEGUNDO EM TODAS AS RESOLUÇÕES; - SUPORTAR FAIXA DINÂMICA AMPLA (WDR) DE NO MÍNIMO 120 DB; - COM ZOOM ÓTICO DE NO MÍNIMO 30 X, ZOOM DIGITAL DE NO MÍNIMO 16 X E FOCO AUTOMÁTICO; - COM ÂNGULO DE VISÃO DE NO MÍNIMO 60°; - COM SISTEMA DE DETECÇÃO DE MOVIMENTOS, ATRAVÉS DE CRIAÇÃO DE ÁREAS POLIGONAIS DE INCLUSÃO E EXCLUSÃO DE NO MÍNIMO 20 PONTOS; - COM FUNÇÃO DE INSERIR SOBREPOSIÇÃO DE TEXTO E FIGURAS NA IMAGEM; PROTOCOLOS E PADRÕES DE CONFORMIDADE H 264, IPV4/IPV6, HTTP, QOS, FTP,SMTP, UPNP, SNMP, DNS, DNS, NTP, RTSP, RTP, TCP/IP, UDP, IGMP, ICMP, DHCP, PPPoE; - COM SERVIDOR WEB EMBUTIDO TORNANDO VÍDEO E CONFIGURAÇÃO DISPONÍVEIS PARA VÁRIOS CLIENTES EM UM SISTEMA OPERACIONAL PADRÃO E AMBIENTE DO NAVEGADOR UTILIZANDO HTTP, SEM A NECESSIDADE DE SOFTWARE ADICIONAL; - PROTEGIDO PER SENHA; - COM PROTOCOLO DE SEGURANÇA HTTPS. - DEVE SEGUIR O PADRÃO IEEE802.1X DE AUTENTICAÇÃO EM REDE. - FORNECE SUPORTE PARA RESTRINGIR O ACESSO A ENDEREÇOS IP PRÉ-DEFINIDOS (FILTRO DE ENDEREÇO IP); FUNCIONALIDADES DE CONTROLE EMBARCADAS EXIGIDAS: - DETECÇÃO DE MOVIMENTO COM SENSIBILIDADE E LIMiar SELECIONÁVEIS; - CONTROLE DE ÍRIS AUTOMÁTICO E MANUAL; - CONTROLE DE DIA/NOITE AUTOMÁTICO E MANUAL; - EQUILÍBRIO DE BRANCO AUTOMÁTICO E MANUAL; - COMPENSAÇÃO DE LUZ DE FUNDO; - NO MÍNIMO 20 ÁREAS DE PRIVACIDADE; - NO MÍNIMO 300 POSIÇÕES PTZ NOMEADAS PRÉ-DEFINIDAS - NO MÍNIMO 7 CONTROLES DE RONDAS NOMEADOS; FUNCIONALIDADE DE INTELIGÊNCIA EMBARCADAS ADICIONAIS EXIGIDAS: - DETECÇÃO DE FACE; - ÁREA DE INTRUSÃO; - REMOÇÃO DE OBJETO; - OBJETO ABANDONADO; - CRUZAMENTO DE LINHA VIRTUAL; - RECURSO QUE PERMITA SEGUIR PESSOAS OU OBJETOS; ACESSÓRIOS QUE DEVERÃO VIR INCLUSOS: - BRAÇO PARA MONTAGEM EM PAREDE; - ADAPTADOR PARA MONTAGEM EM POSTE; - ADAPTADORES DE MONTAGEM DO BOCAL NO BRAÇO - ADAPTADOR DE ALIMENTAÇÃO ELÉTRICA. - O FORNECEDOR DEVERÁ COMPROVAR POSSUIR DOMÍNIO TECNOLÓGICO PARA INSTALAÇÃO E SUPORTE TÉCNICO JUNTO AO FABRICANTE E DAR GARANTIA AO PRODUTO DE NO MÍNIMO 24 MESES APÓS A ENTREGA DO PRODUTO.

Endereço: AV MANOEL ANTONIO DE SOUZA, 610
Nome de Contato: SANDRO
Telefone: (62) 3091-6108
Email: comercial@ss2tecnologia.com.br

10.434.081/0001-91 EFES COMERCIO E SERVICOS DE INFORMATICA EIRELI R\$ 15.000,00

Marca: HIKVISION
Fabricante: HIKVISION
Modelo: HIKVISION
Descrição: CÂMERA IP SPEED DOME PTZ  CÂMERA IP | HIKVISION | 2 MEGAPIXELS | 25X OPTICAL ZOOM | SPEED DOME | MPN: DS-2DF6225X-AEL  BRAÇO PARA MONTAGEM EM PAREDE;  ADAPTADOR PARA MONTAGEM EM POSTE;  ADAPTADORES DE MONTAGEM DO BOCAL NO BRAÇO Informações adicionais referente ao produto apresentado no catalogo presente no final da proposta. Modelo: DS-2DF6225X-AEL Fabricante: CÂMERA IP SPEED DOME PTZ  CÂMERA IP | HIKVISION | 2 MEGAPIXELS | 25X OPTICAL ZOOM | SPEED DOME | MPN: DS-2DF6225X-AEL  BRAÇO PARA MONTAGEM EM PAREDE;  ADAPTADOR PARA MONTAGEM EM POSTE;  ADAPTADORES DE MONTAGEM DO BOCAL NO BRAÇO Informações adicionais referente ao produto apresentado no catalogo presente no final da proposta. Modelo: DS-2DF6225X-AEL Fabricante: HIKVISION

Estado: Cidade: Endereço: Nome de Contato: Telefone: Email:
 SP São Paulo RUA BERTOLINA MAGALHAES ALCOBA, 90 Fagner Rodrigo Pimentel (11) 4119-0189 fagner.pimentel@efes.com.br

Preço Estimado:	Média dos Preços Obtidos:
-----------------	---------------------------

Quantidade	Descrição	Observação
2 Unidades	Gravador De Vídeo 16 Canais (NVR)	

Preço (Compras Governamentais) 1: Média das 9 Melhores Propostas Iniciais R\$ 3.893,61

Órgão: PODER JUDICIÁRIO
 Tribunal Superior Eleitoral
 Tribunal Regional Eleitoral do Ceará

Objeto: SRP para eventual aquisição de câmeras de rede IP com POE, NVRs e HDs específicos para CFTV para instalação nos prédios próprios da Justiça Eleitoral do Ceará

Descrição: GRAVADOR/REPRODUTOR - GRAVADOR DE VÍDEO EM REDE NVR PARA CÂMERAS IP COM RESOLUÇÃO 4K CAPACIDADE ATÉ 16 CANAIS

CatMat: 43729 - GRAVADOR/REPRODUTOR , GRAVADOR REPRODUTOR SOM E IMAGEM - VIDEO NOME

Data: 02/12/2020 14:08
Modalidade: Pregão Eletrônico
SRP: SIM
Identificação: NºPregão: 852020 / UASG:70007
Lote/Item: 1/7
Ata: [Link Ata](#)
Fonte: www.compras.governamentais.gov.br
Quantidade: 12
Unidade: Unidade
UF: CE

08.324.965/0001-41 IMAGEM SERVICOS E COMERCIO DE EQUIPAMENTOS DE SEGURANCA EIRELI R\$ 2.960,00

Marca: INTELBRAS
Fabricante: INTELBRAS
Modelo: NVD 3116 P

Descrição: GARANTIA DE 12 MESES CONFORME INSTRUMENTO CONVOCATÓRIO PRAZO DE ENTREGA CONFORME ITEM 0.2 DO EDITAL

PREFEITURA MUNICIPAL DE JACUIPE

Fis. 19

Estado: Cidade: Endereço: Nome de Contato: Telefone: Email:
CE Fortaleza R ANTONIO DE CASTRO, 341 CINTIA (85) 2181-6300 sdr@imagemseguranca.com.br

26.202.210/0001-56 4KSEG SOLUCOES TECNOLOGICAS EIRELI R\$ 2.961,00

Marca: INTELBRAS
Fabricante: INTELBRAS
Modelo: NVD 3116 P

Descrição: GRAVADOR DE VÍDEO EM REDE NVR PARA CÂMERAS IP COM RESOLUÇÃO 4K – CAPACIDADE ATÉ 16 CANAIS. MARCA: INTELBRAS. MODELO: NVD 3116 P. Prazo de Garantia: 12 meses. Prazo de Validade da Proposta: 60 dias. Demais prazos e informações em conformidade com o edital e seus anexos.

Endereço: Telefone: Email:
RUA NAJLA CARONE GUEDERT, 820 (48) 4042-1767 4kseg@4kseg.com.br

22.823.882/0001-28 VIPTECH DESENVOLVIMENTO DE PROGRAMAS LTDA R\$ 2.961,37

Marca: INTELBRAS
Fabricante: INTELBRAS
Modelo: VND3116

Descrição: GRAVADOR DE VÍDEO EM REDE NVR PARA CÂMERAS IP COM RESOLUÇÃO 4K CAPACIDADE ATÉ 16 CANAIS

Endereço: Nome de Contato: Telefone: Email:
AV JOSE CUSTODIO DE OLIVEIRA, 1294 ANDRÉ (44) 3518-3315 acsantana@viptech.com.br

00.716.656/0001-05 ALKANSE EQUIPAMENTOS ELETRONICOS LTDA R\$ 2.961,37

Marca: INTELBRAS
Fabricante: INTELBRAS
Modelo: NVD 3116P

Descrição: GRAVADOR DE VÍDEO EM REDE NVR PARA CÂMERAS IP COM RESOLUÇÃO 4K CAPACIDADE ATÉ 16 CANAIS

Estado: Cidade: Endereço: Telefone: Email:
SP São Paulo PC VICENTE RODRIGUES, 104 (11) 3723-4100 victor@grupofb.com.br

28.812.771/0001-00 COLBAN SEGURANCA ELETRONICA LTDA R\$ 2.961,37

Marca: INTELBRAS
Fabricante: INTELBRAS
Modelo: NVD3116P

Descrição: GRAVADOR DE VÍDEO EM REDE NVR PARA CÂMERAS IP COM RESOLUÇÃO 4K CAPACIDADE ATÉ 16 CANAIS

Endereço: Telefone: Email:
RUA ARTUR FERREIRA DE ABREU, 21 (11) 3138-3170 morante@grupofb.com.br

01.252.610/0001-45 RADNOR COMERCIO E SERVICOS DE EQUIPAMENTOS DE RADIOCOMUNICACAO LTDA R\$ 2.961,37

Marca: INTELBRAS
Fabricante: INTELBRAS
Modelo: NVD 3116

Descrição: GRAVADOR DE VÍDEO EM REDE NVR PARA CÂMERAS IP COM RESOLUÇÃO 4K CAPACIDADE ATÉ 32 CANAIS. DEMAIS ESPECIFICAÇÕES E CONDIÇÕES CONFORME ESTABELECIDO NO EDITAL E SEUS ANEXOS.

Estado: Cidade: Endereço: Telefone: Email:
PE Recife R DOUTOR JOSE ALBERTO MAIA, 289 (81) 3033-8500 radnor@radnor.com.br

17.235.712/0001-92 KORE COMERCIAL LTDA R\$ 3.276,00

Marca: INTELBRAS
Fabricante: INTELBRAS
Modelo: NVD-3116P

Descrição: GRAVADOR DE VÍDEO EM REDE NVR PARA CÂMERAS IP COM RESOLUÇÃO 4K CAPACIDADE ATÉ 16 CANAIS

Estado: Cidade: Endereço: Nome de Contato: Telefone: Email:
SP São Paulo RUA SANTA IFIGENIA, 600 João Eliomar (11) 3269-5162 kore@kore.com.br

03.266.645/0001-69 ABX TELECOM LTDA R\$ 4.000,00

Marca: INTELBRAS

Fabricante: INTELBRAS

Modelo: NVD3116P

Descrição: GRAVADOR IP MODELO NVD3116P INTELBRAS. DECLARAMOS QUE ATENDEMOS TODOS OS REQUISITOS DO EDITAL.

Estado:

Cidade:

Endereço:

Telefone:

Email:

SP

São Paulo

R CARNEIRO DA CUNHA, 303

(11) 5591-7711

vendas@abxtelecom.com.br

19.434.659/0001-84 CPDTECH COMERCIO DE EQUIPAMENTOS ELETRONICOS LTDA

R\$ 10.000,00

* VENCEDOR *

PREFEITURA MUNICIPAL DE JACUIPE

Fls. 20

Rubrica

Marca: NVD 3116 P da intelb

Fabricante: NVD 3116 P da Intelbras

Modelo: NVD 3116 P da intelbras

Descrição: NVD 3116 P da Intelbras 4.10.1 Grava até 16 câmeras IP em Full HD a 30FPS;4.10.2 Uma interface de rede Gigabit Ethernet;4.10.3 Reconhecimento automático das câmeras IPs;4.10.4 Exporta vídeos em AVI: dispensa o uso de programas específicos para conversão;4.10.5 Edição de áudio e vídeo;4.10.6 Deve possuir 16 portas POE+;4.10.7 Compatível com dispositivos Onvif perfil S;4.10.8 Suporte para até 2 HDs;4.10.9 Deve permitir o gerenciamento de dados local ou remoto (via internet);4.10.10 Deve permitir a construção de projetos totalmente IP;4.10.11 Processador dual core de alto desempenho;4.10.12 Sistema Operacional: Linux Embarcado;4.10.13 Suporte para câmeras IP: 16;4.10.14 Suporte a até 3 fluxos simultâneos (streams) de uma mesma câmera;4.10.15 Suporte a câmeras de outras marcas: Onvif Perfil S;4.10.16 Entrada para áudio: 1 canal RCA;4.10.17 Saída para áudio: 1 canal RCA;4.10.18 Suporte a câmeras IP com áudio: 16;4.10.19 Compressão de áudio suportado: G.711 e AAC;4.10.20 Saídas de vídeo: 1 HDMI e 1 VGA;4.10.21 Resoluções suportadas no monitor HDMI: 3840 x 2160, 1920 x 1080, 1280 x 1024, 1280 x 720;4.10.22 Resoluções suportadas no monitor VGA: 1920 x 1080, 1280 x 1024, 1280 x 720;4.10.23 Quantidade de canais exibidos na tela: 1, 4, 8, 9, 16;4.10.24 Resoluções suportadas na visualização: 8MP(4K), 6MP, 5MP, 4MP, 3MP, 2MP(Full HD/1080p), 1MP(HD/720p), D1, CIF;4.10.25 Máscara de privacidade: Até 4 por canal;4.10.26 Zoom digital: SIM;4.10.27 Controle de contas do usuário com permissão de acesso ao sistema: SIM;4.10.28 Sistema de compressão dos arquivos: H.265/H.264/MJPEG;4.10.29 Resoluções de gravações suportadas: 8MP(4K), 6MP, 5MP, 4MP, 3MP, 2MP(Full HD/1080p), 1MP(HD/720p), D1, CIF;4.10.30 Taxa de frames suportada para gravação por resolução: 8MP(4K), 6MP, 5MP, 4MP, 3MP, 2MP(FullHD/1080p), 1MP(HD/720p), D1, CIF todos em até 30 frames;4.10.31 Taxa de bit rate suportada para gravação: 180Mbps;4.10.32 Eventos/configurações para gravação: Detecção de movimento, mascaramento, perda de vídeo.Todos configuráveis por agenda.4.10.33 Configuração de duração/pré-gravação/pós-gravação: 1~120 minutos/ 1~30 segundos/10~300segundos;4.10.34 Eventos que podem ser configurados por detecção de movimento: Gravação de vídeo, tour, e-mail,FTP, buzzer, e pop-up de mensagem de gravação;4.10.35 Suporte à relatórios e gravação de inteligências de vídeo: Linha virtual, cerca virtual,abandono/retirada de objetos, mudança de cena, detecção de áudio, detecção de faces e mapa de calor;4.10.36 Deve possuir controle PTZ através de rede TCP/IP para speed domes IP;4.10.37 Reprodução simultânea: Até 4 canais;4.10.38 Resoluções suportadas na reprodução: Até 4 canais em 2MP (1080p) ou 1 canal em 8MP(4K);4.10.39 Modos de busca: Data e hora com precisão de segundo e detecções de eventos (movimento e eventos);4.10.40 Funções no playback: Reproduzir, parar, retroceder, reprodução rápida, reprodução lenta, arquivoseguinte, arquivo anterior, próxima câmera, câmera anterior, tela cheia, reprodução aleatória, seleção debackup, zoom digital;4.10.41 Modos de backup: Dispositivos USB (com sistemas de arquivos em FAT32), FTP e através deinterface Web;4.10.42 Porta Ethernet: 1 porta RJ45 (10/100/1000 Mbps);4.10.43 Deve possuir 16 portas POE 802.3at;4.10.44 Potência das portas POE: 8W;4.10.45 Funções de rede: HTTP/HTTPS, TCP/IP, IPV4/IPV6, RTPS, UDP, E-mail(SMTP), NTP, DHCP,DNS, DDNS, FILTRO IP, FTP, UPnP, Servidor de alarmes;4.10.46 Throughput de rede : 300Mbps;4.10.47 Entrada de banda: 180 Mbps;4.10.48 Saída de banda: 120Mbps;4.10.49 Conexões remotas: 128 usuários simultaneamente;4.10.50 Cliente DDNS: DynDNS, No-IP;4.10.51 Acesso por Smartphones: IOS e Android;4.10.52 Disco rígido com capacidade de 12TB;4.10.53 Gravação simples por eventos ou regular;4.10.54 Tecnologia de hibernação do HD, alarme de falha e alarme de espaço insuficiente;4.10.55 Modos de HD: Leitura/gravação, somente leitura e redundante;4.10.56 Duas portas USB;4.10.57 Entrada de áudio bidirecional: 1 canal RCA;4.10.58 Saída de áudio bidirecional: 1 canal RCA;4.10.59 Entradas de alarme: 4;4.10.60 Saídas de alarme: 2;4.10.61 Utilização de HD com a interface e-SATA para realizar backup de gravações.

Endereço:

08.231.792/0001-17 V2 INTEGRADORA DE SOLUCOES E IMPORTACOES EIRELI

R\$ 12.000,00

Marca: INTELBRÁS

Fabricante: INTELBRÁS

Modelo: NVD 3116 P

Descrição: GRAVADOR DE VÍDEO EM REDE NVR PARA CÂMERAS IP COM RESOLUÇÃO 4K CAPACIDADE ATÉ 16 CANAIS

Estado:

Cidade:

Endereço:

Nome de Contato:

Telefone:

Email:

SP

São Paulo

R AZEVEDO SOARES, 172

Valter João Junior

(11) 2076-4450

valter@v2integradora.com.br

Preço Estimado:

Média dos Preços Obtidos:

Quantidade

Descrição

Observação

4 Unidades

Televisor De 55"

Preço (Compras Governamentais) 1: Média das 8 Melhores Propostas Iniciais

R\$ 8.984,37

Órgão: MINISTÉRIO DA DEFESA

Comando de Aeronáutica

GRUPAMENTO DE APOIO DE MANAUS

Objeto: Aquisição de material de consumo permanente para implantação do Sistema de Segurança Eletrônica da SALA 8, GAP-MN, GSD, GDAAE, demais esquadrões e manutenção do CINDACTA IV e Destacamentos subordinados conforme condições, quantidades e exigências estabelecidas neste Edital e seus anexos..

Descrição: TELEVISOR - TELEVISOR, TAMANHO TELA 55 POL, VOLTAGEM 220 V, COR PRETA, CARACTERÍSTICAS ADICIONAIS 3 ENTRADAS HDMI, FULL HD, ENTRADA RGB E DUAS USB, TIPO TELA LCD, ACESSÓRIOS CONTROLE REMOTO E ADAPTADOR 75/300 OHMS

CatMat: 395574 - TELEVISOR, 55 POL, 220 V, PRETA, 3 ENTRADAS HDMI, FULL HD, ENTRADA RGB E DUAS USB, LCD, CONTROLE REMOTO E ADAPTADOR 75/300 OHMS

Data: 13/03/2020 09:30

Modalidade: Pregão Eletrônico

SRP: SIM

Identificação: NºPregão: 192020 / UASG:120630

Lote/Item: /60

Ata: [Link Ata](#)

Adjudicação: 28/04/2020 12:46

Homologação: 29/04/2020 14:32

Fonte: www.compras.governamentais.gov.br

Quantidade: 3 PREFEITURA MUNICIPAL DE JACUIPE

Unidade: Unidade Fis. 21

UF: AM Jacuipe

CNPJ

RAZÃO SOCIAL DO FORNECEDOR

VALOR DA PROPOSTA INICIAL

28.842.559/0001-88 JANICE SANTOS DE SOUZA EIRELI

R\$ 3.033,00

Marca: PHILCO

Fabricante: PHILCO

Modelo: Smart TV LED 55" Philco PTV55F61SNC UHD 4K 3 HDMI

Descrição: MONITOR DE VÍDEO PARA USO NO MONITORAMENTO DE SISTEMAS DE CFVT(CIRCUITO FECHADO DE TV), TELA MÍNIMO DE 55" (LXAXP)1363.6 X 789.5 X 64.0 MM, COM RESOLUÇÃO ULTRA HD 4K COM PROCESSAMENTO QUAD-CORE E COM RESOLUÇÃO MÍNIMA DE 3840 X 2160; QUE POSSUA ÂNGULO DE VISÃO (HORIZONTAL / VERTICAL) 170° / 160°; QUE POSSUA NO MÍNIMO 3 INTERFACES HDMI, 1 DISPLAY PORT, 2 USB, 1 ENTRADA DE COMPONENTE (Y,PB,P R), 1 ENTRADA - COMPOSTO (AV)(USO COMUM PARA COMPONENTE), 1 ENTRADA DE REDE, 1 SAÍDA DE CABO ÓPTICO DIGITAL, 1 ENTRADA DE RF, QUE POSSUA A REDE SEM FIO INTEGRADA (WIFI); QUE POSSUA SISTEMA DE ÁUDIO INCORPORADO DE 20W DE DOIS CANAIS; QUE POSSUA ALIMENTAÇÃO 100 ~ 240 V AUTOMÁTICA; COM CONSUMO MÁXIMO DE 255W LIGADA E DE 0.3 W MODO DE ESPERA; COM GARANTIA MÍNIMA DE 1 (UM) ANO; PRODUTO EQUIVALENTE OU COM CARACTERÍSTICAS SUPERIORES.

Endereço:

AVENIDA JURUA, 327

Telefone:

(97) 8116-5269

05.888.814/0001-28 INFOJET COMERCIO E SERVICOS DE INFORMATICA LTDA

R\$ 9.800,00

Marca: Samsung

Fabricante: Samsung

Modelo: LH55QBREBGCXZD

Descrição: MONITOR DE VÍDEO PARA USO NO MONITORAMENTO DE SISTEMAS DE CFVT(CIRCUITO FECHADO DE TV), TELA MÍNIMO DE 55" (LXAXP)1363.6 X 789.5 X 64.0 MM, COM RESOLUÇÃO ULTRA HD 4K COM PROCESSAMENTO QUAD-CORE E COM RESOLUÇÃO MÍNIMA DE 3840 X 2160; QUE POSSUA ÂNGULO DE VISÃO (HORIZONTAL / VERTICAL) 170° / 160°; QUE POSSUA NO MÍNIMO 3 INTERFACES HDMI, 1 DISPLAY PORT, 2 USB, 1 ENTRADA DE COMPONENTE (Y,PB,P R), 1 ENTRADA - COMPOSTO (AV)(USO COMUM PARA COMPONENTE), 1 ENTRADA DE REDE, 1 SAÍDA DE CABO ÓPTICO DIGITAL, 1 ENTRADA DE RF, QUE POSSUA A REDE SEM FIO INTEGRADA (WIFI); QUE POSSUA SISTEMA DE ÁUDIO INCORPORADO DE 20W DE DOIS CANAIS; QUE POSSUA ALIMENTAÇÃO 100 ~ 240 V AUTOMÁTICA; COM CONSUMO MÁXIMO DE 255W LIGADA E DE 0.3 W MODO DE ESPERA; COM GARANTIA MÍNIMA DE 1 (UM) ANO. VALIDADE DA PROPOSTA: 60 (sessenta) dias.

Endereço:

Q QI 31, 8,9,10

Telefone:

(61) 3382-7765

Email:

daniel@infojet.inf.br

30.030.057/0001-02 ISABELLE DIAS DA SILVA 16954648779

R\$ 9.840,00

Marca: PHILCO

Fabricante: PHILCO

Modelo: PTV55F62SNT

Descrição: MONITOR DE VÍDEO 55" - TELA DE 55" (LXAXP)1363.6 X 789.5 X 64.0 MM; RESOLUÇÃO ULTRA HD 4K; PROCESSAMENTO QUAD-CORE E RESOLUÇÃO DE 3840 X 2160; POSSUI ÂNGULO DE VISÃO (HORIZONTAL / VERTICAL) 170° / 160°; POSSUI 3 INTERFACES HDMI, 1 DISPLAY PORT, 2 USB, 1 ENTRADA DE COMPONENTE (Y,PB,PR), 1 ENTRADA - COMPOSTO (AV)(USO COMUM PARA COMPONENTE), 1 ENTRADA DE REDE, 1 SAÍDA DE CABO ÓPTICO DIGITAL, 1 ENTRADA DE RF; POSSUI REDE SEM FIO INTEGRADA (WIFI); POSSUI SISTEMA DE ÁUDIO INCORPORADO DE 20W DE DOIS CANAIS; POSSUI ALIMENTAÇÃO 100 ~ 240 V AUTOMÁTICA; CONSUMO MÁXIMO DE 255W LIGADA E DE 0.3 W MODO DE ESPERA; GARANTIA DE 1 (UM) ANO; Fabricante: PHILCO; Marca: PHILCO; Modelo: PTV55F62SNT.

Endereço:

AVENIDA BURITI, 101

Telefone:

(92) 9604-0131

Email:

comercialtemtudo1@gmail.com

12.980.808/0001-61 DADB REPRESENTACOES COMERCIO E SERVICOS LTDA

R\$ 9.840,00

Marca: Philips

Fabricante: Philips

Modelo: monitor

Descrição: Smart TV LED 55" Philips 55PUG6513/78 UHD 4K Wi-Fi, 2 USB, 3 HDMI, Sleep Timer e 60Hz Tamanho da tela (polegadas): 55 Tipo de painel: LED Resolução (modo TV): 3840x2160 (UHD 4K) Resolução (modo Monitor - máxima via VGA/RGB): 3840x2160 - 60 Hz Frequência do painel: 60 Hz Receptor Digital Integrado (DTV): Sim Brilho (cd/m2): 350 Sistema de cores: NTSC-M/PAL-M/PAL-N Smart TV (Wi-Fi Integrado): Sim Sistema Operacional: Linux Processador Quad Core HDR Sim Consumo em modo espera (standby, máximo) 0,3 W

Estado:

DF

Cidade:

Brasília

Endereço:

SETOR SIA SUL QUADRA 5C AE 11, 110

Telefone:

(61) 8321-9448

Email:

antonio@7ba.com.br

05.207.424/0001-45 VINICIUS CHAVES DOS SANTOS

R\$ 9.840,00

Marca: SAMSUNG LH55QBREBGCX**Fabricante:** SAMSUNG LH55QBREBGCXZD**Modelo:** SAMSUNG LH55QBREBGCXZD

Descrição: Classe de tamanho diagonal do painel 55 Medido 54,6 Resolução UHD (3840 x 2160) Brilho (Typ.) 350 Relação de contraste (Typ.) 4000: 1 Ângulo de visão (H / V) 178/178 Tempo de resposta (G a G) 8ms (Typ.) Horário de Funcionamento 16/7 Tipo de alto-falante de som Alto-falante embutido (10W + 10 W) Conectividade INPUT RGB DVI-D VÍDEO HDMI 2.0 (2) HDCP HDCP 2.2 AUDIO Mini Jack estéreo, DVI / HDMI / Áudio (comum) USB USB 2.0 x 2 SAÍDA RGB N / D VÍDEO N / D ÁUDIO Mini Jack estéreo Saída de energia N / A USB N / D CONTROLE EXTERNO RS232C (entrada / saída) através do conector estéreo, RJ45 SENSOR EXTERNO IR Sintonizador N / A Tipo de Alimentação Interno Fonte de alimentação CA 100 - 240 V ~ (+/- 10%), 50/60 Hz Consumo de energia máximo [W / h] 143 Típico [W / h] 108 Classificação [W / h] 130 BTU (máx.) 487,6 Modo de suspensão 0,5 Modo desligado N / A Mecânico Especificações *Dimensão (m m) Conjunto 1235,1 x 707,9 x 46,3 Pacote 1402 x 858 x 163 Peso (kg) Conjunto 18,1 Pacote 23,6 Suporte VESA 200 X 200 Tipo de suporte Suporte para pés (opcional) Largura da Moldura (Superior / Lateral / Bot) (mm) 9,2 mm (U / L / R), 11,2 mm (B) Temperatura de Operação 0 ? ~ 40 ? Umidade 10 ~ 80% Tecla de recurso *Exibição de sinalização UHD Sinalização fina e leve com Magicinfo S6 integrado, SSSP 6.0 * Sensor de temperatura H / W especial, exibição dinâmica, bateria de relógio (relógio de 168 horas), alto-falante embutido (10W 2ch), Wi-Fi / BT Troca e recuperação automática de fonte S / W *, Interface do usuário doméstica LFD, Bloqueio de botão, opção de tecla de atalho, Plug & Play (configuração inicial) * Segurança de certificação 60950-1 Classe B da EMC Meio Ambiente ENERGY STAR 7.0 (EUA), Epeat

PREFEITURA MUNICIPAL DE JACUIPE

Fls. 22Número X

Estado:	Cidade:	Endereço:	Nome de Contato:	Telefone:	Email:
DF	Brasília	QI 33 BLOCO A SALA, 212	Vinicius Chaves dos Santos	(61) 3568-9392	vcs.vendas@hotmail.com

34.897.352/0001-03 BFF COMERCIO DE EQUIPAMENTOS E SUPRIMENTOS DE INFORMATICA EIRELI

R\$ 9.840,66

Marca: Smart TV LED 55' UHD**Fabricante:** Smart TV LED 55' UHD 4K LG, 4 HDMI, 2 USB, Bluetooth**Modelo:** Smart TV LED 55' UHD 4K LG, 4 HDMI, 2 USB, Bluetooth

Descrição: TELEVISOR, Smart TV LED 55' UHD 4K LG, 4 HDMI, 2 USB, Bluetooth, Wi-Fi, ThinkQ AI, HDR - 55UM7520 - TAMANHO TELA 55 POL, VOLTAGEM 220 V, COR PRETA, CARACTERÍSTICAS ADICIONAIS 3 ENTRADAS HDMI, FULL HD, ENTRADA RGB E DUAS USB, TIPO TELA LCD, ACESSÓRIOS CONTROLE REMOTO E ADAPTADOR 75/300 OHMS

Endereço:	Telefone:	Email:
R COPAIBA LOTE, 01	(61) 8225-2613	bffcompanybsb@gmail.com

05.328.910/0001-11 ESFERA PRESTACAO DE SERVICOS E COMERCIO LTDA

R\$ 9.840,66

Marca: TCL**Fabricante:** TCL**Modelo:** 65p8m**Descrição:** Tv 65p led smart 4k wifi comando voz

Estado:	Cidade:	Endereço:	Telefone:	Email:
DF	Brasília	R 5 CHACARA 116 LOTE, 1E	(61) 3032-5533	contato@cromatecnologia.com.br

06.281.518/0001-27 VIDEO COMERCIO E SERVICO DE SEGURANCA ELETRONICA LTDA

R\$ 9.840,66

Marca: Samsung**Fabricante:** Samsung**Modelo:** UN55RU7100GXZD Preto

Descrição: TELEVISOR, TAMANHO TELA 55 POL, VOLTAGEM 220 V, COR PRETA, CARACTERÍSTICAS ADICIONAIS 3 ENTRADAS HDMI, FULL HD, ENTRADA RGB E DUAS USB, TIPO TELA LCD, ACESSÓRIOS CONTROLE REMOTO E ADAPTADOR 75/300 OHMS

Estado:	Cidade:	Endereço:	Nome de Contato:	Telefone:	Email:
AM	Manaus	AVENIDA DUQUE DE CAXIAS, 2318	Antonio Jorge Freitas de Souza	(92) 3234-3717	jrg@videoseguranca.com.br

30.695.994/0001-79 LOGIDATA SOLUCOES E COMERCIO DE ELETRONICOS EIRELI

R\$ 9.840,67

VENCEDOR

Marca: PHILIPS
Fabricante: PHILIPS
Modelo: 55PUG6513

PREFEITURA MUNICIPAL DE JACUIPE

Descrição: Imagem/tela Visor LED Ultra HD 4K Medida diagonal da tela (pol.) 55 Medidas Resolução de imagem 3840 x 2160 Prop. imagem 16:9 Aprimoramento de imagens Micro Dimming Pixel Precise Ultra HD Ultra Resolution, 900 PPI Melhor proporção de luminância 65 % Recursos da Smart TV Interação do usuário Certificação Wi-Fi Miracast* SimplyShare Programa Pausar TV Gravação em USB* Aplicativos para Smart TV* Locadora de filmes online Navegador de Internet Aberto Social TV TV sob demanda YouTube Fácil de instalar Identificação automática de produtos Philips Assistente de conexão de dispositivos Assistente de instalação de rede Assistente de configurações Firmware atualizável Assistente de atualização automática do firmware Firmware atualizável via USB Atualização online do firmware Ajustes do formato da tela Advance - Shift Básico - Preencher a tela Ajustar a tela Zoom, Esticar Fácil de usar Botão Smart Menu com funções centralizadas Manual do usuário na tela Smart TV TV interativa Ginga Aplicativos para Smart TV* Netflix Aplicativos on-line e Locadora de filmes online Navegador de Internet aberto YouTube Guia de programação de TV* Guia eletrônico de programa de 8 dias Som Potência de saída (RMS) 20 W Recursos de áudio Incredible Surround Clear Sound Nivelador Automático de Volume (AVL) Smart Sound Reforço de graves Conectividade Número de conexões HDMI 3 Número de componentes em (YPbPr) 1 Número de conexões USBs 2 Conexões wireless Wi-Fi 802.11n 2x2 integrado Banda Única integrada da 1T1R Outras conexões Ethernet LAN RJ-45 Saída de áudio digital (óptica) Entrada de áudio E/D Saída para fone de ouvido Antena tipo F Recursos de HDMI Canal de retorno de áudio 4K EasyLink (HDMI-CEC) Transição de comandos do controle remoto Controle de áudio do sistema Modo de espera do sistema Reprodução com um toque HDCP 2.2 Sim no HDMI1 Número de conexões de AV 1 Número de CVBS 1 Aplicações de multimídia Formatos de reprodução de vídeo Compatíveis: AVI, MKV H264/MPEG-4 AVC MPEG-1 MPEG-2 MPEG-4 WMV9/VC1 VP9 Formatos de legendas compatíveis: SMI, SRT, SUB, TXT, SSA Formatos de reprodução de música AAC MP3 WAV WMA (v2 a v9.2) WMA-PRO (v9 e v10) Formatos de reprodução de imagem JPEG BMP GIF PNG Resoluções de imagem compatíveis Entradas de computador na HDMI1 até 4K UHD 3840 x 2160 a 30 Hz Entradas de computador na HDMI2/3 até 4K UHD 3840 x 2160 a 60 Hz Entradas de vídeo na HDMI1 até 4K UHD 3840 x 2160 a 30 Hz Entradas de vídeo no HDMI2/3 até 4K UHD 3840 x 2160 a 60 Hz Sintonizador/Recepção/Transmissão TV Digital DTVi Suporte para TV Sim Suporte para MPEG MPEG2 MPEG4 Reprodução de vídeo NTSC PAL Lig/Desl Alimentação AC 110 - 240V 50/60Hz Temperatura ambiente 5°C a 35°C Consumo de energia no modo de espera <0,3 W Consumo de energia no modo desligado 0,3 W Recursos de economia de energia Timer de desligamento automático Picture mute (para rádio) Modo econômico Conteúdo com mercúrio 0 mg Presença de chumbo Sim* Dimensões Largura da caixa 1360 mm Altura da caixa 845 mm Profundidade da caixa 170 mm Largura do aparelho 1244,2 mm Altura do aparelho 719 mm Profundidade do aparelho 83,2 mm Largura do aparelho (com base) 1244,2 mm Altura do aparelho (com base) 783,5 mm Profundidade do aparelho (com base) 262,8 mm Distância da largura do supor

Endereço:
 Q QN 408 CONJUNTO C LOTE 04, SN

Telefone:
 (61) 3345-2857

Email:
 logidatagoverno@gmail.com

27.783.909/0001-10 AMARAL DANTAS COMERCIAL, OBRAS E SERVICOS LTDA

R\$ 9.840,67

Marca: SAMSUNG
Fabricante: SAMSUNG
Modelo: LH55QBR/PM55H 4K MONITOR

Descrição: MONITOR DE VÍDEO PARA USO NO MONITORAMENTO DE SISTEMAS DE CFVT (CIRCUITO FECHADO DE TV), TELA MÍNIMO DE 55" (LXAXP) 1363.6 X 789.5 X 64.0 MM, COM RESOLUÇÃO ULTRA HD 4K COM PROCESSAMENTO QUAD-CORE E COM RESOLUÇÃO MÍNIMA DE 3840 X 2160; QUE POSSUA ÂNGULO DE VISÃO (HORIZONTAL / VERTICAL) 170° / 160°; QUE POSSUA NO MÍNIMO 3 INTERFACES HDMI, 1 DISPLAY PORT, 2 USB, 1 ENTRADA DE COMPONENTE (Y,PB,PR), 1 ENTRADA - COMPOSTO (AV) (USO COMUM PARA COMPONENTE), 1 ENTRADA DE REDE, 1 SAÍDA DE CABO ÓPTICO DIGITAL, 1 ENTRADA DE RF, QUE POSSUA A REDE SEM FIO INTEGRADA (WIFI); QUE POSSUA SISTEMA DE ÁUDIO INCORPORADO DE 20W DE DOIS CANAIS; QUE POSSUA ALIMENTAÇÃO 100 ~ 240 V AUTOMÁTICA; COM CONSUMO MÁXIMO DE 255W LIGADA E DE 0.3 W MODO DE ESPERA; COM GARANTIA MÍNIMA DE 1 (UM) ANO; PRODUTO EQUIVALENTE OU COM CARACTERÍSTICAS SUPERIORES.

Endereço:
 R AMAZONAS, S/N

Telefone:
 (77) 3611-7020/ (77) 2103-8408

Email:
 g.amaraldantas@gmail.com

31.311.135/0001-00 GUSTAVO TRINDADE SANTOS 86058320291

R\$ 9.860,00

Marca: TELEVISOR
Fabricante: TELEVISOR
Modelo: TELEVISOR

Descrição: FORNECIMENTO DE TELEVISOR, TAMANHO TELA 55 POL, VOLTAGEM 220 V, COR PRETA, CARACTERÍSTICAS ADICIONAIS 3 ENTRADAS HDMI, FULL HD, ENTRADA RGB E DUAS USB, TIPO TELA LCD, ACESSÓRIOS CONTROLE REMOTO E ADAPTADOR 75/300 OHMS. DEMAIS ESPECIFICAÇÕES DE ACORDO COM EDITAL E SEUS ANEXOS.

Endereço:
 QUADRA AR 13 CONJUNTO 5, 02

Telefone:
 (61) 8192-7943

Email:
 gustavotrindadebatera@gmail.com

26.692.484/0001-70 TJC IMPORTADORA LTDA

R\$ 12.000,00

Marca: SAMSUNG
Fabricante: SAMSUNG
Modelo: SAMSUNG

Descrição: MONITOR DE VÍDEO PARA USO NO MONITORAMENTO DE SISTEMAS DE CFVT (CIRCUITO FECHADO DE TV), TELA MÍNIMO DE 55" (LXAXP) 1363.6 X 789.5 X 64.0 MM, COM RESOLUÇÃO ULTRA HD 4K COM PROCESSAMENTO QUAD-CORE E COM RESOLUÇÃO MÍNIMA DE 3840 X 2160; QUE POSSUA ÂNGULO DE VISÃO (HORIZONTAL / VERTICAL) 170° / 160°; QUE POSSUA NO MÍNIMO 2 INTERFACES HDMI, 2 USB, 1 ENTRADA DE COMPONENTE (Y, PB, PR), 1 ENTRADA - COMPOSTO (AV) (USO COMUM PARA COMPONENTE), QUE POSSUA REDE SEM FIO INTEGRADA (WIFI); QUE POSSUA SISTEMA DE ÁUDIO INCORPORADO DE 20 W DE DOIS CANAIS; QUE POSSUA ALIMENTAÇÃO 100 ~ 240 V AUTOMÁTICA; COM CONSUMO MÁXIMO DE 255W LIGADA E DE 0.3 W MODO DE ESPERA; COM GARANTIA MÍNIMA DE 1 (UM) ANO; PRODUTO EQUIVALENTE OU COM CARACTERÍSTICAS SUPERIORES.

Endereço:
 RUA Aquilino Dalla Costa, 609

Nome de Contato:
 TAIGO

Telefone:
 (54) 3273-1030

Email:
 tiago@tjciportadora.com.br

Quantidade

Descrição

Observação

2 Unidades

HD Seagate 2 Terabytes

PREFEITURA MUNICIPAL DE JACUIPE

Fls.

24

R\$ 2.088,26

Rubrica

Data: 20/01/2020 13:15

Modalidade: Pregão Eletrônico

SRP: SIM

Identificação: NºPregão: 232019 /
UASG:160395

Lote/Item: /75

Ata: Link Ata

Adjudicação: 05/02/2020 15:46

Homologação: 21/02/2020 10:47

Fonte: www.comprasgovernamentais.gov.br

Quantidade: 27

Unidade: Unidade

UF: RS

Preço (Compras Governamentais) 1: Média das Propostas Iniciais

Órgão: MINISTÉRIO DO EXÉRCITO

COMANDO MILITAR DO SUL
Comando do comando militar do sul

Objeto: A presente IRP tem por objeto a aquisição eventual de material de consumo e permanente de CFTV, conforme descentralização de dotação orçamentária específica para a finalidade, nas condições, quantidades e exigências estabelecidas neste instrumento. Finalidade: atender às necessidades, visando a segurança nos Quarteis das Organizações Militares municipais.

Descrição: GAVETA DISCO RÍGIDO - GAVETA DISCO RÍGIDO, TIPO EXTERNA, TIPO PORTA E-SATA E USB 2.0, CARACTERÍSTICAS ADICIONAIS FONTE ALIMENTAÇÃO, SUPORTE GAVETA EM PÉ, SATA I/II, APLICAÇÃO PARA HD DE 3,5 POLEGADAS

CatMat: 402781 - GAVETA DISCO RÍGIDO, EXTERNA, E-SATA E USB 2.0, FONTE ALIMENTAÇÃO, SUPORTE GAVETA EM PÉ, SATA I/II, PARA HD DE 3,5 POLEGADAS

CNPJ

RAZÃO SOCIAL DO FORNECEDOR

VALOR DA PROPOSTA INICIAL

27.274.178/0001-87

TJ COMERCIO DE PRODUTOS EIRELI

R\$ 1.929,00

Marca: SEAGATE

Fabricante: SEAGATE

Modelo: SKY HAWK 8TB

Descrição: HD de 8TB específico para Sistemas de CFTV, velocidade de 5400 RPM ou superior. O disco rígido deverá ser certificado e indicado pelo fabricante do NVR para gravação de imagens em sistemas de CFTV, com garantia de 2 anos ou superior, e com troca rápida com o fabricante do disco rígido. Deverá suportar gravação simultânea de 32 câmeras ou superior e consulta às imagens ao mesmo tempo de gravação.

Endereço:

AV CANAA, 3000

Nome de Contato:

TEREZINHA

Telefone:

(69) 99229-8030

Email:

tjvendasespeciais@gmail.com

14.163.479/0001-91

EXITUS COMERCIAL PRODUTOS E SERVICOS LTDA

R\$ 1.929,49

Marca: WD

Fabricante: WD

Modelo: WD81PURZ

Descrição: HD de 8TB específico para Sistemas de CFTV, velocidade de 5400 RPM ou superior. O disco rígido deverá ser certificado e indicado pelo fabricante do NVR para gravação de imagens em sistemas de CFTV, com garantia de 2 anos ou superior, e com troca rápida com o fabricante do disco rígido. Deverá suportar gravação simultânea de 32 câmeras ou superior e consulta às imagens ao mesmo tempo de gravação. Conforme modelo de referência: http://www.intelbras.com.br/empresarial/hds-wd-purpletm

Estado:

SP

Cidade:

Campinas

Endereço:

R DAS ORQUIDEAS, 587

Telefone:

(19) 3395-3580

Email:

comercial@exituscomercial.com

31.837.899/0001-25

ALFA TELECOM COMERCIO E SERVICO DE TECNOLOGIA EM REDE LTDA

R\$ 1.929,50

* VENCEDOR *

Marca: INTELBRAS

Fabricante: INTELBRAS

Modelo: wd purpletm

Descrição: HD de 8TB específico para Sistemas de CFTV, velocidade de 5400 RPM ou superior. O disco rígido deverá ser certificado e indicado pelo fabricante do NVR para gravação de imagens em sistemas de CFTV, com garantia de 2 anos ou superior, e com troca rápida com o fabricante do disco rígido. Deverá suportar gravação simultânea de 32 câmeras ou superior e consulta às imagens ao mesmo tempo de gravação. Conforme modelo de referência: http://www.intelbras.com.br/empresarial/hds-wd-purpletm

Endereço:

Q CLN 7 BLOCO I LOTE04 LOJA, 03

Telefone:

(61) 8315-5525

Email:

alfatelecomp3@gmail.com

03.448.319/0001-72

OLX TECNOLOGIA COMERCIO, LOCALCAO E SERVICOS EIRELI

R\$ 1.929,50

Marca: Western Digita
Fabricante: Western Digita
Modelo: WD82PURZ

Descrição: HD de 8TB específico para Sistemas de CFTV, velocidade de 5400 RPM ou superior. O disco rígido deverá ser certificado e indicado pelo fabricante do NVR para gravação de imagens em sistemas de CFTV, com garantia de 2 anos ou superior, e com troca rápida com o fabricante do disco rígido. Deverá suportar gravação simultânea de 32 câmeras ou superior e consulta às imagens ao mesmo tempo de gravação. Conforme modelo de referência: <http://www.intelbras.com.br/empresarial/hds-wd-purpletm> HDD - Western Digital / Modelo: WD82PURZ

Estado: SP **Cidade:** Ribeirão Preto **Endereço:** R SAO SEBASTIAO, 646 **Nome de Contato:** ALINE **Telefone:** (16) 3625-9590 **Email:** coordenacao@olxtecnologia.com.br

04.567.265/0001-27 SCORPION INFORMATICA EIRELI

PREFEITURA MUNICIPAL DE JACUIPE R\$ 1.929,50

Marca: WESTERN DIGITAL
Fabricante: WESTERN DIGITAL
Modelo: WD82PURZ

Descrição: VALIDADE DA PROPOSTA: 60 DIAS PRAZO DE ENTREGA: 10 DIAS GARANTIA: 12 MESES HD de 8TB específico para Sistemas de CFTV, velocidade de 5400 RPM ou superior. O disco rígido deverá ser certificado e indicado pelo fabricante do NVR para gravação de imagens em sistemas de CFTV, com garantia de 2 anos ou superior, e com troca rápida com o fabricante do disco rígido. Deverá suportar gravação simultânea de 32 câmeras ou superior e consulta às imagens ao mesmo tempo de gravação. Conforme modelo de referência: <http://www.intelbras.com.br/empresarial/hds-wd-purpletm>

Estado: PR **Cidade:** Curitiba **Endereço:** AVENIDA WISTON CHURCHILL, 2370 **Telefone:** (41) 3019-3039 **Email:** scorpion@scorpioninformatica.com.br

00.461.255/0001-51 HARD SOLUTION INFORMATICA LTDA

R\$ 1.929,50

Marca: Western Digital
Fabricante: Western Digital
Modelo: 8TB - WD81PURZ

Descrição: HD de 8TB específico para Sistemas de CFTV, velocidade de 5400 RPM ou superior. O disco rígido deverá ser certificado e indicado pelo fabricante do NVR para gravação de imagens em sistemas de CFTV, com garantia de 2 anos ou superior, e com troca rápida com o fabricante do disco rígido. Deverá suportar gravação simultânea de 32 câmeras ou superior e consulta às imagens ao mesmo tempo de gravação. Conforme modelo de referência: <http://www.intelbras.com.br/empresarial/hds-wd-purpletm> Declaramos, para fins que se fizerem necessários que temos pleno conhecimento de todos os aspectos relativos à licitação em causa e concordamos, sem restrição, com as condições constantes do Edital e seus anexos. Declaramos que os preços cotados são absolutamente líquidos, já incluídos todos os custos diretos ou indiretos, inerente ao objeto (salários, tributos, encargos sociais, fretes, material, etc.). O prazo de entrega dos bens é de 10 (dez) dias corridos, com excessão dos itens 09 à 18 que será de 36 h (trinta e seis horas), contados do recebimento da nota de Empenho conforme o edital. Prazo de validade da proposta não será inferior a 70 (setenta) dias, a contar da data de sua apresentação.

Estado: RJ **Cidade:** Niterói **Endereço:** AV ALMIRANTE ARY PARREIRAS, 687 **Telefone:** (21) 2717-6932 **Email:** adm@hardsolution.com.br

27.333.217/0001-70 LICITA BRASIL SOLUCOES EM TECNOLOGIA EIRELI

R\$ 1.929,50

Marca: SEAGATE
Fabricante: SEAGATE
Modelo: SKYHAWK - ST8000VX0022

Descrição: HD de 8TB específico para Sistemas de CFTV, velocidade de 5400 RPM ou superior. O disco rígido deverá ser certificado e indicado pelo fabricante do NVR para gravação de imagens em sistemas de CFTV, com garantia de 2 anos ou superior, e com troca rápida com o fabricante do disco rígido. Deverá suportar gravação simultânea de 32 câmeras ou superior e consulta às imagens ao mesmo tempo de gravação. Conforme modelo de referência: <http://www.intelbras.com.br/empresarial/hds-wd-purpletm>

Endereço: RUA DOS TUPIS, 457 **Telefone:** (31) 3166-9430 **Email:** licitabrasil01@gmail.com

18.218.071/0001-20 G9 SOLUCOES LTDA

R\$ 1.929,50

Marca: WESTERN DIGITAL
Fabricante: WESTERN DIGITAL
Modelo: HD 8TB WD

Descrição: HD de 8TB específico para Sistemas de CFTV, velocidade de 5400 RPM ou superior. O disco rígido deverá ser certificado e indicado pelo fabricante do NVR para gravação de imagens em sistemas de CFTV, com garantia de 2 anos ou superior, e com troca rápida com o fabricante do disco rígido. Deverá suportar gravação simultânea de 32 câmeras ou superior e consulta às imagens ao mesmo tempo de gravação. Conforme modelo de referência: <http://www.intelbras.com.br/empresarial/hds-wd-purpletm>

Endereço: RUA DOS FERROVIARIOS, 34 **Telefone:** (62) 9615-2334 **Email:** eldermariano@gmail.com

05.207.424/0001-45 VINICIUS CHAVES DOS SANTOS

R\$ 1.929,50

Marca: SEAGATE ST8000VN0022
Fabricante: SEAGATE ST8000VN0022
Modelo: SEAGATE ST8000VN0022

Descrição: ESPECIFICAÇÕES TÉCNICAS Características: - Marca: Seagate - Modelo: ST8000VN0022 Especificações: - Interface: SATA 6.0Gb / s - Capacidade: 8 TB - RPM: 7200RPM - Cache: 256MB Dimensões: - Fator de forma: 3,5" - Altura: 26,11mm - Largura: 101,60mm - Comprimento: 146,99mm Aplicações de melhor ajuste: - 1 anexo à rede de 8 compartimentos de armazenamento (NAS) - Desktop RAID e servidores - Armazenamento do servidor Multimedia - Nuvem privada Conteúdo da embalagem: - 01 HD Seagate Garantia 1 ano de garantia Peso 770 gramas (bruto com embalagem)

Estado: DF **Cidade:** Brasília **Endereço:** QI 33 BLOCO A SALA, 212 **Nome de Contato:** Vinicius Chaves dos Santos **Telefone:** (61) 3568-9392 **Email:** vcs.vendas@hotmail.com

CNPJ

RAZÃO SOCIAL DO FORNECEDOR

VALOR DA PROPOSTA INICIAL

17.296.388/0001-12

INTERIMAGEM TECNOLOGIA, CONSTRUÇÕES E ENERGIA EIRELI

R\$ 1.929,50

Marca: PURPLE

Fabricante: PURPLE

Modelo: PURPLE 8TB

Descrição: GAVETA DISCO RÍGIDO, TIPO EXTERNA, TIPO PORTA E-SATA E USB 2.0, CARACTERÍSTICAS ADICIONAIS FONTE ALIMENTAÇÃO, SUPORTE GAVETA EM PÉ, SATA II/ I, APLICAÇÃO PARA HD DE 3,5 POLEGADAS

PREFEITURA MUNICIPAL DE JACUIPÉ

Fls. 26

Estado:

Cidade:

Endereço:

Telefone:

RJ

Rio de Janeiro

RUA PARA DE MINAS, 134

(21) 2585-5555

21.128.750/0001-13

LANCONEX TECNOLOGIA COMERCIO IMPORTACAO E EXPORTACAO - EIRELI

R\$ 1.929,50

Marca: SEAGATE

Fabricante: SEAGATE

Modelo: ST8000VC0022

Descrição: HD de 8TB específico para Sistemas de CFTV, velocidade de 54800 RPM ou superior. O disco rígido deverá ser certificado e indicado pelo fabricante e do NVR para gravação de imagens em sistemas de CFTV, com garantia de 2 anos ou superior, e com troca rápida com o fabricante do disco rígido. Deverá suportar gravação simultânea de 32 câmeras ou superior e consulta às imagens ao mesmo tempo de gravação.

Endereço:

Nome de Contato:

Telefone:

Email:

RUA CORONEL JOSE GUIMARAES, 199

HUGO

(81) 99166-7422

governo@lanconex.com.br

14.062.718/0001-17

A. T. NEDEL & CIA LTDA

R\$ 1.929,50

Marca: WESTERN DIGITAL

Fabricante: W

Modelo: 8TB

Descrição: HD de 8TB específico para Sistemas de CFTV, velocidade de 54800 RPM ou superior. O disco rígido deverá ser certificado e indicado pelo fabricante e do NVR para gravação de imagens em sistemas de CFTV, com garantia de 2 anos ou superior, e com troca rápida com o fabricante do disco rígido. Deverá suportar gravação simultânea de 32 câmeras ou superior e consulta às imagens ao mesmo tempo de gravação. Conforme modelo de referência: <http://www.intelbras.com.br/empresarial/hds-wd-purpletm>

Endereço:

Telefone:

Email:

R FELIX XAVIER DA CUNHA, 705

(53) 3028-8584

licitacoes@grupoagk.com

29.804.579/0001-27

WTO COMERCIO E LICITACAO LTDA

R\$ 1.929,50

Marca: WD

Fabricante: WD

Modelo: WD 8ZPURZ

Descrição: HD de 8TB específico para Sistemas de CFTV, velocidade de 54800 RPM ou superior. O disco rígido deverá ser certificado e indicado pelo fabricante e do NVR para gravação de imagens em sistemas de CFTV, com garantia de 2 anos ou superior, e com troca rápida com o fabricante do disco rígido. Deverá suportar gravação simultânea de 32 câmeras ou superior e consulta às imagens ao mesmo tempo de gravação. Conforme modelo de referência: <http://www.intelbras.com.br/empresarial/hds-wd-purpletm>

Endereço:

Telefone:

AV BRASIL, 1592

(44) 3223-0311

32.314.972/0001-47

C KOZAR DOS SANTOS INFO ELETRO

R\$ 1.929,50

Marca: SEAGATE ST8000VX0022

Fabricante: SEAGATE ST8000VX0022

Modelo: SEAGATE ST8000VX0022

Descrição: HDD 3,5 SISTEMA SEGURANCA VIGILANCIA SEAGATE ST8000VX0022 8 TERAS 256MB CACHE 24X7 SATA 6GB/S HDD 3,5 SISTEMA SEGURANCA VIGILANCIA Após 10 anos no mercado de videovigilância, a Seagate sabe o que é necessário para fornecer armazenamento de ponta para sistemas de vigilância. Por isso, oferecemos um portfólio de produtos que levam a nossa marca a um nível acima da concorrência (sem um preço adicional) para garantir que nossos clientes estejam preparados, não só para enfrentar os desafios da vigilância atuais, como para expandir com os desafios futuros. Garanta a sua segurança Fique tranquilo com os discos para vigilância SkyHawk e nunca perca um quadro, mesmo em ambientes difíceis. A taxa de carga de trabalho extrema do SkyHawk, o baixo consumo de energia e o design pronto para NVR podem aumentar a confiabilidade do disco a longo prazo. O SkyHawk também funciona de forma confiável em temperaturas operacionais de 0°C a 70°C, e os componentes resistentes a corrosão oferecem ainda mais proteção em campo. Principais vantagens: O firmware ImagePerfect suporta cargas de trabalho otimizadas para vigilância 24/7 ajustadas para gravar cerca de 90% do tempo e reproduzir as imagens de vídeo durante os 10% restantes, além de aceitar mais câmeras gravando a resoluções mais altas do que os discos tradicionais. A taxa de carga de trabalho de 180 TB/ano Possibilita que o SkyHawk opere de forma confiável em sistemas de vigilância com alto volume de gravação – 3 vezes a taxa de carga de trabalho de um disco de classe desktop. NVR Ready Design Permite que os discos mantenham o desempenho em sistemas RAID e de vários discos, oferecendo aos clientes a flexibilidade para crescer com o mercado NVR em franca expansão e dimensionar seus sistemas quando for necessário adicionar mais armazenamento Consumo de energia mais baixo. Significa uma redução em emissões de calor, o que aumenta a confiabilidade nas soluções de vigilância Especificações: Modelo: ST8000VX002 Capacidade: 8 TERA Interface: SATA de 6 Gb/s Baixas de disco compatíveis: 8 ou mais Câmeras compatíveis: Até 64 câmeras Taxa máx. sustentada de transferência OD (MB/s): 210mb/s Cache (MB): 64MB Confiabilidade / integridade de dados: Ciclos de carga/descarga: 300.000 Taxa de erros de leitura irreversíveis, máxima: 1 por 10/15 Horas em atividade por ano: 8760 (24 horas x 365 dias). Taxa limite de carga de trabalho: 180 TB/ano Tempo médio entre falhas (MTBF) (horas): 1 milhão Gerenciamento de energia Corrente de inicialização, típica (12 V, A): 2,00 Potência média, em operação (W): 9,00 Média, ocioso (W): 7,60 Modo de espera/inatividade, típico (W): 0,60/0,60 Tolerância de tensão (5 V): ±5% Tolerância de tensão (12 V): ±10% Estas unidades cumprem os níveis de desempenho especificados neste documento quando submetidos a um Choque de 70 Gs baseado em pulsos de choque de meio seno de 2ms durante as operações de leitura. Os choques não devem ser repetidos mais de 2 vezes por segundo Peso bruto: 0,77kg Dimensão: 2,61cm x 10,16cm x 14,69cm (Altura x Largura x Comprimento) NCM: 84717012

Endereço:

Telefone:

Email:

AVENIDA TUIUTI, 1370

(44) 9870-3802

valquiria@datagreen.com.br

33.629.177/0001-00 MG SERVICE COMPUTADORES E INFORMATICA LTDA

R\$ 2.000,00

Marca: WESTERN DIGITAL**Fabricante:** WESTERN DIGITAL**Modelo:** 8TB**Descrição:** HD DESK SATA3 8TB WESTERN DIGITAL PURPLE WD81PURX (SEGURANÇA) OEM I**Endereço:**

AVENIDA AUGUSTO DE LIMA, 655

Telefone:

(31) 3646-0593

Email:

mg777info@gmail.com

PREFEITURA MUNICIPAL DE JACUIPE

Fls. 27

Número

10.434.081/0001-91 EFES COMERCIO E SERVICOS DE INFORMATICA EIRELI

R\$ 2.000,00

Marca: WD**Fabricante:** WD**Modelo:** HD**Descrição:** HD de 8TB velocidade de 5400 RPM Garantia de dois anos**Estado:** **Cidade:** **Endereço:**

SP São Paulo RUA BERTOLINA MAGALHAES ALCOBA, 90

Nome de Contato:

Fagner Rodrigo Pimentel

Telefone:

(11) 4119-0189

Email:

fagner.pimentel@efes.com.br

26.202.210/0001-56 4KSEG SOLUCOES TECNOLOGICAS EIRELI

R\$ 2.050,52

Marca: WESTERN DIGITAL**Fabricante:** WESTERN DIGITAL**Modelo:** WESTERN DIGITAL**Descrição:** HD de 8TB específico para Sistemas de CFTV, velocidade de 5400 RPM ou superior. O disco rígido deverá ser certificado e indicado pelo fabricante do NVR para gravação de imagens em sistemas de CFTV, com garantia de 2 anos ou superior, e com troca rápida com o fabricante do disco rígido. Deverá suportar gravação simultânea de 32 câmeras ou superior e consulta às imagens ao mesmo tempo de gravação.**Endereço:**

RUA NAJLA CARONE GUEDERT, 820

Telefone:

(48) 4042-1767

Email:

4kseg@4kseg.com.br

34.802.325/0001-00 MAIORCA COMERCIO DE EQUIPAMENTOS ELETRONICOS EIRELI

R\$ 2.129,00

Marca: WD**Fabricante:** WD**Modelo:** Purple Surveillance**Descrição:** HD 8TB; Velocidade 5.400 RPM.**Endereço:**

AVENIDA MARQ DE SAO VICENTE, 1619

Telefone:

(85) 3393-9309

Email:

maiorcacomercio@gmail.com

01.947.337/0001-73 SIGMAFONE COMERCIO DE TELECOMUNICACOES E INFORMATICA EIRELI

R\$ 2.180,00

Marca: Western Digital**Fabricante:** Western Digital**Modelo:** WD82PURZ**Descrição:** HD de 8TB específico para Sistemas de CFTV, velocidade de 5400 RPM ou superior. O disco rígido deverá ser certificado e indicado pelo fabricante do NVR para gravação de imagens em sistemas de CFTV, com garantia de 2 anos ou superior, e com troca rápida com o fabricante do disco rígido. Deverá suportar gravação simultânea de 32 câmeras ou superior e consulta às imagens ao mesmo tempo de gravação.**Endereço:**

RUA JOAO PESSOA, 3045

Telefone:

(47) 3286-868

Email:

blumenau@sigmacom.com.br

29.284.782/0001-10 TC COMERCIO EIRELI

R\$ 2.240,00

Marca: Western Digital**Fabricante:** Western Digital**Modelo:** WD80PURZ**Descrição:** WD Purple Surveillance é um HD 8tb compacto com baixo consumo de energia para vigilância eletrônica/CFTV. Projetado para DVRs e NVRs, e vigilância residencial, escritórios ou pequenas empresas, o WD Purple sustenta gravação simultânea de até 64 câmeras, com tecnologia AllFrame™, que melhora a reprodução de vídeo. SEGURANÇA. EFICIÊNCIA. QUALIDADE. Armazenamento especializado para vigilância da Western Digital. Sendo uma das referências em armazenamento para vigilância, a WD Purple Surveillance garante desempenho em que você pode confiar. UTILIZAÇÃO O WD Purple é projetado para ser utilizado em sistemas de segurança DVR e NVR, sendo indicado para instalações em CFTV (Circuito Fechado de Televisão), além de ser compatível com diversos sistemas de vigilância e segurança. *Não impede que o produto seja usado para outras aplicações. APLICAÇÕES SUGERIDAS • DVR (Digital Video Recorder – Gravador de Vídeo Digital) • NVR (Network Video Recorder – Gravador de Vídeo em Rede) • SVR (System Video Recorder – Gravador de Vídeo de Sistema) • HVR (Hybrid Video Recorder – Gravador de Vídeo Híbrido) GARANTA QUALIDADE NO ARMAZENAMENTO A WD Purple lidera a indústria de fabricação de discos rígidos. Desta forma, oferece-lhe 3 anos de garantia para que você possa ter confiança em seu armazenamento. O WD Purple conta com a tecnologia IntelliSeek ótima para altas temperaturas, que ajuda a diminuir o ruído e vibrações de ambientes danosos. Tudo isso com um baixo consumo de energia. As unidades WD Purple suportam 3 vezes a carga de trabalho nominal de unidades desktop, o que as torna mais capazes de atender às altas demandas dos sistemas de vigilância por vídeo. Com um MTBF de 1 a 1,5 milhão de horas em sua gama de produtos, o WD Purple é projetado para DVRs e NVRs de vigilância convencionais que operam 24 horas por dia, 7 dias na semana. Projetado para vigilância As cargas de trabalho podem avançar até 12 TB com discos projetados para sistemas DVR e NVR. Qual é o meu tipo de armazenamento? Caso tenha dúvida para encontrar o armazenamento ideal, clique no botão abaixo. VERIFICAR COMPATIBILIDADE ACREDITE EM SUA VISÃO Todos os discos rígidos WD Purple são equipados com a tecnologia AllFrame™, que melhora o streaming de ATA para reduzir a perda de quadros e melhorar a qualidade dos vídeos. ESPECIFICAÇÕES TÉCNICAS MARCA: WD MODELO: WD80PURZ GARANTIA: 3 Anos ESPECIFICAÇÕES: Capacidade: 8TB Interface: SATA 6.0Gb/s Cache: 64 MB DESEMPENHO: RPM: 5400 Baixas de disco suportadas: 8 Câmeras suportadas: Até 64 Taxa máx. de transferência sustentável: -- CONFIABILIDADE: MTBF (horas): 1M Ciclos de carga / descarga: 300,000 Carga de Trabalho Nominal Anualizada: 180 tb/ano**Endereço:**

AVENIDA DOS ENGENHEIROS, 431

Nome de Contato:

RAILA

Telefone:

(31) 3656-4823

Email:

licitacao.tc@outlook.com.br

31.472.148/0001-52 VC COMERCIO EIRELI

R\$ 2.250,00

Marca: WESTERN DIGITAL
Fabricante: WESTERN DIGITAL
Modelo: WD80PURZ

PREFEITURA MUNICIPAL DE JACUIPE

Fls. 28

Descrição: WD Purple Surveillance é um HD 8tb compacto com baixo consumo de energia para vigilância eletrônica/CFTV. Projetado para DVRs e NVRs, e vigilância residencial, escritórios ou pequenas empresas, o WD Purple sustenta gravação simultânea de até 64 câmeras, com tecnologia AllFrame™, que melhora a reprodução de vídeo. SEGURANÇA. EFICIÊNCIA. QUALIDADE. Armazenamento especializado para vigilância da Western Digital. Sendo uma das referências em armazenamento para vigilância, a WD Purple Surveillance garante desempenho em que você pode confiar. UTILIZAÇÃO O WD Purple é projetado para ser utilizado em sistemas de segurança DVR e NVR, sendo indicado para instalações em CFTV (Circuito Fechado de Televisão), além de ser compatível com diversos sistemas de vigilância e segurança. *Não impede que o produto seja usado para outras aplicações. APLICAÇÕES SUGERIDAS • DVR (Digital Video Recorder – Gravador de Vídeo Digital) • NVR (Network Video Recorder – Gravador de Vídeo em Rede) • SVR (System Video Recorder – Gravador de Vídeo de Sistema) • HVR (Hybrid Video Recorder – Gravador de Vídeo Híbrido) GARANTA QUALIDADE NO ARMAZENAMENTO A WD Purple lidera a indústria de fabricação de discos rígidos. Desta forma, oferece-lhe 3 anos de garantia para que você possa ter confiança em seu armazenamento. O WD Purple conta com a tecnologia IntelliSeek ótima para altas temperaturas, que ajuda a diminuir o ruído e vibrações de ambientes danosos. Tudo isso com um baixo consumo de energia. As unidades WD Purple suportam 3 vezes a carga de trabalho nominal de unidades desktop, o que as torna mais capazes de atender à altas demandas dos sistemas de vigilância por vídeo. Com um MTBF de 1 a 1,5 milhão de horas em sua gama de produtos, o WD Purple é projetado para DVRs e NVRs de vigilância convencionais que operam 24 horas por dia, 7 dias na semana. Projetado para vigilância As cargas de trabalho podem avançar até 12 TB com discos projetados para sistemas DVR e NVR. Qual é o meu tipo de armazenamento? Caso tenha dúvida para encontrar o armazenamento ideal, clique no botão abaixo. VERIFICAR COMPATIBILIDADE ACREDITE EM SUA VISÃO Todos os discos rígidos WD Purple são equipados com a tecnologia AllFrame™, que melhora o streaming de ATA para reduzir a perda de quadros e melhorar a qualidade dos vídeos. ESPECIFICAÇÕES TÉCNICAS MARCA: WD MODELO: WD80PURZ GARANTIA: 3 Anos ESPECIFICAÇÕES: Capacidade: 8TB Interface: SATA 6.0Gb/s Cache: 64 MB DESEMPENHO: RPM: 5400 Baixas de disco suportadas: 8 Câmeras suportadas: Até 64 Taxa máx. de transferência sustentável: – CONFIABILIDADE: MTBF (horas): 1M Ciclos de carga / descarga: 300,000 Carga de Trabalho Nominal Anualizada: 180 tb/ano

Endereço:
R FIRMINO COSTA, 246

Telefone:
(31) 3657-5141

Email:
vendas.vc@outlook.com.br

97.546.325/0001-06 SBM COMERCIO E SERVICOS EM TELECOMUNICACOES E INFORMATICA EIRELI

R\$ 2.500,00

Marca: INTELBRAS
Fabricante: INTELBRAS
Modelo: INTELBRAS WD82PURZ

Descrição: HD de 8TB específico para Sistemas de CFTV, velocidade de 54800 RPM ou superior. O disco rígido deverá ser certificado e indicado pelo fabricante e do NVR para gravação de imagens em sistemas de CFTV, com garantia de 2 anos ou superior, e com troca rápida com o fabricante do disco rígido. Deverá suportar gravação simultânea de 32 câmeras ou superior e consulta às imagens ao mesmo tempo de gravação. Conforme modelo de referência: <https://www.intelbras.com/pt-br/discos-rigidos-para-cftv-hds-wd-purpletm#beneficios>

Estado: DF
Cidade: Brasília
Endereço: Q QUADRA 1 CONJUNTO B, 15

Telefone:
(61) 3486-8000

Email:
licitacao@sbmtelecom.com.br

05.769.362/0001-65 MBA TELEINFORMATICA LTDA

R\$ 2.656,28

Marca: WESTERN DIGITAL
Fabricante: WESTERN DIGITAL

Modelo: PURPLE 8.0TB 5400RPM 128MB SATA 6Gb/s [WD80PURZ] (

Descrição: HD de 8TB específico para Sistemas de CFTV, velocidade de 54800 RPM ou superior. O disco rígido deverá ser certificado e indicado pelo fabricante e do NVR para gravação de imagens em sistemas de CFTV, com garantia de 2 anos ou superior, e com troca rápida com o fabricante do disco rígido. Deverá suportar gravação simultânea de 32 câmeras ou superior e consulta às imagens ao mesmo tempo de gravação.

Estado: DF
Cidade: Brasília
Endereço: ST RTVS QD 701, CJ L, BLOCO 01, SALA 17, SOBRELJA, 38

Nome de Contato: Christina Lemes de Deus
Telefone: (61) 2191-4900

Email:
christina.deus@mbatecnologia.com

17.775.469/0001-03 MARCIO JOSE ZOCCATELLI 67023851968

R\$ 3.100,00

Marca: Seagate
Fabricante: Seagate
Modelo: ST8000VX004

Descrição: Modelo: SkyHawk Seagate Surveillance, (específico para CFTV); Capacidade 8 TB; https://www.seagate.com/www-content/datasheets/pdfs/skyhawk-3-5-hdd-DS1902-12-1906BR-pt_BR.pdf

Endereço:
R ANTONIO ALVES, 911

Telefone:
(47) 3454-1466

Email:
marciozoccatelli@gmail.com

Preço Estimado:

Média dos Preços Obtidos:

Quantidade

Descrição

Observação

1 Unidade

Rackler Piso19" 32 u's

Órgão: MUNICIPIO DE MUCURI / (1) PREFEITURA MUNICIPAL DE MUCURI**Data:** 16/09/2020 08:00**Objeto:** Objeto: Adquirição de equipamentos de informática em atendimento a diversas secretarias do Município de Mucuri - BA**Modalidade:** Pregão**SRP:** NÃO**Descrição:** RACK PARA EQUIPAMENTO DE REDE - RACK'S PARA SERVIDOR - RACK DESMONTAVEL 19" X 32U 600 X 800 MM PT - IP METAL Características: Rack totalmente desmontável; Atende especificações ANSI/EIA RS-310-D, IEC 297-2, D/N41494 partes 1 e 7; Grau de proteção IP20; Estrutura em aço com 1,50 mm e terminais de aterramento; Porta frontal reversível em vidro temperado, com ângulo de abertura de 220° e fechadura tipo cilindro; Porta traseira reversível em aço ângulo de abertura de 220° e fechadura tipo cilindro; Laterais em aço com fecho rápido; Planos (frontal e traseiro) com numeração de Us; Entrada e saída de cabos pelo teto ou pela base; Teto com preparação para instalação de ventiladores Acompanha o conjunto quatro pés niveladores; Pintura pó em micro epóxi na cor preta RAL 9004. Acompanha 1 par de guias verticais nos modelos de 800 mm de largura rack.* (32-04-14257) - UND**Identificação:** NºLicitação: 833149**Lote/Item:** 22/1**Ata:** Link Ata**Adjudicação:** 29/09/2020 14:17**Homologação:** 29/09/2020 14:17**Fonte:** www.licitacoes-e.com.br**Quantidade:** 3UF: BA
PREFEITURA MUNICIPAL DE JACUIPE
Fls. 29
Rubrica**CNPJ****RAZÃO SOCIAL DO FORNECEDOR****VALOR DA PROPOSTA INICIAL**

TEIXEIRA INFORMATICA LTDA

R\$ 2.969,00**Marcas:** Marca não informada**Fabricante:** Fabricante não informado**Descrição:** RACK'S PARA SERVIDOR - RACK DESMONTAVEL 19" X 32U 600 X 800 MM PT - IP METAL Características: Rack totalmente desmontável; Atende especificações ANSI/EIA RS-310-D, IEC 297-2, D/N41494 partes 1 e 7; Grau de proteção IP20; Estrutura em aço com 1,50 mm e terminais de aterramento; Porta frontal reversível em vidro temperado, com ângulo de abertura de 220° e fechadura tipo cilindro; Porta traseira reversível em aço ângulo de abertura de 220° e fechadura tipo cilindro; Laterais em aço, com fecho rápido; Planos (frontal e traseiro) com numeração de Us; Entrada e saída de cabos pelo teto ou pela base; Teto com preparação para instalação de ventiladores Acompanha o conjunto quatro pés niveladores; Pintura pó em micro epóxi na cor preta RAL 9004. Acompanha 1 par de guias verticais nos modelos de 800 mm de largura rack.* (32-04-14257)**Endereço:**

KRETTI & KRETTI LTDA-EPP

R\$ 2.969,67**Marcas:** Marca não informada**Fabricante:** Fabricante não informado**Descrição:** RACK'S PARA SERVIDOR - RACK DESMONTAVEL 19" X 32U 600 X 800 MM PT - IP METAL Características: Rack totalmente desmontável; Atende especificações ANSI/EIA RS-310-D, IEC 297-2, D/N41494 partes 1 e 7; Grau de proteção IP20; Estrutura em aço com 1,50 mm e terminais de aterramento; Porta frontal reversível em vidro temperado, com ângulo de abertura de 220° e fechadura tipo cilindro; Porta traseira reversível em aço ângulo de abertura de 220° e fechadura tipo cilindro; Laterais em aço, com fecho rápido; Planos (frontal e traseiro) com numeração de Us; Entrada e saída de cabos pelo teto ou pela base; Teto com preparação para instalação de ventiladores Acompanha o conjunto quatro pés niveladores; Pintura pó em micro epóxi na cor preta RAL 9004. Acompanha 1 par de guias verticais nos modelos de 800 mm de largura rack.* (32-04-14257) MARCA: IP-METAL**Endereço:**

ALDITEC - COMERCIO E SERVICOS LTDA-EPP

R\$ 3.000,00**Marcas:** Marca não informada**Fabricante:** Fabricante não informado**Descrição:** RACK'S PARA SERVIDOR - RACK DESMONTAVEL 19" X 32U 600 X 800 MM PT - IP METAL Características: Rack totalmente desmontável; Atende especificações ANSI/EIA RS-310-D, IEC 297-2, D/N41494 partes 1 e 7; Grau de proteção IP20; Estrutura em aço com 1,50 mm e terminais de aterramento; Porta frontal reversível em vidro temperado, com ângulo de abertura de 220° e fechadura tipo cilindro; Porta traseira reversível em aço ângulo de abertura de 220° e fechadura tipo cilindro; Laterais em aço, com fecho rápido; Planos (frontal e traseiro) com numeração de Us; Entrada e saída de cabos pelo teto ou pela base; Teto com preparação para instalação de ventiladores Acompanha o conjunto quatro pés niveladores; Pintura pó em micro epóxi na cor preta RAL 9004. Acompanha 1 par de guias verticais nos modelos de 800 mm de largura rack.* (32-04-14257) MARCA: TELECOM**Endereço:**

NV MAGAZINE LTDA

R\$ 3.295,90**Marcas:** Marca não informada**Fabricante:** Fabricante não informado**Descrição:** RACK'S PARA SERVIDOR - RACK DESMONTAVEL 19" X 32U 600 X 800 MM PTUND 3 BIHOVSORACKS 3.295,90**Endereço:**

18.735.047/0001-69 MJ COMERCIO E SERVICOS DE INFORMATICA EIRELI

R\$ 3.500,00

* VENCEDOR *

Marca: Marca não informada

Fabricante: Fabricante não informado

Descrição: RACK'S PARA SERVIDOR - RACK DESMONTAVEL 19" X 32U 600 X 800 MM PT - IP METAL Características: Rack totalmente desmontável; Atende especificações ANSI/EIA RS-310-D, IEC 297-2, D/N41494 partes 1 e 7; Grau de proteção IP20; Estrutura em aço com 1,50 mm e terminais de aterramento; Porta frontal reversível em vidro temperado, com ângulo de abertura de 220° e fechadura tipo cilindro; Porta traseira reversível em aço ângulo de abertura de 220° e fechadura tipo cilindro; Laterais em aço, com fecho rápido; Planos (frontal e traseiro) com numeração de Us; Entrada e saída de cabos pelo teto ou pela base; Teto com preparação para instalação de ventiladores Acompanha o conjunto quatro pés niveladores; Pintura pó em micro epóxi na cor preta RAL 9004. Acompanha 1 par de guias verticais nos modelos de 800 mm de largura rack. (32-04-14257) Marca: RD TELECOM - Modelo: 33 U 800mm Garantia do fabricante ou conforme edital. Prazo de entrega: até 15 dias ou conforme Edital Pagamento: 10 dias ou conforme Edital - Validade da Proposta 60 dias ou conforme Edital.

Endereço:

R MONSENHOR ANTONIO ROSA, 354

Telefone:

(71) 8298-2849/ (71) 8520-6460

Email:

mj.licitacao@outlook.com

A F PEREIRA COMERCIO VAREJISTA DE EQUIPAMENTOS DE

R\$ 6.333,33

Marca: Marca não informada

Fabricante: Fabricante não informado

Descrição: marca apc

Endereço:

PREFEITURA MUNICIPAL DE JACUIPE
Fls. 30
Rubrica 8

D.W.L. COMERCIO E SERVICOS DE INFORMATICA LTDA ME

R\$ 10.000,00

Marca: Marca não informada

Fabricante: Fabricante não informado

Descrição: RACK'S PARA SERVIDOR - RACK DESMONTAVEL 19" X 32U 600 X 800 MM PT - IP METAL Características: Rack totalmente desmontável; Atende especificações ANSI/EIA RS-310-D, IEC 297-2, D/N41494 partes 1 e 7; Grau de proteção IP20; Estrutura em aço com 1,50 mm e terminais de aterramento; Porta frontal reversível em vidro temperado, com ângulo de abertura de 220° e fechadura tipo cilindro; Porta traseira reversível em aço ângulo de abertura de 220° e fechadura tipo cilindro; Laterais em aço, com fecho rápido; Planos (frontal e traseiro) com numeração de Us; Entrada e saída de cabos pelo teto ou pela base; Teto com preparação para instalação de ventiladores Acompanha o conjunto quatro pés niveladores; Pintura pó em micro epóxi na cor preta RAL 9004. Acompanha 1 par de guias verticais nos modelos de 800 mm de largura rack. MARCA WTOTEM MODELO RS326800

Endereço:

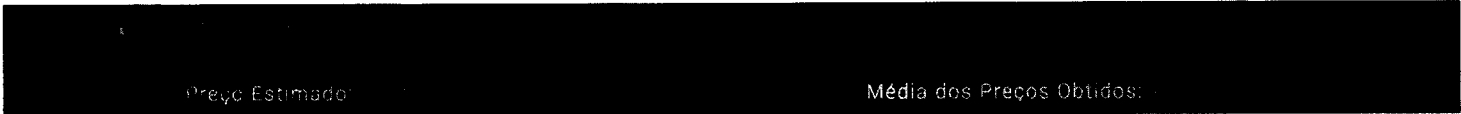

Preço Estimado:

Média dos Preços Obtidos:

Quantidade	Descrição	Observação
32 Unidades	Rack 19" 6U	

Preço (Compras Governamentais) 1: Média das Propostas Iniciais

R\$ 1.027,85

Órgão: MINISTÉRIO DA EDUCAÇÃO
Universidade Federal de Santa Maria

Data: 17/07/2020 09:00

Modalidade: Pregão Eletrônico

Objeto: REGISTRO DE PREÇOS PARA AQUISIÇÃO DE MATERIAIS E SERVIÇOS PARA INSTALAÇÃO, REFORMA E MANUTENÇÃO DA INFRAESTRUTURA DE REDE LÓGICA E DE FIBRA ÓPTICA NOS PRÉDIOS E ÁREAS DA UNIVERSIDADE FEDERAL DE SANTA MARIA UFSM.

SRP: SIM

Identificação: NºPregão: 1632020 / UASG:153164

Descrição: CONDUTOR FIBRA ÓPTICA - RACK DE PAREDE 19" 6U

Lote/Item: 1/174

CatMat: 52264 - CONDUTOR FIBRA ÓPTICA, CONDUTOR (FIBRA OTICA) NOME

Ata: Link Ata

Adjudicação: 16/09/2020 15:25

Homologação: 16/09/2020 15:26

Fonte: www.compras.governamentais.gov.br

Quantidade: 300

Unidade: Unidade

UF: RS

Marca: FIBRACEM
Fabricante: FIBRACEM
Modelo: FIBRACEM
Descrição: RACK DE PAREDE 19' 6U

Estado: RS **Cidade:** Canoas **Endereço:** R DOUTOR TANCREDO NEVES, 20

Telefone:
(51) 3476-5055

Email:
marcelo@marfer.com.br

10.241.188/0001-13 INTEGRA SERVICO E COMERCIO LTDA

R\$ 420,69

Marca: GARRA
Fabricante: GARRA
Modelo: 9577
Descrição: RACK DE PAREDE 19' 6U

Endereço:
RUA IGUACU, 659

Telefone:
(51) 3026-3184

PREFEITURA MUNICIPAL DE JACUIPE
 Fls. 31
 rubrica 8

58.619.404/0008-14 SEAL TELECOM COMERCIO E SERVICOS DE TELECOMUNICACOES LTDA.

R\$ 420,69

Marca: WOMER
Fabricante: WOMER
Modelo: 19' 6 U
Descrição: RACK DE PAREDE 19' 6U

Estado: MS **Cidade:** Paranaíba **Endereço:** AV ENG. MARCELO MIRANDA SOARES, 1425

Telefone:
(67) 3668-1590

Email:
contato@sealtelecom.com.br

08.467.695/0001-28 PILLATEL SERVICOS DE TELECOMUNICACOES E ENERGIA EIRELI

R\$ 437,68

Marca: INFORTEL
Fabricante: INFORTEL
Modelo: RACK DE PAREDE 19' 6U
Descrição: RACK DE PAREDE 19' 6U

Estado: RS **Cidade:** Porto Alegre **Endereço:** AV BERLIM, 56

Telefone:
(51) 3573-1269

Email:
pillatel@pillatel.com.br

14.210.465/0001-81 VENGE CONSTRUCOES E TECNOLOGIA LTDA

R\$ 550,00

Marca: CICLOPS
Fabricante: CICLOPS
Modelo: 06 U P 570
Descrição: RACK DE PAREDE 19' 6U

Estado: MG **Cidade:** Belo Horizonte

Endereço:
R STAR, 30

Telefone:
(31) 3517-8845

Email:
wilela@venge.com.br

14.780.387/0001-50 FASTLAN SOLUCOES EM TECNOLOGIA EIRELI

R\$ 700,00

Marca: CDN
Fabricante: CDN
Modelo: CDN
Descrição: RACK DE PAREDE 19' 6U

Endereço:
AV JOAO PESSOA, 261

Telefone:
(51) 8655-1666

31.837.899/0001-25 ALFA TELECOM COMERCIO E SERVICO DE TECNOLOGIA EM REDE LTDA

R\$ 757,24

* VENCEDOR *

Marca: Ellos
Fabricante: Ellos
Modelo: RPA-06US
Descrição: RACK DE PAREDE 19' 6U

Endereço:
Q CLN 7 BLOCO I LOTE04 LOJA, 03

Telefone:
(61) 8315-5525

Email:
alfatelecomp3@gmail.com

08.887.577/0001-79 CONSIGLIATO TECNOLOGIA EM SISTEMAS ELETROELETRONICOS LTDA

R\$ 1.300,00

Marca: Hepso
Fabricante: Hepso
Modelo: HM30-0657 + Kit Rodizios + Passa Cabo Hori
Descrição: RACK DE PAREDE 19' 6U

Estado: RS **Cidade:** Santa Cruz do Sul **Endereço:** AV CEARA, 965

Telefone:
(51) 8028-0369

Email:
maives@consigliato.com.br

24.896.690/0001-77 BLASKOWATT AUTOMATIZACAO INDUSTRIAL EIRELI

R\$ 1.400,00

Marca: cemar
Fabricante: cemar
Modelo: PAREDE 19" 6U
Descrição: RACK DE PAREDE 19" 6U

Endereço:
 RUA SETE DE SETEMBRO, 1198

Telefone:
 (55) 3411-6750 / (55) 9973-5442

Email:
 linearsom@hotmail.com

15.616.498/0001-99 L B BRASIL INSTALACOES ELETRICAS LTDA

R\$ 1.500,00

Marca: RD Telecom
Fabricante: RD Telecom
Modelo: RD Telecom
Descrição: RACK DE PAREDE 19" 6U

Endereço:
 R QUINZE DE NOVEMBRO, 226

Telefone:
 (91) 3085-6845/ (91) 7625-7702

Email:
 dl.bello@outlook.com

05.202.938/0001-08 HC COMUNICACAO DE DADOS LTDA

R\$ 3.420,00

Marca: MEKANIKA
Fabricante: MEKANIKA
Modelo: ECOFLEX
Descrição: RACK DE PAREDE 19" 6U

Estado: DF **Cidade:** Brasília **Endereço:** Q SHN QUADRA 1, S/N

Telefone:
 (61) 3426-7500

Email:
 administrativo1@hccom.com.br

Preço Estimado:

Média dos Preços Obtidos:

Quantidade

Descrição

Observação

32 Unidades

Nobreak 600 Va

Preço (Compras Governamentais) 1: Média das 4 Melhores Propostas Finais

R\$ 911,16

Órgão: MINISTÉRIO DA EDUCAÇÃO
 Secretaria Executiva
 Subsecretaria de Planejamento e Orçamento
 Instituto Federal de Educação, Ciência e Tecnologia do Norte de Minas Gerais
 Campus Montes Claros

Data: 10/09/2020 09:03

Modalidade: Pregão Eletrônico

SRP: NÃO

Identificação: NºPregão: 132020 / UASG:158437

Lote/Item: /42

Ata: Link Ata

Adjudicação: 24/09/2020 10:26

Homologação: 24/09/2020 16:19

Fonte: www.compras.governamentais.gov.br

Quantidade: 5

Unidade: Unidade

UF: MG

Objeto: Aquisição de material de consumo e permanente para instalação de câmara de segurança sua infraestrutura de rede lógica e discos para o torque.

Descrição: ACUMULADOR TENSÃO - Nobreak para fixação em rack padrão 19". Potência nominal de 1200 VA, para aplicação em equipamentos de informática. Potência mínima 600 W. Tensão de entrada mínima Bivolt automático (127/220V). Tensão de saída 127V. Onda senoidal ou semi-senoidal. Mínimo de 4 tomadas no padrão NBR 14136. Altura de 2U. Comprimento máximo 28 cm. Garantia de 1 ano.

CatMat: 64645 - ACUMULADOR TENSÃO, SISTEMA NO - BREAK ATE 3 KVA INCLUSIVE NOME

06.032.137/0001-04 VIGUI'ST INFORMATICA LTDA
 * VENCEDOR *

R\$ 863,63

Marca: RAGTECH
Fabricante: RGT ELETRÔNICA
Modelo: QUADRI QDW 1200 CBU-TI 60HZ BLACK

Descrição: Nobreak para fixação em rack padrão 19". Potência nominal de 1200 VA, para aplicação em equipamentos de informática. Potência mínima 600 W. Tensão de entrada mínima Bivolt automático (127/220V). Tensão de saída 127V. Onda semi senoidal. Mínimo de 4 tomadas no padrão NBR14136. Altura de 2U. Comprimento máximo 28 cm. Garantia de 1 Ano. MARCA RAGTECH MODELO QUADRI QDW 1200 CBU-TI 60HZ BL

Estado: SP	Cidade: São Paulo	Endereço: R SEBASTIAO ANDRADE BONANI, 306	Nome de Contato: MURILO	Telefone: (11) 5562-5550	Email: viguist@viguist.com.br
----------------------	-----------------------------	---	-----------------------------------	------------------------------------	---

05.984.395/0001-28 TTF INFORMATICA LTDA

R\$ 865,82

Marca: RAGTECH**Fabricante:** RAGTECH**Modelo:** NOBREAK RAGTECH QUADRI 1200VA - CÓD: 4261**Descrição:** NOBREAK RAGTECH QUADRI 1200VA - CÓD: 4261 | QDW 1200 CBU-TI 60HZ BL | FP: 0,5 | 600W | Tensão de Entrada: TRIVOLT AUTOMAT | Tensão de Saída 115V | Tomadas: 8 | Bateria: 2x12V/7Ah | Recursos: CB / PORTA USB / AP / PAINEL COM DOIS BOTÕES E LED'S / COOLER / PACK 19" | Onda Senoidal por aproximação

PREFEITURA MUNICIPAL DE JACUIPE

Fls. 33**Endereço:**

R ARCOS, 780

Telefone:

(31) 3224-0963

Email:

contabilidadepacheco@contabilidadepacheco.cnt.br

15.282.550/0001-18 SPENCER COMERCIO DE EQUIPAMENTOS INDUSTRIAIS E SERVICOS LTDA

R\$ 957,20

Marca: Ragtech**Fabricante:** RGT Eletrônica**Modelo:** Quadri 1200VA**Descrição:** Nobreak para fixação em rack padrão 19". Potência nominal de 1200 VA, para aplicação em equipamentos de informática. Potência mínima 600 W. Tensão de entrada mínima: Bivolt automático (127/220V). Tensão de saída: 127V. Onda senoidal ou semisenoidal. 4 tomadas no padrão NBR 14136. Altura de 2U.**Estado:**

PR

Cidade:

Curitiba

Endereço:

RUA WALDEMAR KOST, 2110

Telefone:

(41) 3308-9200

Email:

spencercomercio@hotmail.com

15.356.443/0001-97 W.I.P. PRODUTOS E SERVICOS LTDA

R\$ 958,00

Marca: NHS**Fabricante:** NHS**Modelo:** Compact Plus III**Descrição:** Nobreak para fixação em rack padrão 19". Potência nominal de 1200 VA, para aplicação em equipamentos de informática. Potência mínima 600 W. Tensão de entrada mínima: Bivolt automático (127/220V). Tensão de saída: 127V**Estado:**

SP

Cidade:

Arujá

Endereço:

AVENIDA JOAO MANOEL, 335

Telefone:

(11) 2480-0430 / (11) 2085-3252

Email:

fk@fkcontabilidade.com

03.983.321/0001-41 ACOMPANY COMERCIO DE EQUIPAMENTOS ELETRONICOS LTDA

R\$ 963,20

Marca: RAGTECH**Fabricante:** RAGTECH**Modelo:** NOBREAK QUADRI 1.200VA | QDW 1200 CBU-TI 60HZ BLAC**Descrição:** NOBREAK QUADRI 1.200VA | QDW 1200 CBU-TI 60HZ BLACK**Estado:** **Cidade:** **Endereço:**

PR

Piraquara

R VEREADOR ORLANDO SANTANDER FRANCISCO,

1313

Nome de Contato:

Ilzo

Telefone:

(41) 3589-

3535

Email:

comercial@acompanysystem.com.br

Preço Estimado:

Média dos Preços Obtidos:

Quantidade**Descrição****Observação**

2 Unidades

Nobreak Senoidal 1500 Va

Preço (Outros Entes Públicos) 1: Média das 2 Melhores Propostas Finais

R\$ 5.880,00

Órgão: CONSORCIO INTERMUNICIPAL SAUDE MEDIO PARANAPANEMA / (1) CISMEDPAR**Data:** 01/07/2020 09:00**Objeto:** Aquisição de equipamentos de informática conforme especificações do anexo I do edital**Modalidade:** Pregão**SRP:** NÃO**Descrição:** NOBREAK - NOBREAK SENOIDAL 3000 VA CONFORME AS ESPECIFICAÇÕES CONSTANTES DO ANEXO I DO EDITAL.**Identificação:** Nº Licitação: 1817248**Lote/Item:** 5/1**Ata:** Link Ata**Adjudicação:** 20/07/2020 11:50**Homologação:** 20/07/2020 11:50

Quantidade

Descrição

Observação

2 Unidades

PC para Estação

Preço (Outros Entes Públicos) 1: Média das 3 Melhores Propostas Iniciais

R\$ 9.000,00

Órgão: GOVERNO DO ESTADO DE SÃO PAULO - SECR. DESENV. ECONOMICO CTO. EST. EDUC. TECNOL. PAULA SOUZA - CEETEP

Data: 11/11/2020 09:00

Modalidade: PREFEITURA MUNICIPAL DE JACUIPE

Objeto: AQUISIÇÃO DE DESKTOP

SRP: NÃO

Descrição: MICROCOMPUTADOR - MICROCOMPUTADOR, ESTACAO DE TRABALHO, COM PROCESSADOR DE ARQUITETURA X86 COM SUPORTE A 32 E 64 BITS, COM FREQUENCIA DE CLOCK REAL, IGUAL OU SUPERIOR A 9.900 (NOVE MIL E NOVECENTOS) PONTOS PASSMARK CPUMARK, MEMORIA RAM DDR4 DE 2400 MHZ, DE 16 GB, CACHE DE 08 MB, CONTROLADORA DE DISCO PADRAO SATA III (06 GB/S), COM 01 DISCO SOLIDO, DE 256 GB, PADRAO SSD, BARRAMENTO DA CONTROLADORA DE VIDEO PADRAO INTEGRADA AO PROCESSADOR, CONTROLADORA DE VIDEO PADRAO FHD, DE TAMANHO CONFIGURAVEL, COMPARTILHADA COM A MEMORIARAM, PORTAS DE COMUNICACAO : 04 USB, 01 HDMI OU 01 DVI, TECLADO ABNT 2 COM 104 TECLAS, COM CONECTOR USB, CONTROLADORA DE SOM ON-BOARD, MOUSE DE 03 BOTOES, COM SCROLL, OPTICO, DE 1000 DPI, COM CONECTOR USB, PLACA DE REDE COM FUNCIONALIDADE PADRAO IEEE 802.3 ETHERNET 10/100/1000 MBPS COM CONECTOR RJ-45, GABINETE MINI DESKTOP, MÁXIMO DE 216X216X58XMM, ACONDICIONADO EM EMBALAGEM ADEQUADA, WINDOWS 10 PROFESSIONAL DE 64 BITS EM PORTUGUES COM LICENCA DE USO E MIDIA DE INSTALACAO, GARANTIA DE 12 MESES, ON-SITE, COM CERTIFICADO IEC 60950/61000-4-4/3/4 , CABO DE FORCA, MANUAIS E DRIVERS DE INSTALACAO

Identificação: OC: 1024011006310X00C00258

Lote/Item: 1/1

Ata: LinkAta

Fonte: www.bec.sp.gov.br

Quantidade: 16

Unidade: UNIDADE

UF: SP

CNPJ

RAZÃO SOCIAL DO FORNECEDOR

VALOR DA PROPOSTA INICIAL

18.387.904/0001-87 COMERCIAL TOP MIX LTDA

R\$ 6.000,00

Marcas: LENOVO M720S + E2002B
Fabricante: Fabricante não informado
Descrição: Descrição não informada

Estado: SP Cidade: São José dos Campos Endereço: R SALVIANO JOSE DA SILVA, 300 Telefone: (12) 3931-4866 Email: contato@wcontabilidade.com.br

60.525.714/0001-45 ALPHA ELETRONICOS DO BRASIL LTDA

R\$ 10.000,00

Marcas: HP 800 G5 + MONITOR
Fabricante: Fabricante não informado
Descrição: Descrição não informada

Estado: SP Cidade: São Paulo Endereço: AV CABO ADAO PEREIRA, 648 Nome de Contato: Regiane Silveira de Moraes Telefone: (11) 3991-2288 Email: alfa@negociosgoverno.com.br

16.728.597/0001-25 PRESENTEAR PRESENTES E UTILIDADES LTDA

R\$ 11.000,00

Marcas: POSITIVO/D6200 I5
Fabricante: Fabricante não informado
Descrição: Descrição não informada

Endereço: R JOAO BOEMER, 1245 Telefone: (11) 2694-2642/ (11) 2618-3077 Email: orgabi@terra.com.br

32.519.346/0001-97 GASKAM COMERCIO E CONSTRUCAO CIVIL EIRELI

R\$ 12.000,00

Marcas: dell optiplex 3070
Fabricante: Fabricante não informado
Descrição: Descrição não informada

Endereço: R FERNANDES DE BARROS, 525 Telefone: (41) 3026-3182 Email: atendimento.gmtop@gmail.com

11.901.111/0001-95 DIGITAL INFORMATICA E LOCACOES EIRELI

R\$ 12.000,00

Marcas: DELL OptiPlex 5070 Small Desktop/ P2018H
Fabricante: Fabricante não informado
Descrição: Descrição não informada

Estado: SP Cidade: Andradina Endereço: RUA RODRIGUES ALVES, 550 Telefone: (18) 3702-7851 Email: gerente@digitalmj.com.br

CNPJ

RAZÃO SOCIAL DO FORNECEDOR

VALOR DA PROPOSTA INICIAL

08.615.859/0001-17 MICROWARE ENGENHARIA DE SISTEMAS LTDA
* VENCEDOR *

R\$ 15.000,00

Marca: DELL / Optiplex 3080 SFF + Monitor DELL P2018H
Fabricante: Fabricante não informado
Descrição: Descrição não informada

PREFEITURA MUNICIPAL DE JACUIPE
Fls. 36

Endereço:
R ALEXANDRE DUMAS, 2100

Nome de Contato:
VIDAL

Telefone:
(11) 2164-4550

Email:
vinicius.ribeiro@mwmicroware.com.br

13.977.867/0001-43 MBM - DISTRIBUICAO DE INFORMATICA E ELETRONICOS LTDA

R\$ 15.000,00

Marca: Positivo D8200
Fabricante: Fabricante não informado
Descrição: Descrição não informada

Endereço:
AVENIDA DE MAIO, 3275

Nome de Contato:
MATHEUS

Telefone:
(17) 4141-9698

Email:
licitacao@mbmdistribuicao.com.br

13.481.371/0001-84 PHDS SERVICOS DE INFORMATICA LTDA

R\$ 15.000,00

Marca: LENOVO
Fabricante: Fabricante não informado
Descrição: Descrição não informada

Estado: SP Cidade: Bauru Endereço:
AVENIDA PINHEIRO MACHADO, 20-48

Nome de Contato:
Paulo

Telefone:
(14) 3238-4205

Email:
paulo@phdcon.com.br

31.540.631/0001-27 MATHEUS DOS SANTOS

R\$ 20.000,00

Marca: HP
Fabricante: Fabricante não informado
Descrição: Descrição não informada

Endereço:
RUA ALEIXO ALVES DE SOUZA, 522

Telefone:
(48) 3039-1663

Email:
marcosejosi@icloud.com

33.400.683/0001-23 LRA COMPUTER INFORMATICA LTDA

R\$ 1.000.000,00

Marca: DELL WORKSTATION PRECISION 3630 + DELL P2219H
Fabricante: Fabricante não informado
Descrição: Descrição não informada

Endereço:
RUA DAS ANINGAS, 505

Telefone:
(11) 2862-6208

Email:
ticiane@arcconsultoria.com.br

Preço Estimado:

Média dos Preços Obtidos

Quantidade

Descrição

Observação

15.000 Metros

Fibra Óptica 2 Vias Auto Sustentável

Preço (Compras Governamentais) 1: Média das 3 Melhores Propostas Finais

R\$ 9,79

Órgão: MINISTÉRIO DA EDUCAÇÃO
Universidade Federal do Rio Grande do Norte

Objeto: Pregão Eletrônico SRP Nº.: 217/2020 - Contratação de empresa para prestação de serviços de instalação e manutenção de infraestrutura de cabeamento de fibra óptica na rede lógica para atender demanda da UFRN, pelo período de 12 (doze) meses..

Descrição: **Serviço de Link Via Cabo** - FORNECIMENTO E INSTALAÇÃO DE CABO ÓPTICO AUTO SUSTENTADO DO MONOMODO 12 FO OU SUPERIOR, DO TIPO AS; Cabo óptico monomodo atossustentado, totalmente dielétrico, do tipo loose tube, composto de fibras ópticas agrupadas em uma ou várias unidades básicas preenchidas com geleia ou por elemento hidroexpansíveis para proteger o núcleo contra penetração de umidade, dotados de elementos de sustentação que permitem a instalação em vãos aéreos de no máximo 120 metros diretamente nos postes e torres da rede elétrica que trabalhe na janela de 1310 nm ou 1550 nm conforme o caso, com atenuações máximas 0,36 dB/Km em 1310 nm e 0,25 dB/Km em 1550 nm; O cabo deve possuir no mínimo 12 vias; O cabo deverá cumprir ou superar as especificações da norma NBR 14160; O cabo deverá estar de acordo com as características recomendadas pela ITU-T G.652.D; Ser certificado e homologado pela ANATEL; **DEMAIS ESPECIFICAÇÕES ENCONTRAM-SE NO EDITAL. (DC - 4013000000010).**

CatSer: 26506 - Serviço de link via cabo

Data: 28/07/2020 09:07

Modalidade: Pregão Eletrônico

SRP: SIM

Identificação: NºPregão 1252020 /
UASG:153103

Lote/Item: 1/4 **PREFEITURA MUNICIPAL DE JACUIPE**

Ata: Link Ata **37**

Adjudicação: 12/11/2020 09:05

Homologação: 12/11/2020 09:06

Fonte: www.compras.governamentais.gov.br

Quantidade: 5.000

Unidade: Unidade

UF: RN

CNPJ

RAZÃO SOCIAL DO FORNECEDOR

VALOR DA PROPOSTA FINAL

07.387.503/0001-00 INTERJATO SERVICOS DE TELECOMUNICACOES LTDA

R\$ 7,56

Marca: Marca não informada

Fabricante: Fabricante não informado

Descrição: FORNECIMENTO E INSTALAÇÃO DE CABO ÓPTICO AUTO SUSTENTADO MONOMODO 12 FO OU SUPERIOR, DO TIPO AS; Cabo óptico monomodo atossustentado, totalmente dielétrico, do tipo loose tube, composto de fibras ópticas agrupadas em uma ou várias unidades básicas preenchidas com geleia ou por elemento hidroexpansíveis para proteger o núcleo contra a penetração de umidade, dotados de elementos de sustentação que permitem a instalação em vãos aéreos de no máximo 120 metros diretamente nos postes e torres da rede elétrica, que trabalhe na janela de 1310 nm ou 1550 nm conforme o caso, com atenuações máximas: 0,36 dB/Km em 1310 nm e 0,25 dB/Km em 1550 nm; O cabo deve possuir no mínimo 12 vias; O cabo deverá cumprir ou superar as especificações das normas NBR 14160; O cabo deverá estar de acordo com as características recomendadas pela ITU-T G.652.D; Ser certificado e homologado pela ANATEL; **DEMAIS ESPECIFICAÇÕES ENCONTRAM-SE NO EDITAL. (DC - 4013000000010).**

Estado: **Cidade:** **Endereço:**

RN Natal R MINISTRO MIRABEAU DA CUNHA MELO, 1943

Nome de Contato:

LEONARDO

Telefone:

(84) 4008-4000

Email:

projetos@interjato.com.br

17.314.738/0001-26 EXECUTAR ENERGIA E SERVICOS LTDA

R\$ 7,80

Marca: Marca não informada

Fabricante: Fabricante não informado

Descrição: Serviço de Link Via Cabo

Endereço:

R GERSON DE BARROS PINANGE, 57

Nome de Contato:

Francina

Telefone:

(81) 3352-9880

Email:

comercial@executarenergia.com.br

05.202.938/0001-08 HC COMUNICACAO DE DADOS LTDA

R\$ 14,00

*** VENCEDOR ***

Marca: Marca não informada

Fabricante: Fabricante não informado

Descrição: FORNECIMENTO E INSTALAÇÃO DE CABO ÓPTICO AUTO SUSTENTADO MONOMODO 12 FO OU SUPERIOR, DO TIPO AS; Cabo óptico monomodo atossustentado, totalmente dielétrico, do tipo loose tube, composto de fibras ópticas agrupadas em uma ou várias unidades básicas preenchidas com geleia ou por elemento hidroexpansíveis para proteger o núcleo contra a penetração de umidade, dotados de elementos de sustentação que permitem a instalação em vãos aéreos de no máximo 120 metros diretamente nos postes e torres da rede elétrica, que trabalhe na janela de 1310 nm ou 1550 nm conforme o caso, com atenuações máximas: 0,36 dB/Km em 1310 nm e 0,25 dB/Km em 1550 nm; O cabo deve possuir no mínimo 12 vias; O cabo deverá cumprir ou superar as especificações das normas NBR 14160; O cabo deverá estar de acordo com as características recomendadas pela ITU-T G.652.D; Ser certificado e homologado pela ANATEL; **DEMAIS ESPECIFICAÇÕES ENCONTRAM-SE NO EDITAL. (DC - 4013000000010).**

Estado:

DF

Cidade:

Brasília

Endereço:

Q SHN QUADRA 1, S/N

Telefone:

(61) 3426-7500

Email:

administrativo1@hccom.com.br

05.925.793/0001-73 ZOIT CONSULTORIA E SERVICOS DE TECNOLOGIA DA INFORMACAO EIRELI

R\$ 14,06

Marca: Marca não informada**Fabricante:** Fabricante não informado

Descrição: FORNECIMENTO E INSTALAÇÃO DE CABO ÓPTICO AUTO SUSTENTADO MONOMODO 12 FO OU SUPERIOR, DO TIPO AS; Cabo óptico monomodo a utossustentado, totalmente dielétrico, do tipo "loose tube", composto de fibras ópticas agrupadas em uma ou várias unidades básicas preenchidas com geleia ou por elemento hidroexpansíveis para proteger o núcleo contra a penetração de umidade, dotados de elementos de sustentação que permitem a instalação em vãos aéreos de no máximo 120 metros diretamente nos postes e torres da rede elétrica, que trabalhe na janela de 1310 nm ou 1550 nm conforme o caso, com atenuações máximas: 0,36 dB/Km em 1310 nm e 0,25 dB/Km em 1550 nm; O cabo deve possuir no mínimo 12 vias; O cabo deverá cumprir ou superar as especificações das normas NBR 14160; O cabo deverá estar de acordo com as características recomendadas pela ITU-T G.652.D; Ser certificado e homologado pela ANATEL

Estado:**Cidade:****Endereço:****Telefone:****Email:**

RJ

Rio de Janeiro

AV CHURCHILL, 00060

(21) 2210-2243

administrativo@zoit.com.br

12.340.758/0001-58 NUCLEO TECNOLOGIA E COMUNICACAO LTDA

PREFEITURA MUNICIPAL DE JACUIPE

Fls. 38 R\$ 15,00

Rubrica

Marca: Marca não informada**Fabricante:** Fabricante não informado

Descrição: FORNECIMENTO E INSTALAÇÃO DE CABO ÓPTICO AUTO SUSTENTADO MONOMODO 12 FO OU SUPERIOR, DO TIPO AS; Cabo óptico monomodo a utossustentado, totalmente dielétrico, do tipo "loose tube", composto de fibras ópticas agrupadas em uma ou várias unidades básicas preenchidas com geleia ou por elemento hidroexpansíveis para proteger o núcleo contra a penetração de umidade, dotados de elementos de sustentação que permitem a instalação em vãos aéreos de no máximo 120 metros diretamente nos postes e torres da rede elétrica, que trabalhe na janela de 1310 nm ou 1550 nm conforme o caso, com atenuações máximas: 0,36 dB/Km em 1310 nm e 0,25 dB/Km em 1550 nm; O cabo deve possuir no mínimo 12 vias; O cabo deverá cumprir ou superar as especificações das normas NBR 14160; O cabo deverá estar de acordo com as características recomendadas pela ITU-T G.652.D; Ser certificado e homologado pela ANATEL: As fibras ópticas deverão ter seu revestimento em acrilato curado com UV, com núcleo resistente a penetração de umidade e revestimento externo de material termoplástico; A capa do cabo - "jacket" - deverá ter impresso as seguintes informações: tipo de fibra, preenchimento do núcleo, número de fibras, de denominação extra para fibras especiais (caso exista), denominação do material da capa, data de fabricação, número do certificado ou homologação da ANATEL, número do lote e as marcas de medição sequenciais de comprimento. O cabo deverá estar em conformidade com a Diretiva Europeia RoHS: uma medida restritiva ao uso de metais pesados na fabricação dos produtos e relacionada à preservação do meio-ambiente; Possuir garantia mínima de 1 ano; Apresentar obrigatoriamente o catálogo do fabricante para o item; A instalação e fornecimento de 1 metro linear de cabo óptico compreende todos os passos e serviços necessários para perfeita instalação, incluindo as seguintes atividades e materiais: a) Os cabos deverão ser fornecidos em bobinas; b) Os cabos ópticos deverão ser devidamente transportados e armazenados em local apropriado designado pelo órgão; c) Os cabos ópticos deverão ser devidamente transportados e instalados em local apropriado designado pelo órgão; d) Efetuar a passagem dos cabos ópticos pela infraestrutura existente (eletrocabinas, eletrodutos, canaletas, etc.) que compreende tanto entre caixas de passagens, postes ou armários de telecomunicação; e) Outros procedimentos e materiais necessários para a perfeita instalação do cabo de fibra óptica

Estado:**Cidade:****Endereço:****Nome de Contato:****Telefone:****Email:**

CE

Fortaleza

R BARAO DE ARATANHA, 1300

JAMILE

(85) 3455-2700

jamil@nucleoinfo.com.br

15.616.498/0001-99 L B BRASIL INSTALACOES ELETRICAS LTDA

R\$ 18,00

Marca: Marca não informada**Fabricante:** Fabricante não informado

Descrição: FORNECIMENTO E INSTALAÇÃO DE CABO ÓPTICO AUTO SUSTENTADO MONOMODO 12 FO OU SUPERIOR, DO TIPO AS; Cabo óptico monomodo a utossustentado, totalmente dielétrico, do tipo loose tube, composto de fibras ópticas agrupadas em uma ou várias unidades básicas preenchidas com geleia ou por elemento hidroexpansíveis para proteger o núcleo contra a penetração de umidade, dotados de elementos de sustentação que permitem a instalação em vãos aéreos de no máximo 120 metros diretamente nos postes e torres da rede elétrica, que trabalhe na janela de 1310 nm ou 1550 nm conforme o caso, com atenuações máximas: 0,36 dB/Km em 1310 nm e 0,25 dB/Km em 1550 nm; O cabo deve possuir no mínimo 12 vias; O cabo deverá cumprir ou superar as especificações das normas NBR 14160; O cabo deverá estar de acordo com as características recomendadas pela ITU-T G.652.D; Ser certificado e homologado pela ANATEL: DEMAIS ESPECIFICAÇÕES ENCONTRAM-SE NO EDITAL. (DC - 4013000000010).

Endereço:**Telefone:****Email:**

R QUINZE DE NOVEMBRO, 226

(91) 3085-6845/ (91) 7625-7702

dl.bello@outlook.com

23.170.931/0001-33 MURANO CONSTRUCOES LTDA

R\$ 19,23

Marca: Marca não informada**Fabricante:** Fabricante não informado

Descrição: FORNECIMENTO E INSTALAÇÃO DE CABO ÓPTICO AUTO SUSTENTADO MONOMODO 12 FO OU SUPERIOR, DO TIPO AS; Cabo óptico monomodo a utossustentado, totalmente dielétrico, do tipo loose tube, composto de fibras ópticas agrupadas em uma ou várias unidades básicas preenchidas com geleia ou por elemento hidroexpansíveis para proteger o núcleo contra a penetração de umidade, dotados de elementos de sustentação que permitem a instalação em vãos aéreos de no máximo 120 metros diretamente nos postes e torres da rede elétrica, que trabalhe na janela de 1310 nm ou 1550 nm conforme o caso, com atenuações máximas: 0,36 dB/Km em 1310 nm e 0,25 dB/Km em 1550 nm; O cabo deve possuir no mínimo 12 vias; O cabo deverá cumprir ou superar as especificações das normas NBR 14160; O cabo deverá estar de acordo com as características recomendadas pela ITU-T G.652.D; Ser certificado e homologado pela ANATEL: DEMAIS ESPECIFICAÇÕES ENCONTRAM-SE NO EDITAL. (DC - 4013000000010).

Endereço:**Nome de Contato:****Telefone:****Email:**

TR SIA TRECHO 2 LOTES 2005 2015, S/N

ANDRÉ

(61) 3553-7110

murano@murano.net.br

26.742.502/0001-81 SETEH ENGENHARIA LTDA

R\$ 19,98

Marca: Marca não informada**Fabricante:** Fabricante não informado

Descrição: FORNECIMENTO E INSTALAÇÃO DE CABO ÓPTICO AUTO SUSTENTADO MONOMODO 12 FO OU SUPERIOR, DO TIPO AS; Cabo óptico monomodo autossustentado, totalmente dielétrico, do tipo loose tube, composto de fibras ópticas agrupadas em uma ou várias unidades básicas preenchidas com geleia ou por elemento hidroexpansíveis para proteger o núcleo contra a penetração de umidade, dotados de elementos de sustentação que permitem a instalação em vãos aéreos de no máximo 120 metros diretamente nos postes e torres da rede elétrica, que trabalhe na janela de 1310 nm ou 1550 nm conforme o caso, com atenuações máximas: 0,36 dB/Km em 1310 nm e 0,25 dB/Km em 1550 nm; O cabo deve possuir no mínimo 12 vias; O cabo deverá cumprir ou superar as especificações das normas NBR 14160; O cabo deverá estar de acordo com as características recomendadas pela ITU-T G.652.D; Ser certificado e homologado pela ANATEL: DEMAIS ESPECIFICAÇÕES ENCONTRAM-SE NO EDITAL. (DC - 4013000000010).

CNPJ

RAZÃO SOCIAL DO FORNECEDOR

VALOR DA PROPOSTA FINAL

Estado: GO **Cidade:** Goiânia **Endereço:** AV CASCAVEL, 419 **Nome de Contato:** Clodoaldo Barbo Siqueira Junior **Telefone:** (62) 3291-8078 **Email:** comercial@seteh.com.br

41.116.138/0001-38 REAL ENERGY LTDA

PREFEITURA MUNICIPAL DE JACUIPE R\$ 20,00

Marca: Marca não informada

Fabricante: Fabricante não informado

Descrição: FORNECIMENTO E INSTALAÇÃO DE CABO ÓPTICO AUTO SUSTENTADO MONOMODO 12 FO OU SUPERIOR, DO TIPO AS; Cabo óptico monomodo a utossustentado, totalmente dielétrico, do tipo loose tube, composto de fibras ópticas agrupadas em uma ou várias unidades básicas preenchidas com geleia o u por elemento hidroexpansíveis para proteger o núcleo contra a penetração de umidade, dotados de elementos de sustentação que permitem a instalação em vãos aéreos de no máximo 120 metros diretamente nos postes e torres da rede elétrica, que trabalhe na janela de 1310 nm ou 1550 nm conforme o caso, com atenuações máximas: 0,36 dB/Km em 1310 nm e 0,25 dB/Km em 1550 nm; O cabo deve possuir no mínimo 12 vias; O cabo deverá cumprir ou superar as especificações das normas NBR 14160; O cabo deverá estar de acordo com as características recomendadas pela ITU-T G.652.D; Ser certificado e homologado pela ANATEL: DEMAIS ESPECIFICAÇÕES ENCONTRAM-SE NO EDITAL. (DC - 401300000010).

Estado: PE **Cidade:** Olinda **Endereço:** RUA BEIRA CANAL, 049 **Telefone:** (81) 3244-1004 **Email:** contabilidade@realenergy.com.br

00.129.166/0001-02 VIA NET SERV E COM DE INFORMATICA LTDA

R\$ 20,00

Marca: Marca não informada

Fabricante: Fabricante não informado

Descrição: FORNECIMENTO E INSTALAÇÃO DE CABO ÓPTICO AUTO SUSTENTADO MONOMODO 12 FO OU SUPERIOR, DO TIPO AS; Cabo óptico monomodo a utossustentado, totalmente dielétrico, do tipo loose tube, composto de fibras ópticas agrupadas em uma ou várias unidades básicas preenchidas com geleia o u por elemento hidroexpansíveis para proteger o núcleo contra a penetração de umidade, dotados de elementos de sustentação que permitem a instalação em vãos aéreos de no máximo 120 metros diretamente nos postes e torres da rede elétrica, que trabalhe na janela de 1310 nm ou 1550 nm conforme o caso, com atenuações máximas: 0,36 dB/Km em 1310 nm e 0,25 dB/Km em 1550 nm; O cabo deve possuir no mínimo 12 vias; O cabo deverá cumprir ou superar as especificações das normas NBR 14160; O cabo deverá estar de acordo com as características recomendadas pela ITU-T G.652.D; Ser certificado e homologado pela ANATEL: DEMAIS ESPECIFICAÇÕES ENCONTRAM-SE NO EDITAL. (DC - 401300000010)

Estado: BA **Cidade:** Salvador **Endereço:** AV DORIVAL CAYMMI, 95 **Telefone:** (71) 3332-9989 **Email:** vianet@vianetinformatica.com.br

07.072.386/0001-96 WORLD PARTNERS SOLUCOES EM INFORMATICA EIRELI

R\$ 23,00

Marca: Marca não informada

Fabricante: Fabricante não informado

Descrição: FORNECIMENTO E INSTALAÇÃO DE CABO ÓPTICO AUTO SUSTENTADO 120m MONOMODO 12 FO OU SUPERIOR, DO TIPO AS, VALIDADE DA PROPOSTA 90 DIAS.

Estado: RJ **Cidade:** Rio de Janeiro **Endereço:** R MAIRINK VEIGA, 00006 **Telefone:** (84) 4006-5638 **Email:** pregao@tre.rn.gov.br

05.455.684/0001-30 CONTROL - TELEINFORMATICA LTDA

R\$ 23,15

Marca: Marca não informada

Fabricante: Fabricante não informado

Descrição: FORNECIMENTO E INSTALAÇÃO DE CABO ÓPTICO AUTO SUSTENTADO MONOMODO 12 FO OU SUPERIOR, DO TIPO AS;

Estado: DF **Cidade:** Brasília **Endereço:** ST SRTVS QD 701, CJ L, BL 01, NR 38 SALA 24, SOBRELOJA, S/N **Telefone:** (61) 2191-4900 **Email:** control-t@control-t.com.br

39.140.223/0001-90 WALL STREET VIDEO TECNOLOGIA EIRELI

R\$ 25,00

Marca: Marca não informada

Fabricante: Fabricante não informado

Descrição: FORNECIMENTO E INSTALAÇÃO DE CABO ÓPTICO AUTO SUSTENTADO 120m MONOMODO 12 FO OU SUPERIOR, DO TIPO AS 'DRAKA PRYSMIAN'

Endereço: R DA QUITANDA, 199 **Nome de Contato:** WALDEMIRO **Telefone:** (21) 3393-8533 **Email:** souza@wallstreetvideo.com.br

00.903.429/0001-99 WORLD TELECOM LTDA

R\$ 25,00

Marca: Marca não informada

Fabricante: Fabricante não informado

Descrição: FORN. E INSTAL. DE CABO ÓPTICO AUTO SUSTENTADO MONOMODO 12 FO OU SUPERIOR, DO TIPO AS

Estado: RN **Cidade:** Natal **Endereço:** R FERNANDO BARRETO, 1451 **Telefone:** (84) 3206-3985 **Email:** comercial@worldtelecom.com.br

35.645.746/0001-37 POWER - ENGENHARIA ELETRICA E TELECOMUNICACOES LTDA

R\$ 30,00

Marca: Marca não informada

Fabricante: Fabricante não informado

Descrição: FORNECIMENTO E INSTALAÇÃO DE CABO ÓPTICO AUTO SUSTENTADO MONOMODO 12 FO OU SUPERIOR, DO TIPO AS;

Endereço: AVENIDA NASCIMENTO DE CASTRO, 2024 **Telefone:** (84) 3234-2318 / (0842) 2342-318 **Email:** power@powerrrn.com.br

Preço Estimado:

Média dos Preços Obtidos:

Quantidade	Descrição	Observação
2.000 Metros	Fibra Óptica 6FO	PREFEITURA MUNICIPAL DE JACUIPE Fls. <u>40</u> R\$ 4,00
Preço (Compras Governamentais) 1: Mediana das Propostas Finais		
Órgão: JUSTICA MILITAR STM - SUPERIOR TRIBUNAL MILITAR/DF		Data: 01/11/2020 00:00
Objeto: Contratação de pessoa jurídica especializada na prestação de serviço de cabeamento estruturado em fibra óptica para Justiça Militar da União, com fornecimento de materiais e serviço para implantação de cabeamento estruturado em fibra multimodo que interliga 7 (sete) Salas de Telecomunicações andares (Subsolo, Térreo, 3, 4, 7, 9 e 12) a Data Center do subsolo (Container) localizado no Subsolo.		Modalidade: Dispensa de Licitação SRP: NÃO Identificação: Dispensa de Licitação Nº 14448/2020 / UASG: 060001 Lote/Item: 5/1 Ata: N/A Fonte: www.compras.governamentais.gov.br Quantidade: 500 Unidade: Metro UF: DF
Descrição: CABO DE FIBRA OPTICA - CABO DE FIBRA ÓPTICA 6FO MULTIMODO HOMOLOGADO ANATEL (METRO)		
CatMat: 41521 - CABO FIBRA ÓTICA , CABO DE FIBRA OPTICA NOME		
CNPJ	RAZÃO SOCIAL DO FORNECEDOR	VALOR DA PROPOSTA FINAL
23.935.457/0001-93	REDE EXS TELECOMUNICACOES LTDA	R\$ 4,00
* VENCEDOR *		
Marcas: EXS		
Fabricante: Fabricante não informado		
Descrição: CABO DE FIBRA ÓPTICA 6FO MULTIMODO HOMOLOGADO ANATEL (METRO)		
Endereço:		

Preço Estimado:

Média dos Preços Obtidos:

Quantidade	Descrição	Observação
1 Unidade	OLT EPON Equipamento	
Preço (Compras Governamentais) 1: Média das 5 Melhores Propostas Iniciais		
Órgão: MINISTÉRIO DA DEFESA Comando do Exército COMANDO MILITAR DO OESTE/9ª DIVISÃO DE EXÉRCITO		Data: 19/02/2019 09:30 Modalidade: Pregão Eletrônico SRP: SIM Identificação: NºPregão: 92018 / UASG:160530 Lote/Item: /10 Ata: Link Ata Adjudicação: 25/03/2019 15:59 Homologação: 28/03/2019 16:23 Fonte: www.compras.governamentais.gov.br Quantidade: 7 Unidade: UNIDADE
Objeto: Aquisição de materiais necessários à implantação da rede de dados, voz, imagens e videomonitoramento para atender às necessidades da Base de Administração e Apoio do Comando Militar do Oeste, e das organizações militares administrativamente vinculadas, assim das necessidades dos órgãos participantes.		
Descrição: CONCENTRADOR - Concentrador óptico standard one EPON - OLT (optical line terminal) (Conforme termo de referência em editais)		
CatMat: 70653 - CONCENTRADOR , CONTROLADOR DE PROCESSAMENTO DE DADOS NOME		

CNPJ	RAZÃO SOCIAL DO FORNECEDOR	VALOR DA PROPOSTA INICIAL
13.761.205/0001-31	NYDIA DISTRIBUIDORA DE PRODUTOS DE TELEINFORMATICA LTDA.	R\$ 6.000,00
Marca: INTELBRAS Fabricante: INTELBRAS Modelo: OLT 4840 E Descrição: Concentrador óptico standalone EPON - OLT (optical line terminal). (Conforme termo de referência em edital)		
Endereço: R MATO GROSSO, 927		
Telefone: (43) 9995-8970		
PREFEITURA MUNICIPAL DE JACUIPÉ 41 _____ _____		
28.812.771/0001-00	COLBAN SEGURANCA ELETRONICA LTDA	R\$ 8.000,00
Marca: INTELBRAS Fabricante: INTELBRAS Modelo: OLT 4840 Descrição: Concentrador óptico standalone EPON - OLT (optical line terminal). (Conforme termo de referência em edital)		
Endereço: RUA ARTUR FERREIRA DE ABREU, 21		
Telefone: (11) 3138-3170		
Email: morante@grupofb.com.br		
05.807.475/0001-08	SEGINFO COMERCIO & SERVICOS EMPRESARIAIS EIRELI	R\$ 12.000,00
Marca: INTELBRAS Fabricante: INTEBRASL OLT 4840 Modelo: INTEBRASL OLT 4840 Descrição: Concentrador óptico standalone EPON - OLT (optical line terminal). (Conforme termo de referência em edital)		
Endereço: R SAMUEL CAMPELO, 245		
Telefone: (81) 4062-8483		
Email: contato@seginfope.com.br		
00.716.656/0001-05	ALKANSE EQUIPAMENTOS ELETRONICOS LTDA	R\$ 26.000,00
Marca: INTELBRAS Fabricante: INTELBRAS Modelo: OLT 4840 Descrição: Concentrador óptico standalone EPON - OLT (optical line terminal). (Conforme termo de referência em edital)		
Estado: SP Cidade: São Paulo Endereço: PC VICENTE RODRIGUES, 104		
Telefone: (11) 3723-4100 Email: victor@grupofb.com.br		
17.023.484/0001-97	3A SOLUCOES EM TECNOLOGIA EIRELI	R\$ 29.000,00
Marca: Intelbras Fabricante: Intelbras Modelo: OLT 4840 Descrição: OLT 4840E (4 PORTAS SFP EPON) INTELBRAS Concentrador óptico standalone EPON - OLT (optical line terminal). (Conforme termo de referência em edital)		
Estado: PR Cidade: Londrina Endereço: RUA PACIFICO, 62		
Telefone: (43) 3355-4500 Email: financeiro@equipeengenharia.com		
22.725.161/0001-85	VIPENS COMERCIO DE MAQUINAS, EQUIPAMENTOS E FERRAMENTAS EIRELI	R\$ 29.000,00
Marca: Intelbras Fabricante: Intelbras Modelo: Olt 4840 Descrição: Concentrador óptico standalone EPON - OLT (optical line terminal). (Conforme termo de referência em edital)		
Endereço: AV BERNARDO VIEIRA DE MELO, 1472		
Nome de Contato: ERIC		
Telefone: (81) 3203-5011		
Email: vipens@outlook.com		
01.363.700/0001-03	L PELLE COMERCIO DE INFORMATICA LTDA	R\$ 29.015,00

Marca: Intelbras
Fabricante: Intelbras
Modelo: OLT4840

PREFEITURA MUNICIPAL DE JACUIPE

Fls. 42

Descrição: Concentrador optico standalone EPON -OLT (optical line terminal), com as seguintes características mínimas: A solução deverá utilizar a tecnologia EPON para levar os serviços do provedor até o consumidor através de fibra óptica (FTTx); A tecnologia EPON deverá permitir o gerenciamento de todas as ONT's através de uma OLT, garantindo um controle centralizado da rede sem a necessidade de deslocamentos desnecessários para a configuração de usuários; Deve atender aos requisitos do padrão IEEE 802.3ah EPON sendo um equipamento central utilizado em redes FTTx, atuando como um concentrador de assinantes, distribuindo o acesso a clientes e serviços; Deve possuir no mínimo 4 slots SFP EPON; Deverá possuir largura de banda de pelo menos 1.244 Gbps para upstream e downstream; Cada uma das portas PON deverá ser capaz de atender pelo menos 64 ONT's compatíveis com serviços triple-play (dados, voz e vídeo) a uma distância de pelo menos 20 km; Seu sistema de gerenciamento deve permitir aos proprietários o controle de todas as ONT's que compõem a solução; Deve possuir no mínimo 8 portas RJ45 (100/1000 Mbps Ethernet), 4 slots SFP/SFP+ e 1 porta console para gerenciamento. Deve possuir acesso a interface de gerenciamento via web, bem como deverá permitir atualizações em massa, detecção e configuração da ONT/ONU que sejam homologadas com a OLT desta especificação; Deve suportar ao menos os padrões de rede IEEE 802.3ah EPON, IEEE 802.3 Ethernet, IEEE 802.1q/p VLANs, IEEE 802.3u Fast Ethernet e IEEE 802.3ab 1000BASE-T, bem como protocolos como EAPS (RFC 3619), Bridging 802.1D, IEEE, VLAN 802.1p/q, QinQ, RSTP 802.1w, Agregação de Link, LACP 802.3ad, Multicast, IGMP snooping e IGMP proxy, controle de banda e autenticação RADIUS; Deverá permitir o gerenciamento por linha de comando (CLI), ou interface gráfica (GUI); Deverá ainda possuir certificação ANATEL; Deve suportar temperaturas de operação de pelo menos entre -5° C a 50° C com umidade de no máximo 95% (sem condensação); Sua alimentação deverá possuir uma fonte de alimentação interna com entrada bivolt (100 a 240 Vca. 50/60 hz) e potência máxima menor ou igual a 40 W; Deve possibilitar instalação em rack de 19" ocupando no máximo uma unidade de rack (1U); O equipamento deverá ser fornecido com no mínimo 1 ano de garantia pelo fabricante, juntamente com kit de fixação para rack, pés de borracha, 1 conector para conexão serial e 1 guia de instalação. Deve possuir manual em português e disponibilizado em site oficial do próprio fabricante. Marca Intelbras, modelo OLT 4840, ou de qualidade similar. CTF/IBAMA: 76665. Prazo de Garantia: 12(doze) meses. Prazo de entrega: 30(trinta) dias. Validade da Proposta: 90(noventa) dias. Todas as especificações do objeto contidas na proposta vinculam o fornecedor registrado. Nos valores propostos estão inclusos todos os custos operacionais, encargos previdenciários, trabalhistas, tributários, comerciais e quaisquer outros que incidam direta ou indiretamente no fornecimento dos bens.

Estado: RJ **Cidade:** Rio de Janeiro **Endereço:** EST DO GABINAL, 313 **Telefone:** (21) 2456-5883 **Email:** lpelle@oi.com.br

82.901.000/0001-27 INTELBRAS S.A. INDUSTRIA DE TELECOMUNICACAO ELETRONICA R\$ 29.015,83
 * VENCEDOR * BRASILEIRA

Marca: INTELBRAS
Fabricante: INTELBRAS
Modelo: OLT 4840 E

Descrição: OLT Concentrador optico standalone EPON -OLT (optical line terminal), com as seguintes características: A solução utiliza a tecnologia EPON para levar os serviços do provedor até o consumidor através de fibra óptica (FTTx); A tecnologia EPON permite o gerenciamento de todas as ONT's através de uma OLT, garantindo um controle centralizado da rede sem a necessidade de deslocamentos desnecessários para a configuração de usuários; Atende aos requisitos do padrão IEEE 802.3ah EPON sendo um equipamento central utilizado em redes FTTx, atuando como um concentrador de assinantes, distribuindo o acesso a clientes e serviços; Possui 4 slots SFP EPON; Possui largura de banda de pelo menos 1.244 Gbps para upstream e downstream; Cada uma das portas PON é capaz de atender pelo menos 64 ONT's compatíveis com serviços triple-play (dados, voz e vídeo) a uma distância de pelo menos 20 km; Seu sistema de gerenciamento permite aos proprietários o controle de todas as ONT's que compõem a solução; Possui 8 portas RJ45 (100/1000 Mbps Ethernet), 4 slots SFP/SFP+ e 1 porta console para gerenciamento. Possui acesso a interface de gerenciamento via web, bem como permite atualizações em massa, detecção e configuração da ONT/ONU que sejam homologadas com a OLT desta especificação; Suporta ao menos os padrões de rede IEEE 802.3ah EPON, IEEE 802.3 Ethernet, IEEE 802.1q/p VLANs, IEEE 802.3u Fast Ethernet e IEEE 802.3ab 1000BASE-T, bem como protocolos como EAPS (RFC 3619), Bridging 802.1D, IEEE, VLAN 802.1p/q, QinQ, RSTP 802.1w, Agregação de Link, LACP 802.3ad, Multicast, IGMP snooping e IGMP proxy, controle de banda e autenticação RADIUS; Permite o gerenciamento por linha de comando (CLI), ou interface gráfica (GUI); Possui certificação ANATEL; Suporta temperaturas de operação de pelo menos entre -5° C a 50° C com umidade de no máximo 95% (sem condensação); Sua alimentação possui uma fonte de alimentação interna com entrada bivolt (100 a 240 Vca. 50/60 hz) e potência máxima menor ou igual a 40 W; Possibilita instalação em rack de 19" ocupando no máximo uma unidade de rack (1U); O equipamento será fornecido com no mínimo 1 ano de garantia pelo fabricante, juntamente com kit de fixação para rack, pés de borracha, 1 conector para conexão serial e 1 guia de instalação. Possui manual em português e disponibilizado em site oficial do próprio fabricante. Prazo de entrega do material: máximo de 30 (trinta) dias, a partir do recebimento da nota de empenho pela empresa Contratada. Garantia dos materiais fornecidos pelo período mínimo de 12 (doze) meses; O período de garantia será contado a partir da data de entrega e aceitação do material. DECLARAMOS QUE ATENDEMOS INTEGRALMENTE AO EDITAL E SEUS ANEXOS.

Estado: SC **Cidade:** São José **Endereço:** ROD RODOVIA BR 101 - KM 210, SN **Telefone:** (48) 3281-9559 **Email:** grupo.tributario@intelbras.com.br

17.886.222/0001-56 J3 TECNOLOGIA E INFRAESTRUTURA DE REDES EIRELI R\$ 29.015,83

Marca: Intelbras
Fabricante: Intelbras
Modelo: OLT 4840

Descrição: Concentrador óptico standalone EPON - OLT (optical line terminal). (Conforme termo de referência em edital)

Endereço: Q QS 14 LOTE D LOJA, 19 **Nome de Contato:** JORGE **Telefone:** (61) 3399-7823 **Email:** contato@j3engenharia.com.br

12.980.808/0001-61 DADB REPRESENTACOES COMERCIO E SERVICOS LTDA R\$ 29.015,83

Marca: Intelbras
Fabricante: Intelbras
Modelo: Concentrador

Descrição: Largura de banda: 1.244 Gbps simetricos (downstream/upstream) Distancia maxima: 20 km 8 portas Rj45 Gigabit Ethernet (10/100/1000 Mbps) 4 portas Sfp/Sfp+ 1 porta console

Estado: DF **Cidade:** Brasília **Endereço:** SETOR SIA SUL QUADRA 5C AE 11, 110 **Telefone:** (61) 8321-9448 **Email:** antonio@7ba.com.br

30.678.144/0001-62 AR SERVICOS TECNICOS EIRELI R\$ 29.015,83

Marca: INTELBRAS**Fabricante:** INTELBRAS**Modelo:** OLT 4840

Descrição: Concentrador optico standalone EPON - OLT (optical line terminal), com as seguintes características mínimas: A solução deverá utilizar a tecnologia a EPON para levar os serviços do provedor até o consumidor através de fibra óptica (FTTx); A tecnologia EPON deverá permitir o gerenciamento de todas as ONT's através de uma OLT, garantindo um controle centralizado da rede sem a necessidade de deslocamentos desnecessários para a configuração de usuários;  Deverá atender aos requisitos do padrão IEEE 802.3ah EPON sendo um equipamento central utilizado em redes FTTx, atuando como um concentrador de assinantes, distribuindo o acesso a clientes e serviços; Deve possuir no mínimo 4 slots SFP EPON; Deverá possuir largura de banda de pelo menos 1.244 Gbps para upstream e downstream; Cada uma das portas PON deverá ser capaz de atender pelo menos 64 ONT's compatíveis com serviços triple-play (dados, voz e vídeo) a uma distância de pelo menos 20 km; Seu sistema de gerenciamento deve permitir aos proprietários o controle de todas as ONT's que compõem a solução; Deve possuir no mínimo 8 portas RJ45 (100/1000 Mbps Ethernet), 4 slots SFP/SFP+ e 1 porta console para gerenciamento. Deve possuir acesso a interface de gerenciamento via web, bem como deverá permitir atualizações em massa, detecção e configuração da ONT/ONU que sejam homologadas com a OLT desta especificação; Deve suportar ao menos os padrões de rede IEEE 802.3ah EPON, IEEE 802.3 Ethernet, IEEE 802.1q/p VLANs, IEEE 802.3u Fast Ethernet e IEEE 802.3ab 1000BASE-T, bem como protocolos como EAPS (RFC 3619), Bridging 802.1D, IEEE, VLAN 802.1p/q, QinQ, RSTP 802.1w, Agregação de Link, LACP 802.3ad, Multicast, IGMP snooping e IGMP proxy, controle de banda e autenticação RADIUS; Deverá permitir o gerenciamento por linha de comando (CLI), ou interface gráfica (GUI);  Deverá ainda possuir certificação ANATEL; Deve suportar temperaturas de operação de pelo menos entre -5° C a 50° C com umidade de no máximo 95% (sem condensação); Sua alimentação deverá possuir uma fonte de alimentação interna com entrada bivolt (100 a 240 Vca. 50/60 Hz) e potência máxima menor ou igual a 40 W; Deve possibilitar instalação em rack de 19" ocupando no máximo uma unidade de rack (1U); O equipamento deverá ser fornecido com no mínimo 1 ano de garantia pelo fabricante, juntamente com kit de fixação para rack, pés de borracha, 1 conector para conexão serial e 1 guia de instalação. Deve possuir manual em português e disponibilizado em site oficial do próprio fabricante. Marca e modelo de referência: marca Intelbras, modelo OLT 4840, ou de qualidade similar. Prazo de entrega do material: máximo de 30 (trinta) dias, a partir do recebimento da nota de empenho pela empresa Contratada. A empresa Licitante deverá prever, em sua proposta comercial, a garantia dos materiais fornecidos pelo período mínimo de 12 (doze) meses; O período de garantia será contado a partir da data de entrega e aceitação do material."

PREFEITURA MUNICIPAL DE JACUIPE

Fls.

43

Endereço:

RODOVIA DEMOCRITO MOREIRA, 176

Telefone:

(27) 9790-1034 / (27) 9849-3759

Email:

arservicostecnologia@outlook.com

15.510.770/0001-51 SCJ SEGURANCA DIGITAL EIRELI

R\$ 29.015,83

Marca: INTELBRAS**Fabricante:** INTELBRAS**Modelo:** OLT 4840 E**Descrição:** Concentrador óptico standalone EPON - OLT (optical line terminal). (Conforme termo de referência em edital)**Estado:**

PR

Cidade:

Londrina

Endereço:

R MARCOS TOMAZINI, 145

Nome de Contato:

Aline Cristina da Silva Diniz

Telefone:

(43) 3026-1561

Email:

licitacao@aruposmartsea.com

07.237.006/0001-26 GTEC COMERCIO DE EQUIPAMENTO E SUPRIMENTOS PARA PAPELARIA LTDA

R\$ 29.015,83

Marca: INTELBRAS OLT 4840**Fabricante:** INTELBRAS**Modelo:** INTELBRAS OLT 4840

Descrição: Conheça a OLT 4840 E: a opção mais econômica para montar projetos de fibra óptica. Um concentrador de interface de dados com a tecnologia E-PON, capaz de prover tecnologias ponto-multiponto. Até 256 clientes conectados. Cada uma das 4 portas EPON da OLT 4840 E possui taxas de transmissão de 1,25 Gbps (downstream) a uma distância máxima de 20 km, sendo capaz de atender até 64 ONTs com serviços triple-play (dados, voz e vídeo). Ou seja, a capacidade máxima de 1 OLT é atender até 256 ONTs utilizando divisores ópticos (splitters), que não precisam ser alimentados. Portas com mais velocidade. A OLT 4840 E possui 8 portas Gigabit Ethernet 10/100/1.000 Mbps (RJ45) e 4 slots 1.000/10.000-FX (SFP/SFP+), além de 1 porta console para gerenciamento da rede e suporte a VLAN (IEEE 802.1q). Ótimo desempenho e capacidade. Suporte a Rapid Spanning Tree RSTP (IEEE 802.1w), Link Aggregation e LACP (IEEE 802.3ad). Uma empresa mais perto de você. A OLT 4840 E possui 1 ano de garantia. Além disso, ela possui manual de configuração e suporte em português. Acessórios. O módulo KPSD 1120 E é um acessório da linha EPON Intelbras. Projetado para operar em redes PON (Passive Optical Networks), ele permite a conexão da fibra óptica diretamente na OLT. Ele possui total compatibilidade com a OLT 4840 E, tornando possível soluções de alto desempenho a um baixo custo. Conteúdo da embalagem: » 1 OLT EPON » 2 suportes em L com 10 parafusos » 4 pés de borracha » 1 conector para conexão serial » 1 guia de instalação. prazo de entrega 30 dias - garantia 12 meses

Estado:

SP

Cidade:

Jundiaí

Endereço:

R DO ROSARIO, 622

Telefone:

(11) 4587-9828

Email:

contabil.saopaulo@uol.com.br

05.700.103/0001-88 IDEALNET PRODUTOS ELETRONICOS E TELEINFORMATICA LTDA

R\$ 29.015,83

Marca: INTELBRAS
Fabricante: INTELBRAS
Modelo: OLT 4840

PREFEITURA MUNICIPAL DE JACUIPE

Fls. 44

Descrição: Concentrador óptico standalone EPON - OLT (optical line terminal), com as seguintes características mínimas: A solução deverá utilizar a tecnologia EPON para levar os serviços do provedor até o consumidor através de fibra óptica (FTTx). A tecnologia EPON deverá permitir o gerenciamento de todas as ONT's através de uma OLT, garantindo um controle centralizado da rede sem a necessidade de deslocamentos desnecessários para a configuração de usuários;  Deverá atender aos requisitos do padrão IEEE 802.3ah EPON sendo um equipamento central utilizado em redes FTTx, atuando como um concentrador de assinantes, distribuindo o acesso a clientes e serviços; Deve possuir no mínimo 4 slots SFP EPON; Deverá possuir largura de banda de pelo menos 1.244 Gbps para upstream e downstream; Cada uma das portas PON deverá ser capaz de atender pelo menos 64 ONT's compatíveis com serviços triple-play (dados, voz e vídeo) a uma distância de pelo menos 20 km; Seu sistema de gerenciamento deve permitir aos proprietários o controle de todas as ONT's que compõem a solução; Deve possuir no mínimo 8 portas RJ45 (100/1000 Mbps Ethernet), 4 slots SFP/SFP+ e 1 porta console para gerenciamento. Deve possuir acesso a interface de gerenciamento via web, bem como deverá permitir atualizações em massa, detecção e configuração da ONT/ONU que sejam homologadas com a OLT desta especificação; Deve suportar ao menos os padrões de rede IEEE 802.3ah EPON, IEEE 802.3 Ethernet, IEEE 802.1q/p VLANs, IEEE 802.3u Fast Ethernet e IEEE 802.3ab 1000BASE-T, bem como protocolos como EAPS (RFC 3619), Bridging 802.1D, IEEE, VLAN 802.1p/q, QinQ, RSTP 802.1w, Agregação de Link, LACP 802.3ad, Multicast, IGMP snooping e IGMP proxy, controle de banda e autenticação RADIUS; Deverá permitir o gerenciamento por linha de comando (CLI), ou interface gráfica (GUI);  Deverá ainda possuir certificação ANATEL; Deve suportar temperaturas de operação de pelo menos entre -5° C a 50° C com umidade de no máximo 95% (sem condensação); Sua alimentação deverá possuir uma fonte de alimentação interna com entrada bivolt (100 a 240 Vca. 50/60 Hz) e potência máxima menor ou igual a 40 W; Deve possibilitar instalação em rack de 19" ocupando no máximo uma unidade de rack (1U); O equipamento deverá ser fornecido com no mínimo 1 ano de garantia pelo fabricante, juntamente com kit de fixação para rack, pés de borracha, 1 conector para conexão serial e 1 guia de instalação. Deve possuir manual em português e disponibilizado em site oficial do próprio fabricante. Marca e modelo de referência: marca Intelbras, modelo OLT 4840, ou de qualidade similar. Prazo de entrega do material: máximo de 30 (trinta) dias, a partir do recebimento da nota de empenho pela empresa Contratada. A empresa Licitante deverá prever, em sua proposta comercial, a garantia dos materiais fornecidos pelo período mínimo de 12 (doze) meses; O período de garantia será contado a partir da data de entrega e aceitação do material.

Estado:	Cidade:	Endereço:	Nome de Contato:	Telefone:	Email:
MS	Campo Grande	R DO ROSARIO, 315	José Neidi Vieira	(67) 3351-2700	idealnet@idealnetms.com.br

04.674.092/0001-46 NETWARE TELECOMUNICACOES E INFORMATICA EIRELI R\$ 29.015,83

Marca: INTELBRAS
Fabricante: INTELBRAS
Modelo: OLT 4840

Descrição: Concentrador óptico standalone EPON - OLT (optical line terminal). (Conforme termo de referência em edital)

Estado:	Cidade:	Endereço:	Telefone:	Email:
MS	Campo Grande	RUA DOUTOR SEBASTIAO JOSE MACHADO, 216	(67) 3316-9000	netware@netware.com.br

73.442.360/0003-89 TELTEX TECNOLOGIA S/A R\$ 29.015,83

Marca: Intelbras
Fabricante: Intelbras
Modelo: OLT 4840

Descrição: Concentrador óptico standalone EPON - OLT (optical line terminal). (Conforme termo de referência em edital)

Endereço:	Nome de Contato:	Telefone:	Email:
ROD GOVERNADOR MARIO COVAS., S/N	VALMOR	(11) 3842-5806	juridico@teltext.com.br

58.619.404/0008-14 SEAL TELECOM COMERCIO E SERVICOS DE TELECOMUNICACOES LTDA. R\$ 29.015,83

Marca: INTELBRAS
Fabricante: INTELBRAS
Modelo: OLT 4840

Descrição: Concentrador óptico standalone EPON - OLT (optical line terminal). (Conforme termo de referência em edital)

Estado:	Cidade:	Endereço:	Telefone:	Email:
MS	Paranaíba	AV ENG. MARCELO MIRANDA SOARES, 1425	(67) 3668-1590	contato@sealtelecom.com.br

34.770.156/0001-73 LAPTOP COMERCIO DE PRODUTOS DE INFORMATICA EIRELI R\$ 29.998,00

Marca: INTELBRAS
Fabricante: INTELBRAS
Modelo: OLT 4840

PREFEITURA MUNICIPAL DE JACUIPE

Fis.

45

Descrição: Concentrador optico standalone EPON - OLT (optical line terminal), com as seguintes características mínimas: A solução deverá utilizar a tecnologia a EPON para levar os serviços do provedor até o consumidor através de fibra óptica (FTTx); A tecnologia EPON deverá permitir o gerenciamento de todas as ONT's através de uma OLT, garantindo um controle centralizado da rede sem a necessidade de deslocamentos desnecessários para a configuração de usuários;  Deverá atender aos requisitos do padrão IEEE 802.3ah EPON sendo um equipamento central utilizado em redes FTTx, atuando como um concentrador de assinantes, distribuindo o acesso a clientes e serviços; Deve possuir no mínimo 4 slots SFP EPON; Deverá possuir largura de banda de pelo menos 1.244 Gbps para upstream e downstream; Cada uma das portas PON deverá ser capaz de atender pelo menos 64 ONT's compatíveis com serviços triple-play (dados, voz e vídeo) a uma distância de pelo menos 20 km; Seu sistema de gerenciamento deve permitir aos proprietários o controle de todas as ONT's que compõem a solução; Deve possuir no mínimo 8 portas RJ45 (100/1000 Mbps Ethernet), 4 slots SFP/SFP+ e 1 porta console para gerenciamento. Deve possuir acesso a interface de gerenciamento via web, bem como deverá permitir atualizações em massa, detecção e configuração da ONT/ONU que sejam homologadas com a OLT de esta especificação; Deve suportar ao menos os padrões de rede IEEE 802.3ah EPON, IEEE 802.3 Ethernet, IEEE 802.1q/p VLANs, IEEE 802.3u Fast Ethernet e IEEE 802.3ab 1000BASE-T, bem como protocolos como EAPS (RFC 3619), Bridging 802.1D, IEEE, VLAN 802.1p/q, QinQ, RSTP 802.1w, Agregação de Link, LACP 802.3ad, Multicast, IGMP snooping e IGMP proxy, controle de banda e autenticação RADIUS; Deverá permitir o gerenciamento por linha de comando (CLI), ou interface gráfica (GUI);  Deverá ainda possuir certificação ANATEL; Deve suportar temperaturas de operação de pelo menos entre -5° C a 50° C com umidade de no máximo 95% (sem condensação); Sua alimentação deverá possuir uma fonte de alimentação interna com entrada bivolt (100 a 240 Vca, 50/60 Hz) e potência máxima menor ou igual a 40 W; Deve possibilitar instalação em rack de 19" ocupando no máximo uma unidade de rack (1U); O equipamento deverá ser fornecido com no mínimo 1 ano de garantia pelo fabricante, juntamente com kit de fixação para rack, pés de borracha, 1 conector para conexão serial e 1 guia de instalação. Deve possuir manual em português e disponibilizado em site oficial do próprio fabricante. Marca e modelo de referência: marca Intelbras, modelo OLT 4840, ou de qualidade similar. Prazo de entrega do material: máximo de 30 (trinta) dias, a partir do recebimento da nota de empenho pela empresa Contratada. A empresa Licitante deverá prever, em sua proposta comercial, a garantia dos materiais fornecidos pelo período mínimo de 12 (doze) meses; O período de garantia será contado a partir da data de entrega e aceitação do material.

Estado: RO **Cidade:** Ariquemes **Endereço:** AV CANAA, 3000 **Nome de Contato:** José Aparecido **Telefone:** (69) 3535-3034 **Email:** jossianec@hotmail.com

33.083.775/0001-27 APS WORK COMERCIO E SERVICOS LTDA R\$ 30.000,00

Marca: intelbras
Fabricante: intelbras
Modelo: OLT 4840 E

Descrição: Concentrador óptico standalone EPON - OLT (optical line terminal). olt 8820i (modelo referencia) (Demais especificações conforme termo de referência em edital)

Estado: MS **Cidade:** Campo Grande **Endereço:** R TREZE DE MAIO, 4150 **Telefone:** (67) 3384-1217

27.893.706/0001-86 SORTEL COMERCIO EIRELI R\$ 30.000,00

Marca: INTELBRAS OLT4840E
Fabricante: INTELBRAS OLT4840E
Modelo: INTELBRAS OLT4840E

Descrição: Concentrador optico standalone EPON - OLT (optical line terminal) MODELO REFERÊNCIA DO PRÓPRIO EDITAL, ATENDENDO 100% O EXIGIDO.

Endereço: RUA XAVIER SOBRINHO, 330 **Telefone:** (81) 8874-1114 **Email:** sortel@outlook.com.br

28.314.084/0001-57 BRASUMIX EIRELI R\$ 30.000,00

Marca: INTELBRAS
Fabricante: INTELBRAS
Modelo: INTELBRAS

Descrição: Concentrador óptico standalone EPON - OLT (optical line terminal). (Conforme termo de referência em edital)

Endereço: RUA 93, 297 **Nome de Contato:** BRUNO **Telefone:** (62) 3434-8159 **Email:** brasumix@outlook.com

30.780.665/0001-26 LVD SOLUCOES EM INFORMATICA LTDA R\$ 35.000,00

Marca: INTELBRAS
Fabricante: INTELBRAS
Modelo: OLT4840

Descrição: Concentrador óptico standalone EPON - OLT (optical line terminal). (Conforme termo de referência em edital)

Endereço: RUA SANTA LUCIA, 303 **Telefone:** (11) 3458-6682 **Email:** licitacao@lvdsolucoes.com.br

09.150.883/0001-90 BIDDING COMERCIAL EIRELI R\$ 100.000,00

Marca: Intelbras
Fabricante: Intelbras
Modelo: OLT 4840

PREFEITURA MUNICIPAL DE JACUIPE

Fis. 46

Descrição: Concentrador optico stand alone EPON - OLT (optical line terminal), com as seguintes características mínimas: A solução deverá utilizar a tecnologia EPON para levar os serviços do provedor até o consumidor através de fibra óptica (FTTx); A tecnologia EPON deverá permitir o gerenciamento de todas as ONT's através de uma OLT, garantindo um controle centralizado da rede sem a necessidade de deslocamentos desnecessários para a configuração de usuários;  Deverá atender aos requisitos do padrão IEEE 802.3ah EPON sendo um equipamento central utilizado em redes FTTx, atuando como um concentrador de assinantes, distribuindo o acesso a clientes e serviços; Deve possuir no mínimo 4 slots SFP EPON; Deverá possuir largura de banda de pelo menos 1.244 Gbps para upstream e downstream; Cada uma das portas PON deverá ser capaz de atender pelo menos 64 ONT's compatíveis com serviços triple-play (dados, voz e vídeo) a uma distância de pelo menos 20 km; Seu sistema de gerenciamento deve permitir aos proprietários o controle de todas as ONT's que compõem a solução; Deve possuir no mínimo 8 portas RJ45 (100/1000 Mbps Ethernet), 4 slots SFP/SFP+ e 1 porta console para gerenciamento. Deve possuir acesso a interface de gerenciamento via web, bem como deverá permitir atualizações em massa, detecção e configuração da ONT/ONU que sejam homologadas com a OLT desta especificação; Deve suportar ao menos os padrões de rede IEEE 802.3ah EPON, IEEE 802.3 Ethernet, IEEE 802.1q/p VLANs, IEEE 802.3u Fast Ethernet e IEEE 802.3ab 1000BASE-T, bem como protocolos como EAPS (RFC 3619), Bridging 802.1D, IEEE, VLAN 802.1p/q, QinQ, RSTP 802.1w, Agregação de Link, LACP 802.3ad, Multicast, IGMP snooping e IGMP proxy, controle de banda e autenticação RADIUS; Deverá permitir o gerenciamento por linha de comando (CLI), ou interface gráfica (GUI);  Deverá ainda possuir certificação ANATEL; Deve suportar temperaturas de operação de pelo menos entre -5° C a 50° C com umidade de no máximo 95% (sem condensação); Sua alimentação deverá possuir uma fonte de alimentação interna com entrada bivolt (100 a 240 Vca, 50/60 Hz) e potência máxima menor ou igual a 40 W; Deve possibilitar instalação em rack de 19" ocupando no máximo uma unidade de rack (1U); O equipamento deverá ser fornecido com no mínimo 1 ano de garantia pelo fabricante, juntamente com kit de fixação para rack, pés de borracha, 1 conector para conexão serial e 1 guia de instalação. Deve possuir manual em português e disponibilizado em site oficial do próprio fabricante. Marca e modelo de referência: marca Intelbras, modelo OLT 4840, ou de qualidade similar. Prazo de entrega do material: máximo de 30 (trinta) dias, a partir do recebimento da nota de empenho pela empresa Contratada. A empresa Licitante deverá prever, em sua proposta comercial, a garantia dos materiais fornecidos pelo período mínimo de 12 (doze) meses; O período de garantia será contado a partir da data de entrega e aceitação do material.

Estado: SC **Cidade:** Florianópolis **Endereço:** R PROFESSORA MARIA LUIZA RODRIGUES, 83

Telefone: (48) 3372-5777

Email: documentos@biddingsul.com.br

Preço Estimado:

Média dos Preços Obtidos:

Quantidade	Descrição	Observação
40 Unidades	Conversor de mídia EPON	

Preço (Compras Governamentais) 1: Média Saneada das Propostas Finais (TCU)

R\$ 400,25

Órgão: MINISTÉRIO DA EDUCAÇÃO
 Universidade Federal de Santa Maria

Objeto: Registro de preços para aquisição de material elétrico e eletrônico (disjuntores, fusíveis, cabos, cabos, cabos, baterias e roteador, etc) para diversos setores da UFSM.

Descrição: PEÇA / ACESSÓRIO DISJUNTOR Conversor de mídia Gigabit MULTIMODO Conversor de mídia Gigabit Multimodo, Padrões: IEEE802.3ab 1000BASE-T, IEEE 802.3z 1000BASE-X/1000BASE-SX, IEEE802.3x; Função Full Duplex Flow Control (IEEE802.3x); Conectores: 01 porta SC/UPC 1000M, 01 porta RJ45 1000M (auto MDI/MDIX); Alimentação DC 9V, acompanha fonte de alimentação externa bivolt automática; Certificações: FCC, CE, RoHS

CatMat: 150537 - PEÇA / ACESSÓRIO DISJUNTOR, PEÇA / ACESSÓRIO DISJUNTOR NOME

Data: 06/10/2020 09:00
Modalidade: Pregão Eletrônico
SRP: SIM
Identificação: NºPregão:1182020 / UASG:153164
Lote/Item: /32
Ata: Link Ata
Adjudicação: 26/10/2020 15:19
Homologação: 27/10/2020 13:46
Fonte: www.compras.governamentais.gov.br
Quantidade: 10
Unidade: Unidade
UF: RS

CNPJ RAZÃO SOCIAL DO FORNECEDOR

VALOR DA PROPOSTA FINAL

08.735.676/0001-35 CADONA E LUNARDI LTDA
 * VENCEDOR *

R\$ 314,00

Marca: TP-LINK
Fabricante: TP-LINK
Modelo: MC200CM

Descrição: Conversor de mídia Gigabit MULTIMODO Conversor de mídia Gigabit Multimodo, Padrões: IEEE802.3ab 1000BASE-T, IEEE 802.3z 1000BASE-X/1000BASE-SX, IEEE802.3x; Função Full Duplex Flow Control (IEEE802.3x); Conectores: 01 porta SC/UPC 1000M, 01 porta RJ45 1000M (auto MDI/MDIX); Alimentação DC 9V, acompanha fonte de alimentação externa bivolt automática; Certificações: FCC, CE, RoHS

CNPJ

RAZÃO SOCIAL DO FORNECEDOR

VALOR DA PROPOSTA FINAL

Estado:

RS

Cidade:

Taquaruçu do Sul

Endereço:

RUA PERU, 80

Telefone:

(55) 3739-1031

06.068.368/0001-78

FLEXMEDIA INDUSTRIA E COMERCIO DE EQUIPAMENTOS E TECNOLOGIA LTDA

R\$ 330,00
PREFEITURA MUNICIPAL DE JACUIPÉ
Fls. 41
Rubrica 8**Marca:** Flexmedia**Fabricante:** Flexmedia**Modelo:** MCF0/ETHFG33M2,0-2F-SC**Descrição:** CONVERSOR DE MIDIA MCF0/ETHFG33M2,0-2F-SC Marca: FLEXMEDIA Conversor de mídia Gigabit MULTIMODO Conversor de mídia Gigabit Multimodo, Padrões: IEEE802.3ab 1000BASE-T, IEEE 802.3z 1000BASE-X/1000BASE-SX, IEEE802.3x; Função Full Duplex Flow Control (IEEE802.3x); Conectores: 01 porta SC/UPC 1000M , 01 porta RJ45 1000M (auto MDI/MDIX); Alimentação DC 9V, acompanha fonte de alimentação externa bivolt automática; Certificações: FCC, CE, RoHS; FOLDER DO PRODUTO ANEXO À PROPOSTA ENLOBANDO TODAS AS CARACTERÍSTICAS**Estado:**

SP

Cidade:

São Paulo

Endereço:

R DR.JESUINO MACIEL, 1740

Telefone:

(11) 5535-0050

Email:

vendas@flexmedia.com.br

18.680.580/0001-70

LAN TECNOLOGIA EM REDES EIRELI

R\$ 473,00

Marca: FIBER WAN**Fabricante:** FIBER WAN**Modelo:** FWE2-122**Descrição:** Conversor de mídia Gigabit MULTIMODO Conversor de mídia Gigabit Multimodo, Padrões: IEEE802.3ab 1000BASE-T, IEEE 802.3z 1000BASE-X/1000BASE-SX, IEEE802.3x; Função Full Duplex Flow Control (IEEE802.3x); Conectores: 01 porta SC/UPC 1000M , 01 porta RJ45 1000M (auto MDI/MDIX); Alimentação DC 9V, acompanha fonte de alimentação externa bivolt automática; Certificações: FCC, CE, RoHS;**Endereço:**

AVENIDA CENTRAL, 768

Nome de Contato:

edenilson

Telefone:

(11) 3294-3805

Email:

publico@lanconnect.com.br

03.874.953/0001-77

SIERDOVSKI & SIERDOVSKI LTDA

R\$ 484,00

Marca: INTELBRAS**Fabricante:** INTELBRAS**Modelo:** KGM 1105**Descrição:** Conversor de mídia Gigabit MULTIMODO Conversor de mídia Gigabit Multimodo, Padrões: IEEE802.3ab 1000BASE-T, IEEE 802.3z 1000BASE-X/1000BASE-SX, IEEE802.3x; Função Full Duplex Flow Control (IEEE802.3x); Conectores: 01 porta SC/UPC 1000M , 01 porta RJ45 1000M (auto MDI/MDIX); Alimentação DC 9V, acompanha fonte de alimentação externa bivolt automática; Certificações: FCC, CE, RoHS**Estado:**

PR

Cidade:

Guarapuava

Endereço:

R CAPITAO ROCHA, 2393

Telefone:

(42) 3622-1418

Email:

mservice@mservice.com.br

11.099.588/0001-07

SOLARIS TELEINFORMATICA LTDA

R\$ 900,00

Marca: PLANET**Fabricante:** PLANET**Modelo:** GT-802**Descrição:** Conversor de mídia Gigabit MULTIMODO Conversor de mídia Gigabit Multimodo, Padrões: IEEE802.3ab 1000BASE-T, IEEE 802.3z 1000BASE-X/1000BASE-SX, IEEE802.3x; Função Full Duplex Flow Control (IEEE802.3x); Conectores: 01 porta SC/UPC 1000M , 01 porta RJ45 1000M (auto MDI/MDIX); Alimentação DC 9V, acompanha fonte de alimentação**Estado:**

SP

Cidade:

Barueri

Endereço:

AV SAGITARIO, 138

Telefone:

(11) 4191-1340

Email:

marcia@solaristeleinformatica.com.br

Preço Estimado:

Média dos Preços Obtidos:

Quantidade**Descrição****Observação**

32 Unidades

Kit de Conexão de Atendimento Óptico

Preço (Compras Governamentais) 1: Mediana das Propostas Finais**R\$ 1.981,13**

Órgão: EMPRESAS DE ENERGIA
DIVISÃO DE CENTRO DE SERVIÇOS COMPARTILHADOS ESB
Objeto: Aquisição de Kit Limpeza Óptica para entrega em Brasília DF.

Data: 01/09/2020 00:00
Modalidade: Dispensa de Licitação
SRP: NÃO
Identificação: Dispensa de Licitação Nº
360/2020 / UASG: 926130

Descrição: PEÇA / ACESSÓRIO - FIBRA ÓPTICA - KIT DE LIMPEZA ÓPTICA
CONTENDO:FOS-503 DECAPADOR DE 3 POSIÇÕES;IDEAL 45-162 ROLETADOR
DE TUBO LOOSE;DC-119 DECAPADOR DE CABO DROP;PRO-OCP LIMPADOR
ONECLICK PEN;PRO-CLEAN-500 CASSETE COM FITA DE LIMPEZA;PRO-
CLEAN-MPO-600 LIMPADOR PARA CONECTORES MPO ? ONECLICK PEN;EFB-
10 BASTONETES DE LIMPEZA;DISPENSER PARA ÁLCOOL, VAZIO;KIMWIPES
LENÇOS PARA LIMPEZA DELICADA;PRO-C3H80 LENÇO COM ÁLCOOL EM
SACHE (100 PEÇAS);PRO-ECO-40 REMOVEDOR DE GELEIA;+MALETA.

Lote/Item: 1/1
Ata: N/A
Fonte: www.compras.governamentais.gov.br
Quantidade: 2
Unidade: Unidade
UF: DF
PREFEITURA MUNICIPAL DE JACUIPE
Fls. 48
Rubrica

CatMat: 150923 - PEÇA / ACESSÓRIO - FIBRA ÓPTICA , EQUIPAMENTO / ACESSÓRIO - FIBRA ÓPTICA NOME

CNPJ **RAZÃO SOCIAL DO FORNECEDOR** **VALOR DA PROPOSTA FINAL**
19.579.751/0001-32 ELETROLED MATERIAIS ELETRICOS EIRELI R\$ 1.981,13
* VENCEDOR *

Marca: CONF. RELAÇÃO
Fabricante: Fabricante não informado
Descrição: KIT DE LIMPEZA ÓPTICA CONTENDO:FOS-503 DECAPADOR DE 3 POSIÇÕES;IDEAL 45-162 ROLETADOR DE TUBO LOOSE;DC-119 DECAPADOR DE CABO DROP;PRO-OCP LIMPADOR ONECLICK PEN;PRO-CLEAN-500 CASSETE COM FITA DE LIMPEZA;PRO-CLEAN-MPO-600 LIMPADOR PARA CONECTORES MPO ? ONECLICK PEN;EFB-10 BASTONETES DE LIMPEZA;DISPENSER PARA ÁLCOOL, VAZIO;KIMWIPES LENÇOS PARA LIMPEZA DELICADA;PRO-C3H80 LENÇO COM ÁLCOOL EM SACHE (100 PEÇAS);PRO-ECO-40 REMOVEDOR DE GELEIA;+MALETA.

Estado: GO **Cidade:** Nerópolis **Endereço:** R T 28, 624 **Nome de Contato:** Thiago **Telefone:** (62) 3251-5103 **Email:** thiago_eletoled@outlook.com

Preço Estimado: Média dos Preços Obtidos

Quantidade	Descrição	Observação
32 Kits	Kit de instalação	

Preço (Compras Governamentais) 1: Menor Preço **R\$ 500,00**

Órgão: PODER LEGISLATIVO
Senado Federal
Objeto: Fornecimento de materiais para instalação, movimentação, manutenção e atualização da Rede Local do Senado Federal de acordo com os termos e especificações do edital e seus anexos.
Descrição: PEÇA / ACESSÓRIO - FIBRA ÓPTICA - Kit de ferramentas para fibra óptica FTTH. Demais especificações constantes no edital e seus anexos.
CatMat: 150923 - PEÇA / ACESSÓRIO - FIBRA ÓPTICA , EQUIPAMENTO / ACESSÓRIO - FIBRA ÓPTICA NOME
Data: 08/09/2020 09:30
Modalidade: Pregão Eletrônico
SRP: SIM
Identificação: NºPregão: 822020 / UASG:20001
Lote/Item: 4/16
Ata: Link Ata
Fonte: www.compras.governamentais.gov.br
Quantidade: 1
Unidade: Unidade
UF: DF

CNPJ **RAZÃO SOCIAL DO FORNECEDOR** **VALOR DA PROPOSTA FINAL**
29.333.320/0001-45 NOVETEL NETWORK SOLUTIONS LTDA R\$ 500,00
* VENCEDOR *

Marca: furukawa/similar
Fabricante: furukawa/similar
Modelo: furukawa/similar
Descrição: Kit de ferramentas para fibra óptica FTTH. Demais especificações constantes no edital e seus anexos.
Endereço: RUA 31, SN **Telefone:** (61) 9978-8504 / (61) 3622-4873

CNPJ

RAZÃO SOCIAL DO FORNECEDOR

VALOR DA PROPOSTA FINAL

07.356.270/0001-89

FLAVIA CRISTINA SILVA PIMENTA

RS 500,00

Marca: FIBERWAN

Fabricante: FIBERWAN

Modelo: KIT FTTH

Descrição: KIT DE FERRAMENTAS PARA FIBRA ÓPTICA FTTH

PREFEITURA MUNICIPAL DE JACUIPÉ

Fis. 49

RUBRICA

Estado:

Cidade:

Endereço:

Nome de Contato:

Telefone:

Email:

SP

Taboão da Serra

R SAO PAULO, 116

Flavia Cristina Silva Pimenta

(11) 4685-7088

suporte.lerosat@ig.com.br

48.085.146/0001-03

ELETRONICA WADT INDUSTRIA E COMERCIO LTDA

RS 649,00

Marca: Sectool

Fabricante: Sectool

Modelo: NKLT-OPTICTOOL

Descrição: Kit de ferramentas para fibra óptica composto de Medidor de potência óptica (-70 a 10 dB), identificador visual de falhas (caneta óptica), alicate decapador, pinça de Miller, clivador, bolsa para o kit.

Estado:

Cidade:

Endereço:

Telefone:

SP

São Paulo

R ENGENHEIRO PRUDENTE, 477

(0011) 0274-1455

97.546.325/0001-06

SBM COMERCIO E SERVICOS EM TELECOMUNICACOES E INFORMATICA EIRELI

RS 700,00

Marca: AXGLOBAL

Fabricante: AXGLOBAL

Modelo: Código EAN: 7893595222666

Descrição: Kit de ferramentas para fibra óptica FTTH - Kit de ferramentas para fibra óptica composto de Medidor de potência óptica (-70 a 10 dB), identificador visual de falhas (caneta óptica), alicate decapador, pinça de Miller, clivador, bolsa para o kit.

Estado:

Cidade:

Endereço:

Telefone:

Email:

DF

Brasília

Q QUADRA 1 CONJUNTO B, 15

(61) 3486-8000

licitacao@sbsmtelecom.com.br

Preço Estimado:

Média dos Preços Obtidos:

Quantidade

Descrição

Observação

17.000 Metros

Mão de obra instalação de circuito de monitoramento

Preço (Compras Governamentais) 1: Menor Preço

RS 4,00

Órgão: COMANDO DO EXERCITO

1A. BRIGADA DE INFANTARIA DE SELVA/RR

Objeto: Serviço de Manutenção da infraestrutura de rede metropolitana da Bda Inf SI

Descrição: FUSAO FIBRA OPTICA SERVIÇO DE REPUCHAMENTO DO CABO OTICO

CatSer: 19690 - Fusão fibra optica

Data: 01/12/2020 00:00

Modalidade: Dispensa de Licitação

SRP: NÃO

Identificação: Dispensa de Licitação Nº 101/2020 / UASG: 160482

Lote/Item: 2/1

Ata: N/A

Fonte: www.compras.governamentais.gov.br

Quantidade: 200

Unidade: Unidade

UF: RR

CNPJ

RAZÃO SOCIAL DO FORNECEDOR

VALOR DA PROPOSTA FINAL

04.968.416/0001-59

EAGLE VISION INFRAESTRUTURA EM TELECOMUNICACOES LTDA

RS 4,00

* VENCEDOR *

Marca: Marca não informada

Fabricante: Fabricante não informado

Descrição: SERVIÇO DE REPUCHAMENTO DO CABO OTICO

CNPJ

RAZÃO SOCIAL DO FORNECEDOR

VALOR DA PROPOSTA FINAL

Estado:

RR

Cidade:

Boa Vista

Endereço:

R LIRIO DO VALE, 24

Telefone:

(95) 3623-3205

Email:

financeiro@eaglevis.com.br

PREFEITURA MUNICIPAL DE JACUIPE

Fis. 50

Unidade 8



ESTADO DE ALAGOAS
PREFEITURA MUNICIPAL DE JACUIPE
Rua Prefeito Mário Acioly Wanderley - s/n - Centro - CEP 57.960-000
CNPJ 12.247.755/0001-74 - Fones: (82) 3257-5077 - 3257-5036

PREFEITURA MUNICIPAL DE JACUIPE

Fis. 51

Assinatura

CIRCUITO DE MONITORAMENTO

PLANILHA DE CUSTO

ITEM	DESCRIÇÃO	UNIDADE	QUANTIDADE	CUSTO MÉDIO
1	Câmeras Speed Dome Ip	Unid.	32	R\$ 9.922,50
2	Gravador De Video 16 Canais (NVR)	Unid.	2	R\$ 3.893,61
3	Televisor De 55"	Unid.	4	R\$ 8.984,37
4	HD Sata 02 Terabytes	Unid.	2	R\$ 2.088,26
5	Racker Piso19" 32 u's	Unid.	1	R\$ 3.146,91
6	Racker Outdoor 19" 6u	Unid.	32	R\$ 1.027,85
7	Nobreak 600 Va	Unid.	32	R\$ 911,16
8	Nobreak Senoidal 1500 Va	Unid.	2	R\$ 5.880,00
9	Mesa Controladora IP	Unid.	2	R\$ 11.700,00
10	PC para Estação	Unid.	2	R\$ 9.000,00
11	Fibra Óptica 12 Vias Auto Sustentável	Metro	15000	R\$ 9,79
12	Fibra Óptica 01 FO flat	Metro	2000	R\$ 4,00
13	OLT EPON Equipada	Unid.	1	R\$ 16.200,00
14	Conversor de midia EPON	Unid.	40	R\$ 400,25
15	Kit de Conexão de Atendimento Óptico	Kit	32	R\$ 1.981,13
16	Kit de instalação	Kit	32	R\$ 500,00
17	Mão de obra	Serviço	1	R\$ 68.000,00
ESTIMATIVA TOTAL:				R\$ 818.232,61