



PREFEITURA MUNICIPAL DE JACUIPE

Rua Prefeito Mario Acioly Wanderley, s/n

12247755/0001-74

Exercício: 2023

RECEITA PREVISTA

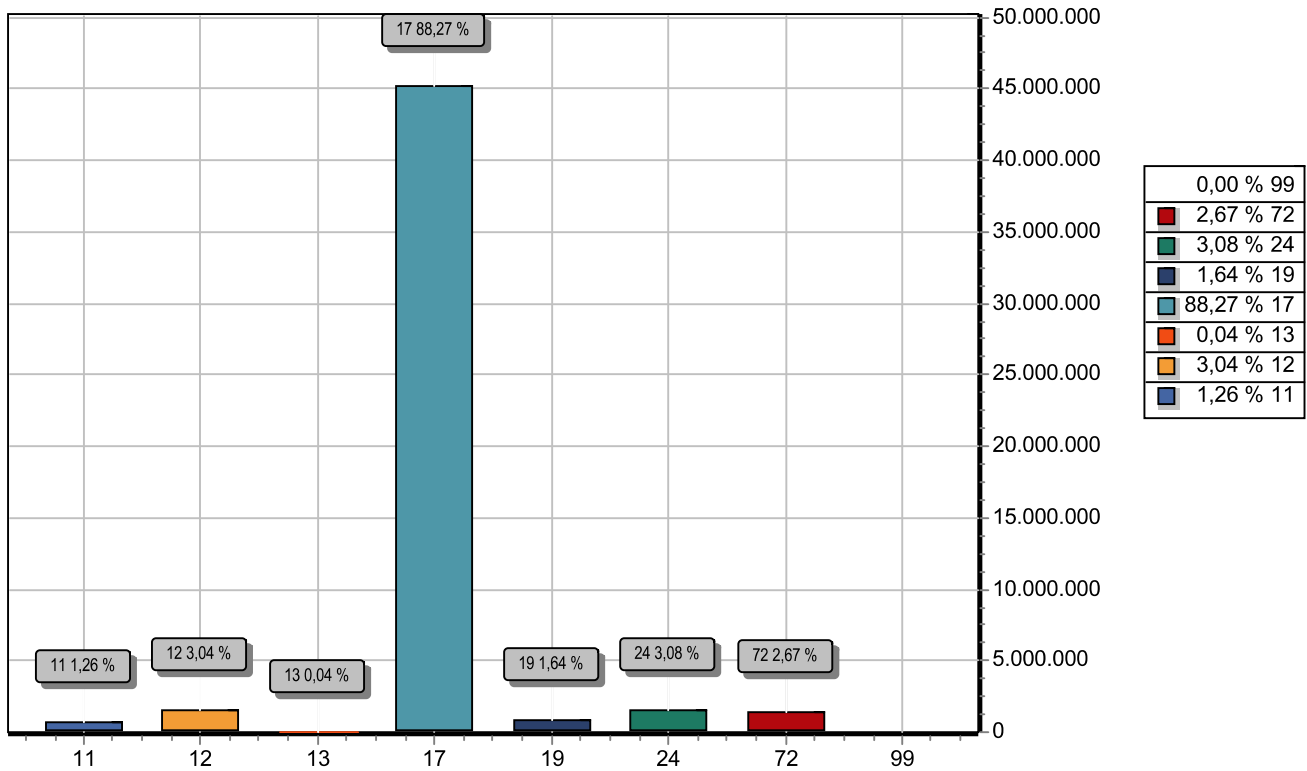

| CODIGO | | PREVISTO |
|--------|---|---------------|
| 11 | IMPOSTOS, TAXAS E CONTRIBUIÇÕES DE MELHORIA | 643.000,00 |
| 12 | CONTRIBUIÇÕES | 1.559.000,00 |
| 13 | RECEITA PATRIMONIAL | 21.000,00 |
| 17 | TRANSFERENCIAS CORRENTES | 45.209.100,00 |
| 19 | OUTRAS RECEITAS CORRENTES | 841.400,00 |
| 24 | TRANSFERÊNCIAS DE CAPITAL | 1.576.000,00 |
| 72 | CONTRIBUIÇÕES (INTRA) | 1.365.500,00 |
| 99 | RECURSOS ARRECADADOS EM EXERCÍCIOS ANTERIORES | |
| TOTAL | | 51.215.000,00 |



PREFEITURA MUNICIPAL DE JACUIPE

Rua Prefeito Mario Acioly Wanderley, s/n

12247755/0001-74

Exercício: 2023

DESPESA ORÇADA POR FUNÇÃO

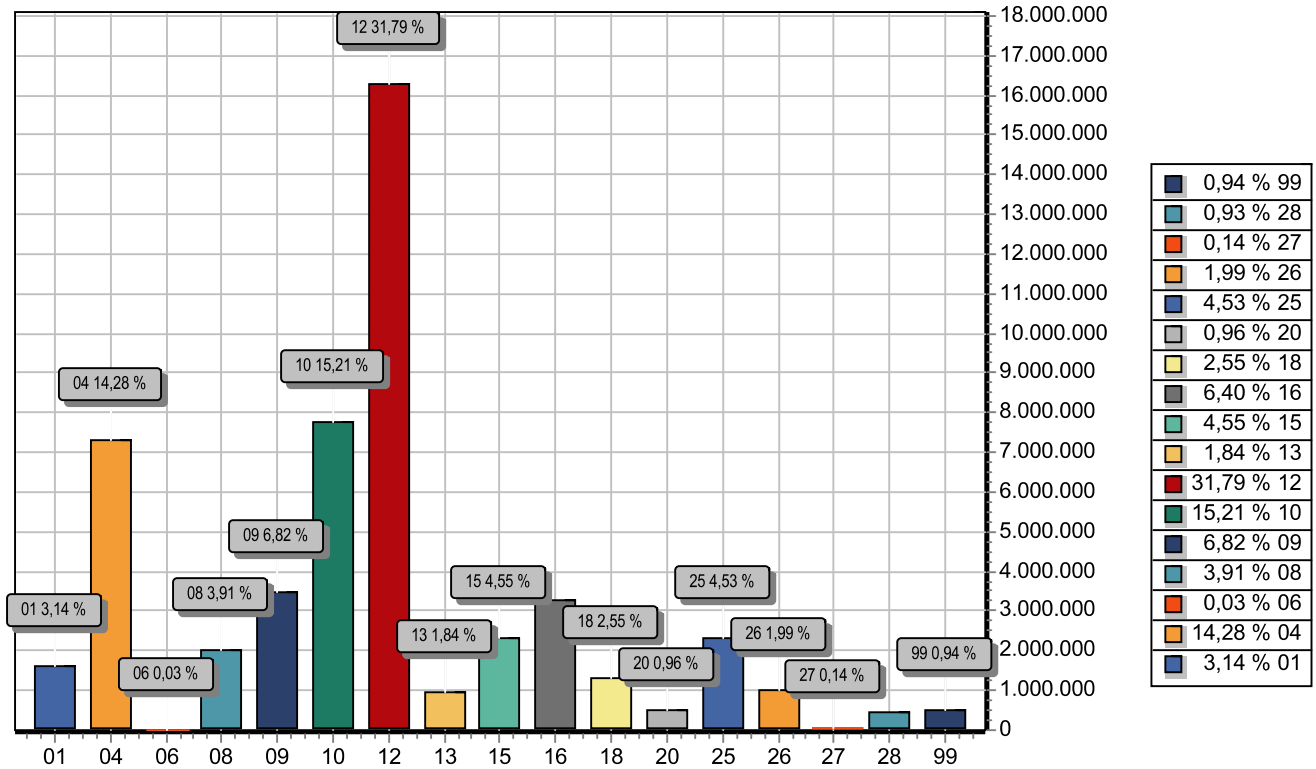

| FUNÇÃO | DOTAÇÃO |
|----------------------------|----------------------|
| 01 Legislativa | 1.607.569,83 |
| 04 Administração | 7.311.577,87 |
| 06 Segurança Pública | 13.000,00 |
| 08 Assistência Social | 2.001.000,00 |
| 09 Previdência Social | 3.495.000,00 |
| 10 Saúde | 7.787.923,80 |
| 12 Educação | 16.282.108,50 |
| 13 Cultura | 943.000,00 |
| 15 Urbanismo | 2.331.820,00 |
| 16 Habitação | 3.276.000,00 |
| 18 Gestão Ambiental | 1.306.000,00 |
| 20 Agricultura | 491.000,00 |
| 25 Energia | 2.319.000,00 |
| 26 Transporte | 1.021.000,00 |
| 27 Desporto e Lazer | 72.000,00 |
| 28 Encargos Especiais | 475.000,00 |
| 99 Reserva de Contingência | 482.000,00 |
| TOTAL | 51.215.000,00 |



PREFEITURA MUNICIPAL DE JACUIPE

Rua Prefeito Mario Acioly Wanderley, s/n

12247755/0001-74

Exercício: 2023

DESPEZA ORÇADA POR GRUPO

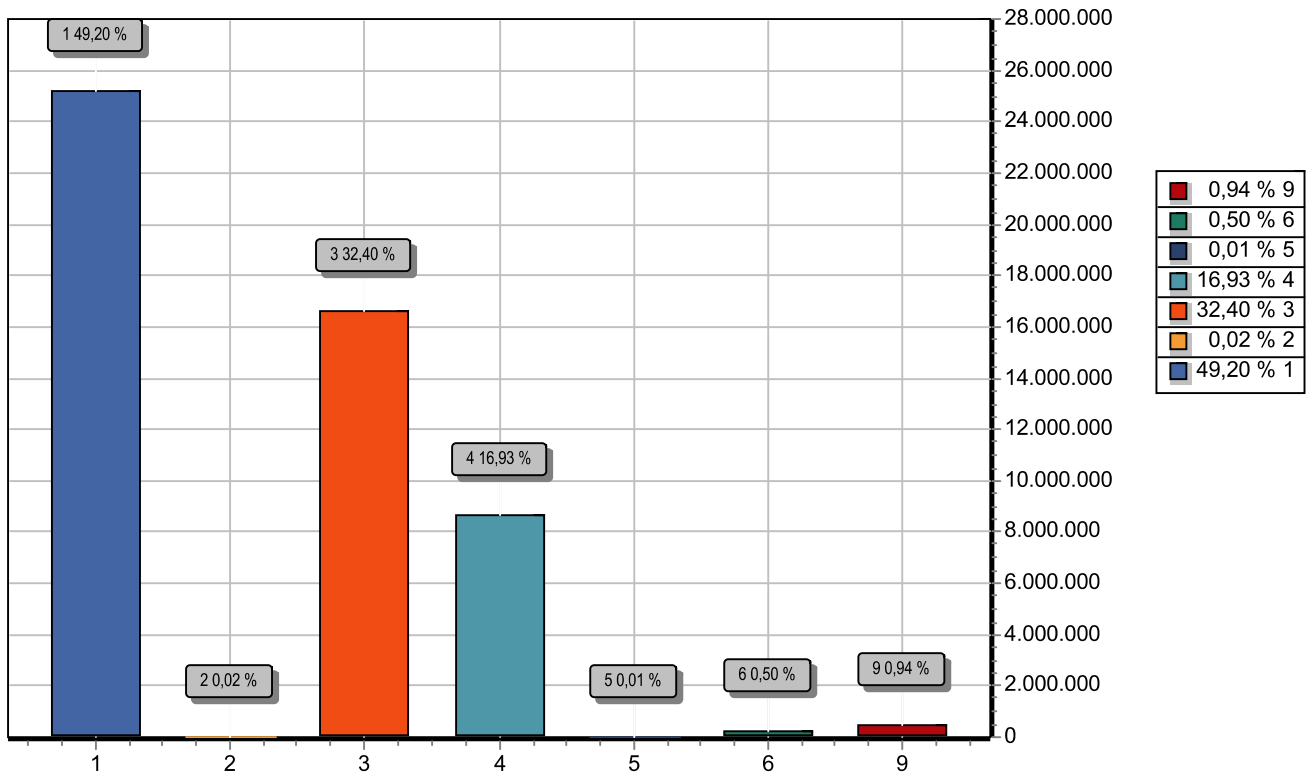

| GRUPO | DOTAÇÃO |
|------------------------------|----------------------|
| 1 PESSOAL E ENCARGOS SOCIAIS | 25.199.838,53 |
| 2 JUROS E ENCARGOS DA DÍVIDA | 10.000,00 |
| 3 OUTRAS DESPESAS CORRENTES | 16.591.732,97 |
| 4 INVESTIMENTOS | 8.670.428,50 |
| 5 INVERSÕES FINANCEIRAS | 7.000,00 |
| 6 AMORTIZAÇÃO DA DÍVIDA | 254.000,00 |
| 9 RESERVA DE CONTINGÊNCIA | 482.000,00 |
| TOTAL | 51.215.000,00 |

**PREFEITURA MUNICIPAL DE JACUIPE**

Rua Prefeito Mario Acioly Wanderley, s/n - CNPJ:12247755/0001-74

Orçamento Programa - Exercício de 2023

LEGISLAÇÃO DA RECEITA

(Inc. III, § 1º, Art.2º)

Quadro 11

Página 1

| Codigo | Discriminação | Legislacao |
|-------------------------|--|---|
| 1000.00.0.0.00.00.00.00 | RECEITAS CORRENTES | |
| 1100.00.0.0.00.00.00.00 | IMPOSTOS, TAXAS E CONTRIBUIÇÕES DE MELHORIA | |
| 1110.00.0.0.00.00.00.00 | IMPOSTOS | |
| 1112.00.0.0.00.00.00.00 | IMPOSTOS SOBRE O PATRIMÔNIO | |
| 1112.50.0.0.00.00.00.00 | IMPOSTO SOBRE A PROPRIEDADE PREDIAL E TERRITORIAL URBANA | |
| 1112.50.0.1.00.00.00.00 | IMPOSTO SOBRE A PROPRIEDADE PREDIAL E TERRITORIAL URBANA - P | |
| 1112.50.0.1.01.00.00.01 | IPTU - PRINCIPAL | Constituição Federal (CF), art. 156, I; Lei Federal nº 5.172, de 25 de outubro de 1966 (CTN), art. 32; e Código Tributário Municipal (CTM). |
| 1112.50.0.1.02.00.00.01 | IPTU - EDUCAÇÃO | Constituição Federal (CF), art. 156, I; Lei Federal nº 5.172, de 25 de outubro de 1966 (CTN), art. 32; e Código Tributário Municipal (CTM). |
| 1112.50.0.1.03.00.00.01 | IPTU - SAÚDE | Constituição Federal (CF), art. 156, I; Lei Federal nº 5.172, de 25 de outubro de 1966 (CTN), art. 32; e Código Tributário Municipal (CTM). |
| 1112.53.0.0.00.00.00.00 | IMPOSTOS SOBRE TRANSMISSÃO "INTER VIVOS" DE BENS IMÓVEIS E D | |
| 1112.53.0.1.00.00.00.00 | IMPOSTOS SOBRE TRANSMISSÃO "INTER VIVOS" DE BENS IMÓVEIS E D | |
| 1112.53.0.1.01.00.00.01 | ITBI - PRINCIPAL | Constituição Federal (CF), art. 156, I; Lei Federal nº 5.172, de 25 de outubro de 1966 (CTN), art. 32; e Código Tributário Municipal (CTM). |
| 1112.53.0.1.02.00.00.01 | ITBI - EDUCAÇÃO | Constituição Federal (CF), art. 156, I; Lei Federal nº 5.172, de 25 de outubro de 1966 (CTN), art. 32; e Código Tributário Municipal (CTM). |
| 1112.53.0.1.03.00.00.01 | ITBI - SAÚDE | Constituição Federal (CF), art. 156, I; Lei Federal nº 5.172, de 25 de outubro de 1966 (CTN), art. 32; e Código Tributário Municipal (CTM). |
| 1113.00.0.0.00.00.00.00 | IMPOSTOS SOBRE A RENDA E PROVENTOS DE QUALQUER NATUREZA | |
| 1113.03.0.0.00.00.00.00 | IMPOSTO SOBRE A RENDA - RETIDO NA FONTE | |
| 1113.03.1.0.00.00.00.00 | IMPOSTO SOBRE A RENDA - RETIDO NA FONTE - TRABALHO | |
| 1113.03.1.1.00.00.00.00 | IMPOSTO SOBRE A RENDA - RETIDO NA FONTE - TRABALHO - PRINCIP | |
| 1113.03.1.1.01.00.00.01 | IRRF - TRABALHO - PRINCIPAL | Medida Provisória nº 451, de 15 de dezembro de 2008 |
| 1113.03.1.1.02.00.00.01 | IRRF - TRABALHO - EDUCAÇÃO | Medida Provisória nº 451, de 15 de dezembro de 2008 |
| 1113.03.1.1.03.00.00.01 | IRRF - TRABALHO - SAÚDE | Medida Provisória nº 451, de 15 de dezembro de 2008 |

**PREFEITURA MUNICIPAL DE JACUIPE**

Rua Prefeito Mario Acioly Wanderley, s/n - CNPJ:12247755/0001-74

Orçamento Programa - Exercício de 2023

LEGISLAÇÃO DA RECEITA

(Inc. III, § 1º, Art.2º)

Quadro 11

Página 2

| Codigo | Discriminação | Legislacao |
|-------------------------|--|---|
| 1114.00.0.0.00.00.00.00 | IMPOSTOS SOBRE A PRODUÇÃO E CIRCULAÇÃO DE MERCADORIAS E SERV | |
| 1114.51.0.0.00.00.00.00 | IMPOSTOS SOBRE SERVIÇOS | |
| 1114.51.1.0.00.00.00.00 | IMPOSTO SOBRE SERVIÇOS DE QUALQUER NATUREZA - ISSQN | |
| 1114.51.1.1.00.00.00.00 | IMPOSTO SOBRE SERVIÇOS DE QUALQUER NATUREZA - ISSQN - PRINCI | |
| 1114.51.1.1.01.00.00.01 | ISS - PRINCIPAL | Constituição Federal (CF), art. 156, III; Lei Complementar nº 116, de 31 de julho de 2006; e Código Tributário Municipal (CTM). |
| 1114.51.1.1.02.00.00.01 | ISS - EDUCAÇÃO | Constituição Federal (CF), art. 156, III; Lei Complementar nº 116, de 31 de julho de 2006; e Código Tributário Municipal (CTM). |
| 1114.51.1.1.03.00.00.01 | ISS - SAÚDE | Constituição Federal (CF), art. 156, III; Lei Complementar nº 116, de 31 de julho de 2006; e Código Tributário Municipal (CTM). |
| 1114.51.1.1.04.00.00.01 | SIMPLES NACIONAL | Legislação Específica |
| 1120.00.0.0.00.00.00.00 | TAXAS | |
| 1121.00.0.0.00.00.00.00 | TAXAS PELO EXERCÍCIO DO PODER DE POLÍCIA | |
| 1121.01.0.0.00.00.00.00 | TAXAS DE INSPEÇÃO, CONTROLE E FISCALIZAÇÃO | |
| 1121.01.0.1.00.00.00.00 | TAXAS DE INSPEÇÃO, CONTROLE E FISCALIZAÇÃO - PRINCIPAL | |
| 1121.01.0.1.01.00.00.01 | TAXAS DE INSPEÇÃO, CONTROLE E FISCALIZAÇÃO - PRINCIPAL | Lei nº 12.995, de 2014, arts. 13, 26, parágrafo único, e 27 |
| 1122.00.0.0.00.00.00.00 | TAXAS PELA PRESTAÇÃO DE SERVIÇOS | |
| 1122.01.0.0.00.00.00.00 | TAXAS PELA PRESTAÇÃO DE SERVIÇOS EM GERAL | |
| 1122.01.0.1.00.00.00.00 | TAXAS PELA PRESTAÇÃO DE SERVIÇOS EM GERAL - PRINCIPAL | |
| 1122.01.0.1.02.00.00.01 | TAXAS DE MERCADOS, FEIRAS E MATADOUROS. | Lei nº 12.995, de 2014, arts. 13, 26, parágrafo único, e 27 |
| 1200.00.0.0.00.00.00.00 | CONTRIBUIÇÕES | |
| 1210.00.0.0.00.00.00.00 | CONTRIBUIÇÕES SOCIAIS | |
| 1215.00.0.0.00.00.00.00 | CONTRIBUIÇÕES PARA REGIMES PRÓPRIOS DE PREVIDÊNCIA E SISTEM | |
| 1215.01.0.0.00.00.00.00 | CONTRIBUIÇÃO DO SERVIDOR CIVIL | |
| 1215.01.1.0.00.00.00.00 | CONTRIBUIÇÃO DO SERVIDOR CIVIL ATIVO | |
| 1215.01.1.1.00.00.00.00 | CONTRIBUIÇÃO DO SERVIDOR CIVIL ATIVO - PRINCIPAL | CF/88, art. 40; Lei nº 10.887, de 18 de junho de 2004, art. 4º. |
| 1215.02.0.0.00.00.00.00 | CONTRIBUIÇÃO PATRONAL - SERVIDOR CIVIL | |
| 1215.02.1.0.00.00.00.00 | CONTRIBUIÇÃO PATRONAL - SERVIDOR CIVIL ATIVO | |

**PREFEITURA MUNICIPAL DE JACUIPE**

Rua Prefeito Mario Acioly Wanderley, s/n - CNPJ:12247755/0001-74

Orçamento Programa - Exercício de 2023

LEGISLAÇÃO DA RECEITA

(Inc. III, § 1º, Art.2º)

Quadro 11

Página 3

| Codigo | Discriminação | Legislacao |
|-------------------------|--|---|
| 1215.02.1.1.00.00.00.00 | CONTRIBUIÇÃO PATRONAL - SERVIDOR CIVIL ATIVO - PRINCIPAL | Constituição Federal, art. 149, §1º e do art. 195 ao 203. Legislação previdenciária local. |
| 1240.00.0.0.00.00.00.00 | CONTRIBUIÇÃO PARA O CUSTEIO DO SERVIÇO DE ILUMINAÇÃO PÚBLICA | |
| 1241.00.0.0.00.00.00.00 | CONTRIBUIÇÃO PARA O CUSTEIO DO SERVIÇO DE ILUMINAÇÃO PÚBLICA | |
| 1241.50.0.0.00.00.00.00 | CONTRIBUIÇÃO PARA O CUSTEIO DO SERVIÇO DE ILUMINAÇÃO PÚBLICA | |
| 1241.50.0.1.00.00.00.00 | CONTRIBUIÇÃO PARA O CUSTEIO DO SERVIÇO DE ILUMINAÇÃO PÚBLICA | Constituição Federal, art. 149-A. |
| 1300.00.0.0.00.00.00.00 | RECEITA PATRIMONIAL | |
| 1320.00.0.0.00.00.00.00 | VALORES MOBILIÁRIOS | |
| 1321.00.0.0.00.00.00.00 | JUROS E CORREÇÕES MONETÁRIAS | |
| 1321.01.0.0.00.00.00.00 | REMUNERAÇÃO DE DEPÓSITOS BANCÁRIOS | |
| 1321.01.0.1.00.00.00.00 | REMUNERAÇÃO DE DEPÓSITOS BANCÁRIOS - PRINCIPAL | |
| 1321.01.0.1.01.00.00.01 | REMUNERAÇÃO DE DEPÓSITOS BANCÁRIOS - REC PRÓPRIA | Art. 164, § 3º da Constituição Federal; Lei nº 9.322, de 5 de dezembro de 1996; e Legislação específica para cada caso. |
| 1321.01.0.1.02.00.00.01 | REM. DEP. BANCÁRIOS - FUNDEB 70% | Art. 164, § 3º da Constituição Federal; Lei nº 9.322, de 5 de dezembro de 1996; e Legislação específica para cada caso. |
| 1321.01.0.1.03.00.00.01 | REM. DEP. BANCÁRIOS - FUNDEB 30% | Art. 164, § 3º da Constituição Federal; Lei nº 9.322, de 5 de dezembro de 1996; e Legislação específica para cada caso. |
| 1321.01.0.1.04.00.00.01 | REM. DEP. BANCÁRIOS - PNAE | Art. 164, § 3º da Constituição Federal; Lei nº 9.322, de 5 de dezembro de 1996; e Legislação específica para cada caso. |
| 1321.01.0.1.05.00.00.01 | REM. DEP. BANCÁRIOS - QSE | Art. 164, § 3º da Constituição Federal; Lei nº 9.322, de 5 de dezembro de 1996; e Legislação específica para cada caso. |
| 1321.01.0.1.06.00.00.02 | REM. DEP. BANCÁRIOS - CUSTEIO | Art. 164, § 3º da Constituição Federal; Lei nº 9.322, de 5 de dezembro de 1996; e Legislação específica para cada caso. |
| 1321.01.0.1.07.00.00.02 | REM. DEP. BANCÁRIOS - PACS | Art. 164, § 3º da Constituição Federal; Lei nº 9.322, de 5 de dezembro de 1996; e Legislação específica para cada caso. |
| 1321.01.0.1.08.00.00.02 | REM. DEP. BANCÁRIOS - MAC | Art. 164, § 3º da Constituição Federal; Lei nº 9.322, de 5 de dezembro de 1996; e Legislação específica para cada caso. |

**PREFEITURA MUNICIPAL DE JACUIPE**

Rua Prefeito Mario Acioly Wanderley, s/n - CNPJ:12247755/0001-74

Orçamento Programa - Exercício de 2023

LEGISLAÇÃO DA RECEITA

(Inc. III, § 1º, Art.2º)

Quadro 11

Página 4

| Codigo | Discriminação | Legislacao |
|-------------------------|--|---|
| 1321.01.0.1.09.00.00.02 | REM. DEP. BANCÁRIOS - VIG EM SAÚDE | Art. 164, § 3º da Constituição Federal; Lei nº 9.322, de 5 de dezembro de 1996; e Legislação específica para cada caso. |
| 1321.01.0.1.10.00.00.02 | REM. DEP. BANCÁRIOS - FARMÁCIA BÁSICA | Art. 164, § 3º da Constituição Federal; Lei nº 9.322, de 5 de dezembro de 1996; e Legislação específica para cada caso. |
| 1321.01.0.1.11.00.00.02 | REM. DEP. BANCÁRIOS - ATENÇÃO BÁSICA - ESTADO | Legislação Específica |
| 1321.01.0.1.14.00.00.02 | REM. DEP. BANCÁRIOS - CRIANÇA FELIZ | Legislação Específica |
| 1321.01.0.1.15.00.00.02 | REM. DEP. BANCÁRIOS - CREAS | Legislação Específica |
| 1321.01.0.1.16.00.00.02 | REM. DEP. BANCÁRIOS - CRAS | Legislação Específica |
| 1321.01.0.1.17.00.00.02 | REM. DEP. BANCÁRIOS -IGDPAB | Legislação Específica |
| 1321.01.0.1.18.00.00.02 | REM. DEP. BANCÁRIOS -IGD SUAS | Art. 164, § 3º da Constituição Federal; Lei nº 9.322, de 5 de dezembro de 1996; e Legislação específica para cada caso. |
| 1321.01.0.1.19.00.00.02 | REM. DEP. BANCÁRIOS - CREAS ESTADO | Art. 164, § 3º da Constituição Federal; Lei nº 9.322, de 5 de dezembro de 1996; e Legislação específica para cada caso. |
| 1321.01.0.1.20.00.00.02 | REM. DEP. BANCÁRIOS - EDUCAÇÃO - RECURSO PRÓPRIO | Art. 164, § 3º da Constituição Federal; Lei nº 9.322, de 5 de dezembro de 1996; e Legislação específica para cada caso. |
| 1321.01.0.1.21.00.00.02 | REM. DEP. BANCÁRIOS - SAÚDE - RECURSO PRÓPRIO | Art. 164, § 3º da Constituição Federal; Lei nº 9.322, de 5 de dezembro de 1996; e Legislação específica para cada caso. |
| 1321.01.0.1.22.00.00.01 | REM. DEP. BANCÁRIOS - PDDE | Art. 164, § 3º da Constituição Federal; Lei nº 9.322, de 5 de dezembro de 1996; e Legislação específica para cada caso. |
| 1321.04.0.0.00.00.00.00 | REMUNERAÇÃO DOS RECURSOS DO REGIME PRÓPRIO DE PREVIDÊNCIA SO | |
| 1321.04.0.1.00.00.00.00 | REMUNERAÇÃO DOS RECURSOS DO REGIME PRÓPRIO DE PREVIDÊNCIA SO | Lei nº 9.717, de 27 de novembro de 1998, arts. 1º, § único, e 6º, inciso IV; e Resolução do Conselho Monetário Nacional nº 3.922, de 25 de novembro de 2010 |
| 1700.00.0.0.00.00.00.00 | TRANSFERÊNCIAS CORRENTES | |
| 1710.00.0.0.00.00.00.00 | TRANSFERÊNCIAS DA UNIÃO E DE SUAS ENTIDADES | |

**PREFEITURA MUNICIPAL DE JACUIPE**

Rua Prefeito Mario Acioly Wanderley, s/n - CNPJ:12247755/0001-74

Orçamento Programa - Exercício de 2023

LEGISLAÇÃO DA RECEITA

(Inc. III, § 1º, Art.2º)

Quadro 11

Página 5

| Codigo | Discriminação | Legislacao |
|-------------------------|--|---|
| 1711.00.0.0.00.00.00.00 | TRANSFERÊNCIAS DECORRENTES DE PARTICIPAÇÃO NA RECEITA DA UNI | |
| 1711.51.0.0.00.00.00.00 | COTA-PARTE DO FUNDO DE PARTICIPAÇÃO DOS MUNICÍPIOS - FPM | |
| 1711.51.1.0.00.00.00.00 | COTA-PARTE DO FUNDO DE PARTICIPAÇÃO DOS MUNICÍPIOS - COTA ME | |
| 1711.51.1.1.00.00.00.00 | COTA-PARTE DO FUNDO DE PARTICIPAÇÃO DOS MUNICÍPIOS - COTA ME | |
| 1711.51.1.1.01.00.00.01 | COTA-PARTE DO FPM | Art. 159 da CF |
| 1711.51.1.1.02.00.00.01 | COTA-PARTE FPM - EDUCAÇÃO | Art. 159 da CF |
| 1711.51.1.1.03.00.00.01 | COTA-PARTE FPM - SAÚDE | Art. 159 da CF |
| 1711.51.2.0.00.00.00.00 | COTA-PARTE DO FUNDO DE PARTICIPAÇÃO DO MUNICÍPIOS – 1% COTA | |
| 1711.51.2.1.00.00.00.00 | COTA-PARTE DO FUNDO DE PARTICIPAÇÃO DO MUNICÍPIOS – 1% COTA | |
| 1711.51.2.1.01.00.00.01 | COTA-PARTE FPM – 1% DEZEMBRO PRINCIPAL | Art. 159 da CF, alínea "d". |
| 1711.51.2.1.02.00.00.01 | COTA-PARTE FPM – 1% DEZEMBRO EDUCAÇÃO | Art. 159 da CF, alínea "d". |
| 1711.51.3.0.00.00.00.00 | COTA-PARTE DO FUNDO DE PARTICIPAÇÃO DOS MUNICÍPIOS - 1% COTA | |
| 1711.51.3.1.00.00.00.00 | COTA-PARTE DO FUNDO DE PARTICIPAÇÃO DOS MUNICÍPIOS - 1% COTA | |
| 1711.51.3.1.01.00.00.01 | COTA-PARTE FPM – 1% JULHO PRINCIPAL | Art. 159 da CF, alínea "e". |
| 1711.51.3.1.02.00.00.01 | COTA-PARTE FPM – 1% JULHO EDUCAÇÃO | Art. 159 da CF, alínea "e". |
| 1711.52.0.0.00.00.00.00 | COTA-PARTE DO IMPOSTO SOBRE A PROPRIEDADE TERRITORIAL RURAL | |
| 1711.52.0.1.00.00.00.00 | COTA-PARTE DO IMPOSTO SOBRE A PROPRIEDADE TERRITORIAL RURAL | |
| 1711.52.0.1.01.00.00.01 | COTA-PARTE DO ITR - PRINCIPAL | Art. 159 da CF |
| 1711.52.0.1.02.00.00.01 | COTA-PARTE DO ITR - EDUCAÇÃO | Art. 159 da CF |
| 1711.52.0.1.03.00.00.01 | COTA-PARTE DO ITR - SAÚDE | Art. 159 da CF |
| 1712.00.0.0.00.00.00.00 | TRANSFERÊNCIAS DAS COMPENSAÇÕES FINANCEIRAS PELA EXPLORAÇÃO | |
| 1712.52.0.0.00.00.00.00 | COTA-PARTE DA COMPENSAÇÃO FINANCEIRA PELA PRODUÇÃO DE PETRÓLEO | |
| 1712.52.2.0.00.00.00.00 | COTA-PARTE PELO EXCEDENTE DA PRODUÇÃO DO PETRÓLEO – LEI Nº 9 | |
| 1712.52.2.1.00.00.00.00 | COTA-PARTE PELO EXCEDENTE DA PRODUÇÃO DO PETRÓLEO – LEI Nº 9 | |
| 1712.52.2.1.01.00.00.01 | ROYALTIES EXCED. PETRÓLEO – LEI Nº 9.478/97, ART 49 | Portaria Interministerial STN/SOF nº 5/2015 |
| 1712.52.4.0.00.00.00.00 | COTA-PARTE DO FUNDO ESPECIAL DO PETRÓLEO – FEP | |
| 1712.52.4.1.00.00.00.00 | COTA-PARTE DO FUNDO ESPECIAL DO PETRÓLEO – FEP - PRINCIPAL | Lei nº 9.478/97 |
| 1713.00.0.0.00.00.00.00 | TRANSFERÊNCIAS DE RECURSOS DO SISTEMA ÚNICO DE SAÚDE – SUS | |

**PREFEITURA MUNICIPAL DE JACUIPE**

Rua Prefeito Mario Acioly Wanderley, s/n - CNPJ:12247755/0001-74

Orçamento Programa - Exercício de 2023

LEGISLAÇÃO DA RECEITA

(Inc. III, § 1º, Art.2º)

Quadro 11

Página 6

| Codigo | Discriminação | Legislacao |
|-------------------------|--|--|
| 1713.50.0.0.00.00.00.00 | TRANSFERÊNCIAS DE RECURSOS DO SISTEMA ÚNICO DE SAÚDE – SUS – | |
| 1713.50.1.0.00.00.00.00 | TRANSFERÊNCIAS DE RECURSOS DO BLOCO DE MANUTENÇÃO DAS AÇÕES | |
| 1713.50.1.1.00.00.00.00 | TRANSFERÊNCIAS DE RECURSOS DO BLOCO DE MANUTENÇÃO DAS AÇÕES | |
| 1713.50.1.1.01.00.00.01 | ATENÇÃO PRIMÁRIA | Art. 198 da CF, Art. 77 do ADCT; Lei Complementar nº 141, de 2012; e Nt Conjunta nº 11, de 2018 / CCONF-SUCON/FNS-MS; art 3º da Portaria MS nº 828/2020. |
| 1713.50.1.1.02.00.00.01 | PROGRAMA AGENTES COMUNITÁRIOS - PACS | Art. 198 da CF, Art. 77 do ADCT; Lei Complementar nº 141, de 2012; e Nt Conjunta nº 11, de 2018 / CCONF-SUCON/FNS-MS; art 3º da Portaria MS nº 828/2020. |
| 1713.50.1.1.03.00.00.01 | CORONAVÍRUS 9 COVID-19) | Legislação Específica |
| 1713.50.1.1.06.00.00.00 | INCENTIVO FINANCEIRO - CAPITAÇÃO PONDERADA | Art. 198 da CF, Art. 77 do ADCT; Lei Complementar nº 141, de 2012; e Nt Conjunta nº 11, de 2018 / CCONF-SUCON/FNS-MS; art 3º da Portaria MS nº 828/2020. |
| 1713.50.1.1.07.00.00.00 | INCENTIVO FINANCEIRO - DESEMPENHO | Art. 198 da CF, Art. 77 do ADCT; Lei Complementar nº 141, de 2012; e Nt Conjunta nº 11, de 2018 / CCONF-SUCON/FNS-MS; art 3º da Portaria MS nº 828/2020. |
| 1713.50.1.1.08.00.00.00 | INCENTIVO PARA AÇÕES ESTRATÉGICAS | Art. 198 da CF, Art. 77 do ADCT; Lei Complementar nº 141, de 2012; e Nt Conjunta nº 11, de 2018 / CCONF-SUCON/FNS-MS; art 3º da Portaria MS nº 828/2020. |
| 1713.50.1.1.09.00.00.00 | REDE CEGONHA | Art. 198 da CF, Art. 77 do ADCT; Lei Complementar nº 141, de 2012; e Nt Conjunta nº 11, de 2018 / CCONF-SUCON/FNS-MS; art 3º da Portaria MS nº 828/2020. |
| 1713.50.2.0.00.00.00.00 | TRANSFERÊNCIAS DE RECURSOS DO BLOCO DE MANUTENÇÃO DAS AÇÕES | |
| 1713.50.2.1.00.00.00.00 | TRANSFERÊNCIAS DE RECURSOS DO BLOCO DE MANUTENÇÃO DAS AÇÕES | |
| 1713.50.2.1.01.00.00.01 | MAC - TETO FINANCEIRO | Art. 198 da CF, Art. 77 do ADCT; Lei Complementar nº 141, de 2012; e Nt Conjunta nº 11, de 2018 / CCONF-SUCON/FNS-MS; art 3º da Portaria MS nº 828/2020. |
| 1713.50.2.1.02.00.00.01 | SAMU | Art. 198 da CF, Art. 77 do ADCT; Lei Complementar nº 141, de 2012; e Nt Conjunta nº 11, de 2018 / |

**PREFEITURA MUNICIPAL DE JACUIPE**

Rua Prefeito Mario Acioly Wanderley, s/n - CNPJ:12247755/0001-74

Orçamento Programa - Exercício de 2023

LEGISLAÇÃO DA RECEITA

(Inc. III, § 1º, Art.2º)

Quadro 11

Página 7

| Codigo | Discriminação | Legislacao |
|-------------------------|---|--|
| | | CCONF-SUCON/FNS-MS; art 3º da Portaria MS nº 828/2020. |
| 1713.50.3.0.00.00.00.00 | TRANSFERÊNCIAS DE RECURSOS DO BLOCO DE MANUTENÇÃO DAS AÇÕES | |
| 1713.50.3.1.00.00.00.00 | TRANSFERÊNCIAS DE RECURSOS DO BLOCO DE MANUTENÇÃO DAS AÇÕES | |
| 1713.50.3.1.01.00.00.01 | VIGILÂNCIA EM SAÚDE - AGENTES DE ENDEMEMIAS | Art. 198 da CF, Art. 77 do ADCT; Lei Complementar nº 141, de 2012; e Nt Conjunta nº 11, de 2018 / CCONF-SUCON/FNS-MS; art 3º da Portaria MS nº 828/2020. |
| 1713.50.3.1.02.00.00.01 | VIGILÂNCIA EM SAÚDE -VIGILÂNCIA SANITÁRIA | Art. 198 da CF, Art. 77 do ADCT; Lei Complementar nº 141, de 2012; e Nt Conjunta nº 11, de 2018 / CCONF-SUCON/FNS-MS; art 3º da Portaria MS nº 828/2020. |
| 1713.50.3.1.03.00.00.01 | VIGILÂNCIA EM SAÚDE - DIVERSAS | Art. 198 da CF, Art. 77 do ADCT; Lei Complementar nº 141, de 2012; e Nt Conjunta nº 11, de 2018 / CCONF-SUCON/FNS-MS; art 3º da Portaria MS nº 828/2020. |
| 1713.50.4.0.00.00.00.00 | TRANSFERÊNCIAS DE RECURSOS DO BLOCO DE MANUTENÇÃO DAS AÇÕES | |
| 1713.50.4.1.00.00.00.00 | TRANSFERÊNCIAS DE RECURSOS DO BLOCO DE MANUTENÇÃO DAS AÇÕES | |
| 1713.50.4.1.01.00.00.01 | ASSISTÊNCIA FARMACÊUTICA | Art. 198 da CF, Art. 77 do ADCT; Lei Complementar nº 141, de 2012; e Nt Conjunta nº 11, de 2018 / CCONF-SUCON/FNS-MS; art 3º da Portaria MS nº 828/2020. |
| 1713.50.4.1.02.00.00.00 | ASSISTENCIA FARMACEUTICA - COVID-19 | Legislação Específica |
| 1714.00.0.0.00.00.00.00 | TRANSFERÊNCIAS DE RECURSOS DO FUNDO NACIONAL DO DESENVOLVIME | |
| 1714.50.0.0.00.00.00.00 | TRANSFERÊNCIAS DO SALÁRIO-EDUCAÇÃO | |
| 1714.50.0.1.00.00.00.00 | TRANSFERÊNCIAS DO SALÁRIO-EDUCAÇÃO - PRINCIPAL | Portaria Interministerial STN/SOF nº 5/2015 |
| 1714.51.0.0.00.00.00.00 | TRANSFERÊNCIAS DIRETAS DO FNDE REFERENTES AO PROGRAMA DINHEI | |
| 1714.51.0.1.00.00.00.00 | TRANSFERÊNCIAS DIRETAS DO FNDE REFERENTES AO PROGRAMA DINHEI | Portaria Interministerial STN/SOF nº 5/2015 |
| 1714.52.0.0.00.00.00.00 | TRANSFERÊNCIAS REFERENTES AO PROGRAMA NACIONAL DE ALIMENTAÇÃO | |
| 1714.52.0.1.00.00.00.00 | TRANSFERÊNCIAS REFERENTES AO PROGRAMA NACIONAL DE ALIMENTAÇÃO | Portaria Interministerial STN/SOF nº 5/2015 |
| 1714.53.0.0.00.00.00.00 | TRANSFERÊNCIAS REFERENTES AO PROGRAMA NACIONAL DE APOIO AO T | |
| 1714.53.0.1.00.00.00.00 | TRANSFERÊNCIAS REFERENTES AO PROGRAMA NACIONAL DE APOIO AO T | Portaria Interministerial STN/SOF nº 5/2015 |
| 1714.99.0.0.00.00.00.00 | OUTRAS TRANSFERÊNCIAS DIRETAS DO FUNDO NACIONAL DO DESENVOLV | |

**PREFEITURA MUNICIPAL DE JACUIPE**

Rua Prefeito Mario Acioly Wanderley, s/n - CNPJ:12247755/0001-74

Orçamento Programa - Exercício de 2023

LEGISLAÇÃO DA RECEITA

(Inc. III, § 1º, Art.2º)

Quadro 11

Página 8

| Codigo | Discriminação | Legislacao |
|-------------------------|--|---|
| 1714.99.0.1.00.00.00.00 | OUTRAS TRANSFERÊNCIAS DIRETAS DO FUNDO NACIONAL DO DESENVOLV | |
| 1714.99.0.1.01.00.00.01 | BRASIL CARINHOSO | Portaria Interministerial STN/SOF nº 5/2015 |
| 1715.00.0.0.00.00.00.00 | TRANSFERÊNCIAS DE RECURSOS DE COMPLEMENTAÇÃO DA UNIÃO AO FUN | |
| 1715.50.0.0.00.00.00.00 | TRANSFERÊNCIAS DE RECURSOS DE COMPLEMENTAÇÃO DA UNIÃO AO FUN | |
| 1715.50.0.1.00.00.00.00 | TRANSFERÊNCIAS DE RECURSOS DE COMPLEMENTAÇÃO DA UNIÃO AO FUN | |
| 1715.50.0.1.01.00.00.01 | COMPLEMENT. DA UNIÃO VAAT 70% | Lei nº 11.494/2007, alterada pela Lei nº 14.113/2020. EC nº 108/2020. |
| 1715.50.0.1.02.00.00.01 | COMPLEMENT. DA UNIÃO VAAT 30% | Lei nº 11.494/2007, alterada pela Lei nº 14.113/2020. EC nº 108/2020. |
| 1715.51.0.0.00.00.00.00 | TRANSFERÊNCIAS DE RECURSOS DE COMPLEMENTAÇÃO DA UNIÃO AO FUN | |
| 1715.51.0.1.00.00.00.00 | TRANSFERÊNCIAS DE RECURSOS DE COMPLEMENTAÇÃO DA UNIÃO AO FUN | |
| 1715.51.0.1.01.00.00.01 | COMPLEMENTAÇÃO DA UNIÃO AO FUNDEB - VAAF 70% | Lei nº 11.494/2007, alterada pela Lei nº 14.113/2020. EC nº 108/2020. |
| 1715.51.0.1.02.00.00.01 | COMPLEMENTAÇÃO DA UNIÃO AO FUNDEB - VAAF 30% | Lei nº 11.494/2007, alterada pela Lei nº 14.113/2020. EC nº 108/2020. |
| 1715.52.0.0.00.00.00.00 | TRANSFERÊNCIAS DE RECURSOS DE COMPLEMENTAÇÃO DA UNIÃO AO FUN | |
| 1715.52.0.1.00.00.00.00 | TRANSFERÊNCIAS DE RECURSOS DE COMPLEMENTAÇÃO DA UNIÃO AO FUN | |
| 1715.52.0.1.01.00.00.01 | TRANSF. DE REC. DE COMPLEM. DA UNIÃO VAAR 30% | Legislação Específica |
| 1716.00.0.0.00.00.00.00 | TRANSFERÊNCIAS DE RECURSOS DO FUNDO NACIONAL DE ASSISTÊNCIA | |
| 1716.50.0.0.00.00.00.00 | TRANSFERÊNCIAS DE RECURSOS DO FUNDO NACIONAL DE ASSISTÊNCIA | |
| 1716.50.0.1.00.00.00.00 | TRANSFERÊNCIAS DE RECURSOS DO FUNDO NACIONAL DE ASSISTÊNCIA | |
| 1716.50.0.1.01.00.00.01 | CRIANÇA FELIZ | Art. 195 da CF |
| 1716.50.0.1.02.00.00.01 | BPC NA ESCOLA | Art. 195 da CF |
| 1716.50.0.1.03.00.00.01 | SCFV | Art. 195 da CF |
| 1716.50.0.1.04.00.00.01 | CRAS | Art. 195 da CF |
| 1716.50.0.1.05.00.00.01 | CREAS | Art. 195 da CF |
| 1716.50.0.1.06.00.00.01 | IGDPAB | Art. 195 da CF |
| 1716.50.0.1.07.00.00.01 | IGD-SUAS | Art. 195 da CF |
| 1716.50.0.1.08.00.00.01 | PETI | Art. 195 da CF |

**PREFEITURA MUNICIPAL DE JACUIPE**

Rua Prefeito Mario Acioly Wanderley, s/n - CNPJ:12247755/0001-74

Orçamento Programa - Exercício de 2023

LEGISLAÇÃO DA RECEITA

(Inc. III, § 1º, Art.2º)

Quadro 11

Página 9

| Codigo | Discriminação | Legislacao |
|-------------------------|--|--|
| 1716.50.0.1.09.00.00.01 | CORONAVIRUS (COVID-19) ASSISTÊNCIA | Legislação Especifica |
| 1719.00.0.0.00.00.00.00 | OUTRAS TRANSFERÊNCIAS DE RECURSOS DA UNIÃO E DE SUAS ENTIDAD | |
| 1719.51.0.0.00.00.00.00 | TRANSFERÊNCIAS FINANCEIRAS DO ICMS – DESONERAÇÃO – L.C. Nº 8 | |
| 1719.51.0.1.00.00.00.00 | TRANSFERÊNCIAS FINANCEIRAS DO ICMS – DESONERAÇÃO – L.C. Nº 8 | |
| 1719.51.0.1.01.00.00.01 | TRANSFERÊNCIA DO ICMS – DESONERAÇÃO – L.C. Nº 87/96 - PRINCI | Art. 158, IV da CF. Lei Complementar nº 87, de 13 de setembro de 1996. |
| 1719.51.0.1.02.00.00.01 | TRANSFERÊNCIA DO ICMS – DESONERAÇÃO – L.C. Nº 87/96 - EDUCAÇÃO | Art. 158, IV da CF. Lei Complementar nº 87, de 13 de setembro de 1996. |
| 1719.51.0.1.03.00.00.01 | TRANSFERÊNCIA DO ICMS – DESONERAÇÃO – L.C. Nº 87/96 - SAÚDE | Art. 158, IV da CF. Lei Complementar nº 87, de 13 de setembro de 1996. |
| 1719.99.0.0.00.00.00.00 | OUTRAS TRANSFERÊNCIAS DE RECURSOS DA UNIÃO E DE SUAS ENTIDAD | |
| 1719.99.0.1.00.00.00.00 | OUTRAS TRANSFERÊNCIAS DE RECURSOS DA UNIÃO E DE SUAS ENTIDAD | |
| 1719.99.0.1.02.00.00.01 | LC 176 - LEI KANDIR | Legislação Especifica Federal |
| 1720.00.0.0.00.00.00.00 | TRANSFERÊNCIAS DOS ESTADOS E DO DISTRITO FEDERAL E DE SUAS E | |
| 1721.00.0.0.00.00.00.00 | PARTICIPAÇÃO NA RECEITA DOS ESTADOS E DISTRITO FEDERAL | |
| 1721.50.0.0.00.00.00.00 | COTA-PARTE DO ICMS | |
| 1721.50.0.1.00.00.00.00 | COTA-PARTE DO ICMS - PRINCIPAL | |
| 1721.50.0.1.01.00.00.01 | COTA-PARTE DO ICMS - PRINCIPAL | Art. 158, inciso IV da CF |
| 1721.50.0.1.02.00.00.01 | COTA-PARTE DO ICMS - EDUCAÇÃO | Art. 158, inciso IV da CF |
| 1721.50.0.1.03.00.00.01 | COTA-PARTE DO ICMS - SAÚDE | Art. 158, inciso IV da CF |
| 1721.51.0.0.00.00.00.00 | COTA-PARTE DO IPVA | |
| 1721.51.0.1.00.00.00.00 | COTA-PARTE DO IPVA - PRINCIPAL | |
| 1721.51.0.1.01.00.00.01 | COTA-PARTE DO IPVA - PRINCIPAL | Art. 158, inciso IV da CF |
| 1721.51.0.1.02.00.00.01 | COTA-PARTE DO IPVA - EDUCAÇÃO | Art. 158, inciso IV da CF |
| 1721.51.0.1.03.00.00.01 | COTA-PARTE DO IPVA - SAÚDE | Art. 158, inciso IV da CF |
| 1721.52.0.0.00.00.00.00 | COTA-PARTE DO IPI - MUNICÍPIOS | |
| 1721.52.0.1.00.00.00.00 | COTA-PARTE DO IPI - MUNICÍPIOS - PRINCIPAL | |
| 1721.52.0.1.01.00.00.01 | COTA-PARTE DO IPI - MUNICÍPIOS - PRINCIPAL | Art. 159, II da CF |

**PREFEITURA MUNICIPAL DE JACUIPE**

Rua Prefeito Mario Acioly Wanderley, s/n - CNPJ:12247755/0001-74

Orçamento Programa - Exercício de 2023

LEGISLAÇÃO DA RECEITA

(Inc. III, § 1º, Art.2º)

Quadro 11

Página 10

| Codigo | Discriminação | Legislacao |
|-------------------------|--|---|
| 1721.52.0.1.02.00.00.01 | COTA-PARTE DO IPI - MUNICIPIOS - EDUCAÇÃO | Art. 159, II da CF |
| 1721.52.0.1.03.00.00.01 | COTA-PARTE DO IPI - MUNICIPIOS - SAÚDE | Art. 159, II da CF |
| 1721.53.0.0.00.00.00.00 | COTA-PARTE DA CONTRIBUIÇÃO DE INTERVENÇÃO NO DOMÍNIO ECONÔMI | |
| 1721.53.0.1.00.00.00.00 | COTA-PARTE DA CONTRIBUIÇÃO DE INTERVENÇÃO NO DOMÍNIO ECONÔMI | Art. 159, II da CF |
| 1721.98.0.0.00.00.00.00 | TRANSFERÊNCIAS DECORRENTES DE PARTICIPAÇÃO EM OUTRAS RECEITA | |
| 1721.98.0.1.00.00.00.00 | TRANSFERÊNCIAS DECORRENTES DE PARTICIPAÇÃO EM OUTRAS RECEITA | |
| 1721.98.0.1.01.00.00.01 | OUTRAS PARTICI. RECEITA ESTADO | Portaria Interministerial STN/SOF nº 5/2015 |
| 1722.00.0.0.00.00.00.00 | TRANSFERÊNCIAS DAS COMPENSAÇÕES FINANCEIRAS PELA EXPLORAÇÃO | |
| 1722.52.0.0.00.00.00.00 | COTA-PARTE ROYALTIES – COMPENSAÇÃO FINANCEIRA PELA PRODUÇÃO | |
| 1722.52.0.1.00.00.00.00 | COTA-PARTE ROYALTIES – COMPENSAÇÃO FINANCEIRA PELA PRODUÇÃO | |
| 1722.52.0.1.01.00.00.01 | COTA-PARTE ROYALTIES – COMPENSAÇÃO FINANCEIRA PELA PRODUÇÃO | Portaria Interministerial STN/SOF nº 5/2015 |
| 1723.00.0.0.00.00.00.00 | TRANSFERÊNCIAS DE RECURSOS DO SISTEMA ÚNICO DE SAÚDE – SUS | |
| 1723.50.0.0.00.00.00.00 | TRANSFERÊNCIAS DE RECURSOS DO SISTEMA ÚNICO DE SAÚDE – SUS | |
| 1723.50.0.1.00.00.00.00 | TRANSFERÊNCIAS DE RECURSOS DO SISTEMA ÚNICO DE SAÚDE – SUS - | |
| 1723.50.0.1.01.00.00.01 | ATENÇÃO BÁSICA - ESTADO | Legislação Específica |
| 1729.00.0.0.00.00.00.00 | OUTRAS TRANSFERÊNCIAS DOS ESTADOS E DISTRITO FEDERAL | |
| 1729.51.0.0.00.00.00.00 | TRANSFERÊNCIAS DE ESTADOS DESTINADAS À ASSISTÊNCIA SOCIAL | |
| 1729.51.0.1.00.00.00.00 | TRANSFERÊNCIAS DE ESTADOS DESTINADAS À ASSISTÊNCIA SOCIAL - | |
| 1729.51.0.1.01.00.00.01 | CREAS ESTADO | Legislação Específica |
| 1729.51.0.1.02.00.00.01 | CRAS PAIF - ESTADO | Legislação Específica |
| 1729.99.0.0.00.00.00.00 | OUTRAS TRANSFERÊNCIAS DOS ESTADOS E DF | |
| 1729.99.0.1.00.00.00.00 | OUTRAS TRANSFERÊNCIAS DOS ESTADOS E DF - PRINCIPAL | |
| 1729.99.0.1.01.00.00.01 | PEGITE - TRANSPORTE | Legislação Específica |
| 1750.00.0.0.00.00.00.00 | TRANSFERÊNCIAS DE OUTRAS INSTITUIÇÕES PÚBLICAS | |
| 1751.00.0.0.00.00.00.00 | TRANSFERÊNCIAS DE RECURSOS DO FUNDO DE MANUTENÇÃO E DESENVOL | |
| 1751.50.0.0.00.00.00.00 | TRANSFERÊNCIAS DE RECURSOS DO FUNDO DE MANUTENÇÃO E DESENVOL | |
| 1751.50.0.1.00.00.00.00 | TRANSFERÊNCIAS DE RECURSOS DO FUNDO DE MANUTENÇÃO E DESENVOL | |
| 1751.50.0.1.01.00.00.01 | TRANSFERÊNCIAS DE RECURSOS DO FUNDEB 70% | Lei nº 11.494/2007, alterada pela Lei nº 14.113/2020. EC nº 108/2020. |

**PREFEITURA MUNICIPAL DE JACUIPE**

Rua Prefeito Mario Acioly Wanderley, s/n - CNPJ:12247755/0001-74

Orçamento Programa - Exercício de 2023

LEGISLAÇÃO DA RECEITA

(Inc. III, § 1º, Art.2º)

Quadro 11

Página 11

| Codigo | Discriminação | Legislacao |
|-------------------------|--|--|
| 1751.50.0.1.02.00.00.01 | TRANSFERÊNCIAS DE RECURSOS DO FUNDEB 30% | Lei nº 11.494/2007, alterada pela Lei nº 14.113/2020. EC nº 108/2020. |
| 1900.00.0.0.00.00.00.00 | OUTRAS RECEITAS CORRENTES | |
| 1990.00.0.0.00.00.00.00 | DEMAIS RECEITAS CORRENTES | |
| 1999.00.0.0.00.00.00.00 | OUTRAS RECEITAS CORRENTES | |
| 1999.12.0.0.00.00.00.00 | ENCARGOS LEGAIS PELA INSCRIÇÃO EM DÍVIDA ATIVA E RECEITAS DE | |
| 1999.12.2.0.00.00.00.00 | ÔNUS DE SUCUMBÊNCIA | |
| 1999.12.2.1.00.00.00.00 | ÔNUS DE SUCUMBÊNCIA - PRINCIPAL | Arts. 82 a 97 do Código de Processo Civil, Lei nº 13.105, de 16 de março de 2015. |
| 1999.12.2.1.02.00.00.01 | ÔNUS DE SUCUMBÊNCIA -JACUIPEPREV | |
| 2000.00.0.0.00.00.00.00 | RECEITAS DE CAPITAL | |
| 2400.00.0.0.00.00.00.00 | TRANSFERÊNCIAS DE CAPITAL | |
| 2410.00.0.0.00.00.00.00 | TRANSFERÊNCIAS DA UNIÃO E DE SUAS ENTIDADES | |
| 2411.00.0.0.00.00.00.00 | TRANSFERÊNCIAS DE RECURSOS DO SISTEMA ÚNICO DE SAÚDE - SUS | |
| 2411.51.0.0.00.00.00.00 | TRANSFERÊNCIAS DE RECURSOS DO SISTEMA ÚNICO DE SAÚDE – SUS - | |
| 2411.51.1.0.00.00.00.00 | TRANSFERÊNCIAS DE RECURSOS DO BLOCO DE ESTRUTURAÇÃO DA REDE | |
| 2411.51.1.1.00.00.00.00 | TRANSFERÊNCIAS DE RECURSOS DO BLOCO DE ESTRUTURAÇÃO DA REDE | |
| 2411.51.1.1.01.00.00.01 | TRANSFERÊNCIAS DE RECURSOS DO SUS ATENÇÃO BÁSICA | Art. 198 da CF, Art. 77 do ADCT; Lei Complementar nº 141, de 2012; e Nt Conjunta nº 11, de 2018 / CCONF-SUCON/FNS-MS; art 3º da Portaria MS nº 828/2020. |
| 2411.51.2.0.00.00.00.00 | TRANSFERÊNCIAS DE RECURSOS DO BLOCO DE ESTRUTURAÇÃO DA REDE | |
| 2411.51.2.1.00.00.00.00 | TRANSFERÊNCIAS DE RECURSOS DO BLOCO DE ESTRUTURAÇÃO DA REDE | |
| 2411.51.2.1.01.00.00.01 | TRANSF. DE RECURSOS DO SUS - ATENÇÃO ESPECIALIZADA | Art. 198 da CF, Art. 77 do ADCT; Lei Complementar nº 141, de 2012; e Nt Conjunta nº 11, de 2018 / CCONF-SUCON/FNS-MS; art 3º da Portaria MS nº 828/2020. |
| 2413.00.0.0.00.00.00.00 | TRANSFERÊNCIAS DE RECURSOS DO FUNDO NACIONAL DE ASSISTÊNCIA | |
| 2413.50.0.0.00.00.00.00 | TRANSFERÊNCIAS DE RECURSOS DO FUNDO NACIONAL DE ASSISTÊNCIA | |
| 2413.50.0.1.00.00.00.00 | TRANSFERÊNCIAS DE RECURSOS DO FUNDO NACIONAL DE ASSISTÊNCIA | |
| 2413.50.0.1.01.00.00.01 | TRANSFERÊNCIAS DE RECURSOS DO FNAS | Portaria Interministerial STN/SOF nº 5/2015 |
| 2414.00.0.0.00.00.00.00 | TRANSFERÊNCIAS DE CONVÊNIO DA UNIÃO E DE SUAS ENTIDADES | |
| 2414.50.0.0.00.00.00.00 | TRANSFERÊNCIAS DE CONVÊNIO DA UNIÃO PARA O SISTEMA ÚNICO DE | |

**PREFEITURA MUNICIPAL DE JACUIPE**

Rua Prefeito Mario Acioly Wanderley, s/n - CNPJ:12247755/0001-74

Orçamento Programa - Exercício de 2023

LEGISLAÇÃO DA RECEITA

(Inc. III, § 1º, Art.2º)

Quadro 11

Página 12

| Codigo | Discriminação | Legislacao |
|-------------------------|--|---|
| 2414.50.0.1.00.00.00.00 | TRANSFERÊNCIAS DE CONVÊNIO DA UNIÃO PARA O SISTEMA ÚNICO DE | |
| 2414.50.0.1.01.00.00.01 | TRANSF DE CONVÊNIO DA UNIÃO PARA O SISTEMA ÚNICO DE | Lei nº 8.666/93 |
| 2414.51.0.0.00.00.00.00 | TRANSFERÊNCIAS DE CONVÊNIO DA UNIÃO DESTINADAS A PROGRAMAS | |
| 2414.51.0.1.00.00.00.00 | TRANSFERÊNCIAS DE CONVÊNIO DA UNIÃO DESTINADAS A PROGRAMAS | |
| 2414.51.0.1.01.00.00.01 | TRANSF. DE CONV. DA UNIÃO DESTIN. A PROGR. EDUCAÇÃO | Lei nº 8.666/93 |
| 2414.51.0.1.02.00.00.01 | PAR - PLANO DE AÇÕES ARTICULADAS | Lei nº 8.666/93 |
| 2414.99.0.0.00.00.00.00 | OUTRAS TRANSFERÊNCIAS DE CONVÊNIO DA UNIÃO E DE SUAS ENTIDA | |
| 2414.99.0.1.00.00.00.00 | OUTRAS TRANSFERÊNCIAS DE CONVÊNIO DA UNIÃO E DE SUAS ENTIDA | |
| 2414.99.0.1.01.00.00.01 | OUTRAS TRANSF. DE CONVÊNIO DA UNIÃO | Lei nº 8.666/93 |
| 2420.00.0.0.00.00.00.00 | TRANSFERÊNCIAS DOS ESTADOS E DO DISTRITO FEDERAL E DE SUAS E | |
| 2422.00.0.0.00.00.00.00 | TRANSFERÊNCIAS DE CONVÊNIO DOS ESTADOS E DF E DE SUAS ENTID | |
| 2422.50.0.0.00.00.00.00 | TRANSFERÊNCIAS DE CONVÊNIO DOS ESTADOS PARA O SISTEMA ÚNICO | |
| 2422.50.0.1.00.00.00.00 | TRANSFERÊNCIAS DE CONVÊNIO DOS ESTADOS PARA O SISTEMA ÚNICO | |
| 2422.50.0.1.01.00.00.01 | TRANSF. CONV. ESTADOS SUS | Lei nº 8.666/93 |
| 2422.99.0.0.00.00.00.00 | OUTRAS TRANSFERÊNCIAS DE CONVÊNIO DOS ESTADOS E DF E DE SUA | |
| 2422.99.0.1.00.00.00.00 | OUTRAS TRANSFERÊNCIAS DE CONVÊNIO DOS ESTADOS E DF E DE SUA | |
| 2422.99.0.1.01.00.00.01 | OUTRAS TRANSFERÊNCIAS DE CONVÊNIO DO ESTADO | Lei nº 8.666/93 |
| 2422.99.0.1.03.00.00.01 | TRANSFERÊNCIAS DE CONVÊNIO DO ESTADO - ASSISTÊNCIA | Lei nº 8.666/93 |
| 2429.00.0.0.00.00.00.00 | OUTRAS TRANSFERÊNCIAS DE RECURSOS DOS ESTADOS | |
| 2429.51.0.0.00.00.00.00 | TRANSFERÊNCIAS DE RECURSOS DESTINADOS A PROGRAMAS DE EDUCAÇÃ | |
| 2429.51.0.1.00.00.00.00 | TRANSFERÊNCIAS DE RECURSOS DESTINADOS A PROGRAMAS DE EDUCAÇÃ | |
| 2429.51.0.1.01.00.00.01 | TRANSF. RECURSOS ESTADO A PROGRAMAS DE EDUCAÇÃO | Lei nº 8.666/93 |
| 7000.00.0.0.00.00.00.00 | RECEITAS CORRENTES (INTRA) | |
| 7200.00.0.0.00.00.00.00 | CONTRIBUIÇÕES (INTRA) | |
| 7210.00.0.0.00.00.00.00 | CONTRIBUIÇÕES SOCIAIS (INTRA) | |
| 7215.00.0.0.00.00.00.00 | CONTRIBUIÇÕES PARA REGIMES PRÓPRIOS DE PREVIDÊNCIA E SISTEM | |
| 7215.02.0.0.00.00.00.00 | CONTRIBUIÇÃO PATRONAL - SERVIDOR CIVIL (INTRA) | |
| 7215.02.1.0.00.00.00.00 | CONTRIBUIÇÃO PATRONAL - SERVIDOR CIVIL ATIVO (INTRA) | |
| 7215.02.1.1.00.00.00.00 | CONTRIBUIÇÃO PATRONAL - SERVIDOR CIVIL ATIVO - PRINCIPAL (IN | CF/88, art. 40; Lei nº 10.887, de 18 de junho de 2004, art. 4º. |



PREFEITURA MUNICIPAL DE JACUIPE

Rua Prefeito Mario Acioly Wanderley, s/n - CNPJ:12247755/0001-74

Orçamento Programa - Exercício de 2023

LEGISLAÇÃO DA RECEITA

(Inc. III, § 1º, Art.2º)

Quadro 11

Página 13

| Codigo | Discriminação | Legislacao |
|-------------------------|-------------------------------------|------------|
| 9000.00.0.0.00.00.00.00 | (R) DEDUCOES DA RECEITA | |
| 9500.00.0.0.00.00.00.00 | (R) DEDUÇÕES DO FUNDEB | |
| 9510.00.0.0.00.00.00.00 | (R) DEDUÇÕES DO FUNDEB | |
| 9510.00.0.0.01.00.00.00 | (R) DEDUÇÕES DO FUNDEB - (EDUCAÇÃO) | |
| 9510.00.0.0.02.00.00.00 | (R) DEDUÇÕES DO FUNDEB - (SAÚDE) | |

**PREFEITURA MUNICIPAL DE JACUIPE**

Rua Prefeito Mario Acioly Wanderley, s/n - CNPJ:12247755/0001-74

Orçamento Programa - Exercício de 2023

TABELA EXPLICATIVA - EVOLUÇÃO DA RECEITA

(Inc.III, Art.22º)

Página 1

| Codigo | Discriminação | Receita Arrecadada | | | Receita Prevista | |
|-------------|---------------------------------------|--------------------|---------------|---------------|------------------|---------------|
| | | 2019 | 2020 | 2021 | 2022 | 2023 |
| 1000.00.0.0 | RECEITAS CORRENTES | | | | | |
| 1100.00.0.0 | IMPOSTOS, TAXAS E CONTRIBUIÇÕES DE ME | 471.794,88 | 473.204,49 | 596.782,49 | 583.000,00 | 643.000,00 |
| 1200.00.0.0 | CONTRIBUIÇÕES | 939.252,77 | 989.516,27 | 992.275,06 | 1.064.500,00 | 1.559.000,00 |
| 1300.00.0.0 | RECEITA PATRIMONIAL | 152.979,51 | 17.116,40 | 102.024,36 | 14.500,00 | 21.000,00 |
| 1700.00.0.0 | TRANSFERÊNCIAS CORRENTES | 25.216.107,29 | 28.975.464,56 | 44.272.972,82 | 42.560.500,00 | 49.782.170,00 |
| 1900.00.0.0 | OUTRAS RECEITAS CORRENTES | 19.291,94 | | | 841.400,00 | 841.400,00 |
| | Sub Total | 26.799.426,39 | 30.455.301,72 | 45.964.054,73 | 45.063.900,00 | 52.846.570,00 |
| 2000.00.0.0 | RECEITAS DE CAPITAL | | | | | |
| 2200.00.0.0 | ALIENAÇÃO DE BENS | | | 213.380,58 | | |
| 2400.00.0.0 | TRANSFERÊNCIAS DE CAPITAL | 254.204,09 | 100.471,00 | 104.736,45 | 1.576.000,00 | 1.576.000,00 |
| | Sub Total | 254.204,09 | 100.471,00 | 318.117,03 | 1.576.000,00 | 1.576.000,00 |
| 7000.00.0.0 | RECEITAS CORRENTES (INTRA) | | | | | |
| 7200.00.0.0 | CONTRIBUIÇÕES (INTRA) | 1.036.360,24 | 1.085.866,58 | | 1.365.500,00 | 1.365.500,00 |
| 7900.00.0.0 | OUTRAS RECEITAS CORRENTES (INTRA) | | | | | |
| | Sub Total | 1.036.360,24 | 1.085.866,58 | 0,00 | 1.365.500,00 | 1.365.500,00 |
| 8000.00.0.0 | RECEITAS DE CAPITAL (INTRA) | | | | | |
| | Sub Total | 0,00 | 0,00 | 0,00 | 0,00 | 0,00 |
| 9000.00.0.0 | (R) DEDUCOES DA RECEITA | | | | | |
| 9500.00.0.0 | (R) DEDUÇÕES DO FUNDEB | -2.467.685,80 | -2.523.755,23 | -3.432.979,51 | -3.660.400,00 | -4.573.070,00 |
| 9900.00.0.0 | (R) OUTRAS DEDUÇÕES | | | | | |
| | Sub Total | -2.467.685,80 | -2.523.755,23 | -3.432.979,51 | -3.660.400,00 | -4.573.070,00 |

**PREFEITURA MUNICIPAL DE JACUIPE**

Rua Prefeito Mario Acioly Wanderley, s/n - CNPJ:12247755/0001-74

Orçamento Programa - Exercício de 2023

TABELA EXPLICATIVA - EVOLUÇÃO DA RECEITA

(Inc.III, Art.22º)

Página 2

| Codigo | Discriminação | Receita Arrecadada | | | Receita Prevista | |
|--------------|------------------------------------|----------------------|----------------------|----------------------|----------------------|----------------------|
| | | 2019 | 2020 | 2021 | 2022 | 2023 |
| 9990.00.0.0 | RECURSOS ARRECADADOS EM EXERCÍCIOS | | | | | |
| | Sub Total | 0,00 | 0,00 | 0,00 | 0,00 | 0,00 |
| TOTAL | | 25.622.304,92 | 29.117.884,07 | 42.849.192,25 | 44.345.000,00 | 51.215.000,00 |

**PREFEITURA MUNICIPAL DE JACUIPE**

Rua Prefeito Mario Acioly Wanderley, s/n - CNPJ:12247755/0001-74

Orçamento Programa - Exercício de 2023

TABELA EXPLICATIVA - EVOLUÇÃO DA DESPESA

Página 1

(Inc. III, Art. 22)

| Codigo | Discriminação | DESPESA | | |
|--------------------------------|----------------------------|----------------------|----------------------|----------------------|
| | | Realizada 2021 | Fixada 2022 | Prevista 2023 |
| DESPESAS CORRENTES | | | | |
| 3 1 | PESSOAL E ENCARGOS SOCIAIS | 17.889.583,01 | 20.641.800,00 | 25.199.838,53 |
| 3 2 | JUROS E ENCARGOS DA DÍVIDA | | 6.000,00 | 10.000,00 |
| 3 3 | OUTRAS DESPESAS CORRENTES | 19.447.565,71 | 16.398.500,00 | 16.591.732,97 |
| | Sub Total | 37.337.148,72 | 37.046.300,00 | 41.801.571,50 |
| DESPESAS DE CAPITAL | | | | |
| 4 4 | INVESTIMENTOS | 5.148.924,75 | 6.664.700,00 | 8.670.428,50 |
| 4 5 | INVERSÕES FINANCEIRAS | | 6.000,00 | 7.000,00 |
| 4 6 | AMORTIZAÇÃO DA DÍVIDA | 255.332,29 | 224.000,00 | 254.000,00 |
| | Sub Total | 5.404.257,04 | 6.894.700,00 | 8.931.428,50 |
| RESERVA DE CONTINGÊNCIA | | | | |
| 9 9 | RESERVA DE CONTINGÊNCIA | | 404.000,00 | 482.000,00 |
| | Sub Total | 0,00 | 404.000,00 | 482.000,00 |
| | TOTAL | 42.741.405,76 | 44.345.000,00 | 51.215.000,00 |



PREFEITURA MUNICIPAL DE JACUIPE

Rua Prefeito Mario Acioly Wanderley, s/n - CNPJ:12247755/0001-74

Orçamento Programa - Exercício de 2023

Página 1

TABELA EXPLICATIVA - DEMONSTRAÇÃO DA DESPESA POR PROGRAMA

| Código | Discriminação | Valor |
|--------|---|---------------|
| 0000 | ENGARGOS ESPECIAIS | 475.000,00 |
| 0001 | GESTÃO ADMINISTRATIVA DO LEGISLATIVO | 1.607.569,83 |
| 0401 | GESTÃO ADMINISTRATIVA DO MUNICÍPIO | 7.163.988,17 |
| 0402 | REEQUIPAMENTO DO MUNICÍPIO | 228.000,00 |
| 0403 | APOIO AOS CONSELHOS MUNICIPAIS | 22.000,00 |
| 0404 | CONSÓRCIO COM MUNICÍPIOS E OUTROS ENTES FEDERADOS | 5.000,00 |
| 0405 | PASEP | 80.000,00 |
| 0406 | PLANEJAMENTO ESTRATÉGICO, TÁTICO E OPERACIONAL | 92.089,70 |
| 0407 | CONTRIBUIÇÃO PARA AMA E OUTROS ORGÃOS | 116.000,00 |
| 0408 | DESAPROPRIAÇÃO DE IMÓVEIS | 8.000,00 |
| 0601 | SEGURANÇA PÚBLICA | 13.000,00 |
| 0801 | CENTROS COMUNITÁRIOS | 80.000,00 |
| 0802 | CONSELHO TUTELAR | 246.000,00 |
| 0803 | SUBVENÇÕES A ENTIDADES SEM FINS LUCRATIVOS | 14.000,00 |
| 0804 | GESTÃO ADMINISTRATIVA DA UNIDADE - FMAS | 481.500,00 |
| 0805 | REEQUIPAMENTO DO FMAS | 45.000,00 |
| 0806 | PROGRAMA PROTEÇÃO SOCIAL BÁSICA | 292.000,00 |
| 0807 | SCFV - SERVIÇOS DE CONVIVÊNCIA E FORTALECIMENTO DE VÍNCULOS | 100.000,00 |
| 0808 | PROGRAMA PROTEÇÃO SOCIAL ESPECIAL | 204.500,00 |
| 0809 | GESTÃO DESCENTRALIZADA DO SISTEMA UNICO DE ASSISTENCIA SOCIAL | 165.000,00 |
| 0810 | PROGRAMA CRIANÇA FELIZ | 181.500,00 |
| 0811 | ASSISTÊNCIA SOCIAL GERAL | 57.000,00 |
| 0812 | AÇÕES SOCIOEDUCATIVA DA CRIANÇA E DO ADOLESCENTE | 3.000,00 |
| 0813 | GESTÃO ADMINISTRATIVA DO FUNDO MUNICIPAL DOS DIREITOS DA CRIANÇA E DO ADOLESCENTE | 62.000,00 |
| 0814 | Enfrentamento ao COVID-19 | 5.000,00 |
| 0815 | CENTRO DE CONVIVENCIA DO IDOSO | 3.000,00 |
| 0901 | GESTÃO ADMINISTRATIVA DO FUNDO PREVIDENCIÁRIO | 3.495.000,00 |
| 1001 | GESTÃO ADMINISTRATIVA DO FMS | 1.791.755,10 |
| 1002 | REEQUIPAMENTO DO FMS | 80.000,00 |
| 1004 | TRATAMENTO FORA DO DOMICÍLIO - TFD | 36.000,00 |
| 1005 | AMPLIAÇÃO DA REDE FÍSICA DE SAÚDE | 950.000,00 |
| 1006 | PROGRAMA DE SAÚDE DA FAMÍLIA - PSF | 2.041.168,70 |
| 1007 | PROGRAMA DOS AGENTES COMUNITÁRIOS DA SAÚDE - PACS | 1.024.000,00 |
| 1008 | PROGRAMA SAÚDE BUCAL | 448.000,00 |
| 1009 | NÚCLEO DE ATENDIMENTO À SAÚDE DA FAMÍLIA - NASF | 22.000,00 |
| 1011 | GESTÃO PLENA DO SISTEMA MUNICIPAL DE SAÚDE - MAC | 337.000,00 |
| 1012 | CENTRO DE ESPECIALIZAÇÃO ODONTOLÓGICA - CEO | 12.000,00 |
| 1013 | SERVIÇO DE ATENDIMENTO MÉDICO DE URGÊNCIA - SAMU | 31.000,00 |
| 1014 | PROGRAMA MAIS MÉDICOS | 43.000,00 |
| 1016 | FARMÁCIA BÁSICA | 134.000,00 |
| 1017 | VIGILÂNCIA SANITÁRIA | 361.000,00 |
| 1018 | VIGILÂNCIA EM SAÚDE | 444.000,00 |
| 1019 | Programa Mais Saúde para Todos | 8.000,00 |
| 1020 | Enfrentamento ao COVID-19 | 8.000,00 |
| 1201 | GESTÃO ADMINISTRATIVA DO FUNDO MUNICIPAL DE EDUCAÇÃO | 228.000,00 |
| 1202 | REEQUIPAMENTO DO FME | 15.608,50 |
| 1203 | PROGRAMA NACIONAL DE ALIMENTAÇÃO ESCOLAR - PNAE | 306.000,00 |
| 1204 | PROGRAMA NACIONAL DE TRANSPORTE ESCOLAR - PNATE | 331.000,00 |
| 1205 | PLANO DE AÇÃO ARTICULADO - PAR | 23.000,00 |
| 1206 | EXPANSÃO DA REDE MUNICIPAL DE ENSINO | 712.000,00 |
| 1207 | PROGRAMA DINHEIRO DIRETO NA ESCOLA - PDDE | 12.500,00 |
| 1208 | PROGRAMA BRASIL ALFABETIZADO | 3.000,00 |
| 1209 | MANUTENÇÃO DO FUNDO DE DESENVOLVIMENTO DA EDUCAÇÃO BÁSICA - FUNDEB | 1.473.000,00 |
| 1210 | GESTÃO ADMINISTRATIVA DO FUNDEB | 10.222.000,00 |
| 1211 | BRASIL CARINHOSO | 71.000,00 |
| 1213 | TRANSPORTE UNIVERSITÁRIO | 10.000,00 |
| 1214 | DESENVOLVIMENTO DA EDUCAÇÃO DE QUALIDADE | 2.867.000,00 |
| 1301 | DIFUSÃO CULTURA - BIBLIOTECA | 20.000,00 |
| 1302 | CULTURA | 923.000,00 |
| 1501 | EXPANSÃO FÍSICA DOS PRÉDIOS PÚBLICOS | 270.000,00 |
| 1502 | PAVIMENTAÇÃO: ASFALTO, CALÇAMENTO E MEIO - FIO | 723.820,00 |
| 1503 | CEMITÉRIO PÚBLICO | 37.000,00 |
| 1504 | INFRAESTRUTURA URBANA - PRAÇAS, PARQUES, JARDINS E OUTROS | 188.000,00 |
| 1505 | MODERNIZAÇÃO DE FEIRAS LIVRES | 20.000,00 |
| 1506 | CIDADE LIMPA | 900.000,00 |
| 1507 | ACADEMIA DA CIDADE | 25.000,00 |

**PREFEITURA MUNICIPAL DE JACUIPE**

Rua Prefeito Mario Acioly Wanderley, s/n - CNPJ:12247755/0001-74

Orçamento Programa - Exercício de 2023

Página 2

TABELA EXPLICATIVA - DEMONSTRAÇÃO DA DESPESA POR PROGRAMA

| Código | Discriminação | Valor |
|--------|--|----------------------|
| 1508 | AMPLIAÇÃO E PRESERVAÇÃO DO PATRIMÔNIO | 22.000,00 |
| 1601 | HABITAÇÕES POPULARES | 32.000,00 |
| 1701 | MELHORIA SANITÁRIA DOMICILIARES | 210.000,00 |
| 1702 | SANEAMENTO E ESGOTAMENTO SANITÁRIO NA ZONA URBANA E RURAL | 1.482.000,00 |
| 1703 | RECURSOS HÍDRICOS: ABASTECIMENTO D'ÁGUA | 1.552.000,00 |
| 1801 | PROGRAMA MUNICIPAL DE REVITALIZAÇÃO DE NASCENTES E CURSOS D'ÁGUA | 430.000,00 |
| 1802 | DESASSORIAMENTO DO RIO JACUIPE | 410.000,00 |
| 1803 | PROGRAMA COLETA SELETIVA DE LIXO | 330.000,00 |
| 1804 | PRESERVAÇÃO DO MEIO-AMBIENTE | 136.000,00 |
| 2001 | PROMOÇÃO DO ABASTECIMENTO E DA PECUÁRIA: MATADOUROS, AÇOUGUES E MERCADOS | 46.000,00 |
| 2002 | MECANIZAÇÃO DA AGRICULTURA | 216.000,00 |
| 2003 | INCENTIVO AO AUMENTO DA PRODUÇÃO RURAL | 8.000,00 |
| 2004 | DESENVOLVIMENTO DE AGRICULTURA FAMILIAR | 9.000,00 |
| 2005 | REFORMA AGRÁRIA | 2.000,00 |
| 2501 | GESTÃO DO SISTEMA DE ILUMINAÇÃO PÚBLICA | 1.712.000,00 |
| 2502 | ELETRIFICAÇÃO RURAL | 607.000,00 |
| 2601 | OBRAS RODOVIÁRIAS | 494.000,00 |
| 2602 | ESTRADAS VICINAIS | 561.000,00 |
| 2603 | ABRIGOS DE PASSAGEIROS | 5.000,00 |
| 2701 | DESPORTO AMADOR | 72.000,00 |
| 9999 | RESERVA DE CONTINGENCIA | 482.000,00 |
| | TOTAL | 51.215.000,00 |

**PREFEITURA MUNICIPAL DE JACUIPE**

Rua Prefeito Mario Acioly Wanderley, s/n - CNPJ:12247755/0001-74

Orçamento Programa - Exercício de 2023

Página 1

TABELA EXPLICATIVA - RELAÇÃO DE PROJETOS

| Código | Discriminação | Valor |
|--------|--|------------|
| 1001 | Reforma e/ou Ampliação da Sede da Câmara Municipal | 60.000,00 |
| 1002 | Aquisição de Veículos, Móveis, Máquinas e Equipamentos Diversos para o Gabinete | 20.000,00 |
| 1003 | Aquisição de Veículos, Móveis, Máquinas e Equipamentos Diversos | 10.000,00 |
| 1004 | Aquisição de Móveis, Máquinas e Equipamentos Diversos para a Secretaria de Assistência Social | 25.000,00 |
| 1005 | Subvenções a Entidades sem Fins Lucrativos | 2.000,00 |
| 1006 | Aquisição de Móveis, Máquinas e Equipamentos Diversos para a Procuradoria Geral do Município | 5.000,00 |
| 1007 | Aquisição de Móveis, Máquinas e Equipamentos Diversos para a Secretaria Municipal de Saúde | 5.000,00 |
| 1008 | Aquisição de Móveis, Máquinas e Equipamentos Diversos | 10.000,00 |
| 1009 | Aquisição de Acervo, Móveis, Máquinas e Equipamentos Diversos para a Biblioteca Municipal | 5.000,00 |
| 1010 | Aquisição de Móveis, Máquinas e Equipamentos Diversos para o Turismo e Meio Ambiente | 4.000,00 |
| 1011 | Aquisição de Móveis, Máquinas e Equipamentos Diversos para a Sec. de Agricultura e Desenvolvimento Rural | 5.000,00 |
| 1012 | Construção e Reforma de Barragens p/o Programa de Irrigação | 205.000,00 |
| 1013 | Aquisição de Tratores, Máquinas Pesadas e Equipamentos Diversos | 11.000,00 |
| 1014 | Aquisição de Equipamentos Destinados ao Incentivo da Agricultura Familiar | 5.000,00 |
| 1015 | Aquisição de Veículos, Móveis, Máquinas e Equipamentos Diversos | 35.000,00 |
| 1016 | Construção, Ampliação e/ou Reforma do Centro de Idosos | 47.000,00 |
| 1017 | Aquisição de Veículos, Móveis, Máquinas e Equipamentos Diversos para o Setor de Obras e Serviços Públicos | 45.000,00 |
| 1018 | Aquisição de Máquinas Pesadas, Trator, Retroescavadeira e Outros | 52.000,00 |
| 1019 | Aquisição e/ou Desapropriação de Imóveis | 10.000,00 |
| 1020 | Construção, Ampliação e/ou Reforma dos Prédios Públicos Municipais | 220.000,00 |
| 1021 | Construção e/ou Reposição de Calçamento, Meio-fio e Pavimentação Asfáltica | 654.820,00 |
| 1022 | Construção, Reforma, Melhoramentos e/ou Ampliação da Calçamento | 53.000,00 |
| 1023 | Construção, Reforma, Melhoramentos e/ou Ampliação de Cemitérios Públicos, Necrópoles e Velórios | 32.000,00 |
| 1024 | Construção, Reforma e/ou Ampliação de Praças, Parques, Jardins e Outros | 126.000,00 |
| 1025 | Construção, Ampliação e/ou Reforma de Praça Multiesportiva / Centro de Lazer / Pátio de Eventos | 52.000,00 |
| 1026 | Construção, Reforma e/ou Ampliação de Feiras Livres | 20.000,00 |
| 1027 | Construção, Ampliação e/ou Reforma da Academia da Cidade | 20.000,00 |
| 1028 | Construção e/ou Recuperação de Escadarias, Muros de Arrimo, Encostas e Outros | 33.000,00 |
| 1029 | Construção, Ampliação e/ou Reforma de Pórtico da Cidade de Jacuípe | 10.000,00 |
| 1031 | Construção, Reforma e/ou Ampliação de Casas Populares | 32.000,00 |
| 1032 | Construção e/ou Melhoria Sanitárias Domiciliares na Zona Urbana e Rural | 210.000,00 |
| 1033 | Construção, Ampliação e Melhoria de Esgotos, Galerias, Bueiros e Outros | 537.000,00 |
| 1034 | Construção, Ampliação, Reforma de Esgotamento sanitário na zona urbana e Rural | 537.000,00 |
| 1035 | Construção de Adutoras, Açudes, Barragens, Cisternas, Poços Artesianos e Amazonas entre Outros | 527.000,00 |
| 1036 | Construção, Ampliação, Reforma dos Chafariz da Zona Urbana e Rural | 210.000,00 |
| 1037 | Construção, Ampliação e Reforma de Matadouros, Açougues, Mercados e Outros | 41.000,00 |
| 1038 | Ampliação do Sistema de Iluminação Pública na Sede, Distritos e Povoados | 531.000,00 |
| 1039 | Aquisição de Equipamentos e Postes para o Sistema de Iluminação Pública | 526.000,00 |
| 1040 | Realização de Obras de Eletrificação Rural | 205.000,00 |
| 1041 | Construção e/ou Recuperação de Rodovias Municipais, Passagens Molhadas, Pontes e Outros | 442.000,00 |
| 1042 | Execução de Obras e Serviços de Aberturas de Estradas Vicinais | 528.000,00 |
| 1043 | Construção, Ampliação e/ou Reforma de Abrigos de Passageiros | 5.000,00 |
| 1044 | Construção, Reforma e/ou Ampliação de Campos de Futebol, Ginásios de Esportes, Quadras Poliesportivas entre Outros | 12.000,00 |
| 1045 | Aquisição de Móveis, Máquinas e Equipamentos Diversos para o Controle Interno | 2.000,00 |
| 1046 | Aquisição de Móveis, Máquinas e Equipamentos Diversos para o Conselho Municipal de Saúde | 2.000,00 |
| 1047 | Aquisição de Veículos, Móveis, Máquinas e Equipamentos Diversos | 80.000,00 |
| 1048 | Aquisição de Veículos para o TFD | 6.000,00 |
| 1049 | Construção, Reforma e/ou Ampliação de Unidades Básica de Saúde - UBS | 265.000,00 |
| 1050 | Construção, Reforma e/ou Ampliação do Centro Odontológico | 67.000,00 |
| 1051 | Aquisição e/ou Desapropriação de Imóveis | 7.000,00 |
| 1052 | Aquisição de Veículos, Móveis, Equipamentos e Utensílios Diversos para o PSF | 105.000,00 |
| 1053 | Aquisição de Veículos, Móveis, Equipamentos e Utensílios Diversos para o PACS | 72.000,00 |
| 1054 | Aquisição de Veículos, Móveis, Equipamentos e Utensílios Diversos para o SAÚDE BUCAL | 62.000,00 |
| 1055 | Aquisição de Móveis, Máquinas e Equipamentos Diversos para o NASF | 6.000,00 |
| 1056 | Aquisição de Veículos, Ambulâncias, UTI Móvel, Móveis e Equipamentos Médico Hospital | 122.000,00 |
| 1057 | Aquisição de Móveis, Máquinas e Equipamentos Diversos para o CEO | 6.000,00 |
| 1058 | Aquisição de Veículos, Móveis, Máquinas e Equipamentos destinados ao SAMU | 21.000,00 |

**PREFEITURA MUNICIPAL DE JACUIPE**

Rua Prefeito Mario Acioly Wanderley, s/n - CNPJ:12247755/0001-74

Orçamento Programa - Exercício de 2023

Página 2

TABELA EXPLICATIVA - RELAÇÃO DE PROJETOS

| Código | Discriminação | Valor |
|--------|---|--------------|
| 1060 | Aquisição de Móveis, Máquinas e Equipamentos Diversos | 11.000,00 |
| 1061 | Aquisição de Móveis e Equipamentos para a Epidemiologia e Controle de Doenças Endêmicas | 12.000,00 |
| 1062 | Aquisição de Móveis, Máquinas e Equipamentos Diversos para o Conselho | 1.000,00 |
| 1063 | Aquisição de Veículos, Móveis, Máquinas e Equipamentos Diversos | 15.608,50 |
| 1064 | Aquisição de Veículos, Móveis, Máquinas e Equipamentos Diversos | 9.000,00 |
| 1065 | Aquisição de Veículos, Móveis, Máquinas e Equipamentos Diversos | 23.000,00 |
| 1066 | Construção, Ampliação e/ou Reforma de Escolas | 91.000,00 |
| 1067 | Construção, Ampliação e/ou Reforma de Quadra Poliesportiva nas Escolas | 51.000,00 |
| 1068 | Construção, Ampliação e/ou Reforma de Quadra Poliesportiva e Ginásio de Esporte para o Ensino | 46.000,00 |
| 1069 | Aquisição de Veículos, Móveis, Máquinas e Equipamentos Diversos | 50.000,00 |
| 1070 | Construção, Ampliação e Reforma de Unidades do Ensino no Município | 123.000,00 |
| 1071 | Construção, Ampliação e Reforma de Escolas | 116.000,00 |
| 1072 | Aquisição e/ou Desapropriação de Imóveis destinado as Atividades do Ensino | 3.000,00 |
| 1073 | Aquisição de Veículos, Móveis, Máquinas e Equipamentos Diversos, destinados ao Ensino | 145.000,00 |
| 1074 | Construção, Reforma e/ou Ampliação de Unidades de Educação Infantil | 190.000,00 |
| 1075 | Construção, Ampliação e/ou Reforma de Creches | 100.000,00 |
| 1076 | Aquisição de Móveis, Máquinas e Equipamentos Diversos | 2.000,00 |
| 1077 | Aquisição e/ou Desapropriação de Imóveis do Fundo Municipal de Assistência Social | 5.000,00 |
| 1078 | Aquisição de Veículos, Móveis, Máquinas e Equipamentos Diversos | 45.000,00 |
| 1079 | Concessão de Subvenções a Entidades de Assistência Social | 5.000,00 |
| 1080 | Aquisição de Móveis, Máquinas e Equipamentos Diversos para o Conselho Tutelar | 5.000,00 |
| 1081 | Aquisição de Equipamentos Diversos para o CRAS | 38.000,00 |
| 1082 | Aquisição de Equipamentos Diversos para o SCVF | 26.000,00 |
| 1083 | Aquisição de Equipamentos Diversos para o CREAS | 7.000,00 |
| 1084 | Aquisição de Equipamentos Diversos para o IGD SUAS | 2.000,00 |
| 1085 | Aquisição de Equipamentos Diversos para o Programa Auxílio Brasil - IGDPAB | 2.000,00 |
| 1086 | Aquisição de Equipamentos Diversos para o CRIANÇA FELIZ | 6.000,00 |
| 1087 | Reequipamento do JACUIPEPREV | 20.000,00 |
| 1089 | Aquisição de Instrumentos Musicais e Equipamentos para a Filarmonica Municipal | 20.000,00 |
| 1090 | Construção, Ampliação e/ou Reforma do Centro de Convivência para Jovens e Adolescentes. | 22.000,00 |
| 1092 | Construção, Ampliação e/ou Reforma do Centro Cultural | 3.000,00 |
| 1093 | Aquisição de Veículos, Móveis, Máquinas, Equipamentos Diversos e outros. | 5.000,00 |
| 1094 | Aquisição de Veículos, Móveis, Máquinas, Equipamentos Diversos e outros. | 130.000,00 |
| 1096 | Aquisição de Veículos, Móveis, Máquinas e Equipamentos Diversos para o Segurança Municipal | 5.000,00 |
| 1097 | Construção, Ampliação e/ou Reforma do Galpão e pontos para Coleta Seletiva de Lixo | 110.000,00 |
| 1098 | Construção, Ampliação e/ou Reforma do Parque Ambiental | 101.000,00 |
| 1099 | Construção, Ampliação e/ou Reforma do CREAS | 12.000,00 |
| 1200 | Construção, Ampliação e/ou Reforma do Anel Viário de Jacuípe | 10.000,00 |
| 1201 | Construção ou Reforma da Sede Municipal do Conselho Tutelar | 9.000,00 |
| 1202 | Construção, Ampliação e/ou Reforma da Biblioteca Municipal | 10.000,00 |
| 1203 | Construção, Ampliação e/ou Reforma de Parada de Onibus | 2.000,00 |
| 1204 | Aquisição de Veículos, Móveis, Máquinas, Equipamentos Diversos e outros. | 1.000,00 |
| Total | | 8.537.428,50 |



PREFEITURA MUNICIPAL DE JACUIPE

Rua Prefeito Mario Acioly Wanderley, s/n - CNPJ:12247755/0001-74

Orçamento Programa - Exercício de 2023

Página 1

TABELA EXPLICATIVA - RELAÇÃO DE ATIVIDADES

| Código | Discriminação | Valor |
|--------|--|--------------|
| 2001 | Manutenção das Atividades da Câmara Municipal | 1.547.569,83 |
| 2002 | Manutenção dos Conselhos Municipais | 4.000,00 |
| 2003 | Gestão Administrativa de Pessoal do Gabinete | 452.000,00 |
| 2004 | Manutenção das Atividades Gerais do Gabinete | 92.000,00 |
| 2005 | Contratação de Serviços Técnicos Especializados para Elaboração de Planos e Projetos | 92.089,70 |
| 2006 | Gestão Administrativa de Pessoal da Secretaria de Administração e Finanças | 1.967.000,00 |
| 2007 | Manutenção das Atividades Gerais da Secretaria de Administração e Finanças | 1.207.488,17 |
| 2008 | Contratação de Consultorias e Assessorias | 5.000,00 |
| 2009 | Rateio para Participação em Consórcio Público | 5.000,00 |
| 2010 | Manutenção das Atividades Gerais do PASEP | 80.000,00 |
| 2011 | Contribuição para AMA, CNM, UNDIME e Outros | 116.000,00 |
| 2012 | Gestão Administrativa de Pessoal da Secretaria de Assistência Social | 2.500,00 |
| 2013 | Manutenção das Atividades Gerais da Secretaria de Assistência Social | 3.000,00 |
| 2014 | Subvenções a Entidades sem Fins Lucrativos | 2.000,00 |
| 2015 | Gestão Administrativa de Pessoal da Procuradoria Geral do Município | 94.000,00 |
| 2016 | Manutenção das Atividades Gerais da Procuradoria Geral do Município | 8.000,00 |
| 2017 | Gestão Administrativa de Pessoal da Secretaria Municipal de Saúde | 2.000,00 |
| 2018 | Manutenção das Atividades Gerais da Secretaria Municipal de Saúde | 3.000,00 |
| 2019 | Gestão Administrativa de Pessoal da Secretaria de Educação, Cultura e Desportos | 134.000,00 |
| 2020 | Manutenção das Atividades Gerais da Secretaria de Educação, Cultura e Desportos | 54.000,00 |
| 2021 | Manutenção da Biblioteca Municipal | 5.000,00 |
| 2022 | Promoção e Execução de Festividades Folclóricas, Artísticas e Outros | 900.000,00 |
| 2023 | Desenvolver Práticas Esportivas em Suas Diversas Modalidades | 50.000,00 |
| 2024 | Gestão Administrativa de Pessoal da Secretaria do Turismo e Meio Ambiente | 11.000,00 |
| 2025 | Manutenção das Atividades da Secretaria do Turismo e Meio Ambiente | 5.000,00 |
| 2026 | Gestão Administrativa de Pessoal da Secretaria de Agricultura e Desenvolvimento Rural | 135.000,00 |
| 2027 | Manutenção das Atividades Gerais da Secretaria de Agricultura e Desenvolvimento Rural | 70.000,00 |
| 2028 | Manutenção dos Mercados, Açougues, Feiras Livres e Matadouros | 5.000,00 |
| 2030 | Manutenção do Programa de Incentivo à Produção Rural | 5.000,00 |
| 2031 | Treinamento e Capacitação da Agricultura Familiar | 4.000,00 |
| 2032 | Locação de Área Cultivável | 2.000,00 |
| 2033 | Gestão Administrativa de Pessoal da Secretaria de Infraestrutura, Transporte e Serviços Públicos | 1.318.000,00 |
| 2034 | Manutenção das Atividades Gerais da Secretaria de Infraestrutura, Transporte e Serviços Públicos | 1.301.000,00 |
| 2035 | Manutenção dos Prédios Públicos Municipais | 50.000,00 |
| 2036 | Manutenção de Calçamentos, Meio-fio e Asfalto | 16.000,00 |
| 2037 | Manutenção de Cemitérios Públicos, Necrópoles e Velórios | 5.000,00 |
| 2038 | Manutenção das Praças, Parques e Jardins | 10.000,00 |
| 2039 | Implantação e Manutenção da Academia da Cidade | 5.000,00 |
| 2040 | Manutenção dos Serviços de Limpeza Pública | 900.000,00 |
| 2041 | Manutenção do Sistema de Saneamento Básico | 408.000,00 |
| 2042 | Manutenção de Sistemas de Abastecimento D'Água | 410.000,00 |
| 2043 | Manutenção dos Chafariz da Zona Urbana e Rural | 405.000,00 |
| 2044 | Manutenção do Sistema de Iluminação Pública na Sede, Distritos e Povoados | 655.000,00 |
| 2045 | Elaboração de Projetos de Eletrificação Rural | 402.000,00 |
| 2046 | Manutenção de Estradas Municipais, Passagens Molhadas, Pontes e Outros | 52.000,00 |
| 2047 | Gestão Administrativa de Pessoal do Controle Interno | 37.000,00 |
| 2048 | Manutenção das Atividades Gerais do Controle Interno | 3.000,00 |
| 2049 | Manutenção do Conselho Municipal de Saúde | 5.000,00 |
| 2050 | Gestão de Pessoal do Fundo Municipal de Saúde - FMS | 1.043.000,00 |
| 2051 | Manutenção das Atividades Gerais do Fundo Municipal de Saúde | 668.755,10 |
| 2052 | Distribuição de Próteses, Cadeiras de Rodas, Leite e Outros | 50.000,00 |
| 2053 | Manutenção das Unidades Básica de Saúde | 611.000,00 |
| 2054 | Manutenção do Programa Tratamento Fora do Domicílio - TFD | 30.000,00 |
| 2055 | Gestão de Pessoal do PSF | 1.206.168,70 |
| 2056 | Manutenção das Atividades Gerais do PSF | 730.000,00 |
| 2057 | Gestão de Pessoal do PACS | 807.000,00 |
| 2058 | Manutenção das Atividades do PACS | 145.000,00 |

**PREFEITURA MUNICIPAL DE JACUIPE**

Rua Prefeito Mario Acioly Wanderley, s/n - CNPJ:12247755/0001-74

Orçamento Programa - Exercício de 2023

Página 2

TABELA EXPLICATIVA - RELAÇÃO DE ATIVIDADES

| Código | Discriminação | Valor |
|--------|---|--------------|
| 2059 | Gestão de Pessoal da SAÚDE BUCAL | 162.000,00 |
| 2060 | Manutenção das Ações do Programa SAÚDE BUCAL | 224.000,00 |
| 2061 | Gestão do Pessoal do NASF | 6.000,00 |
| 2062 | Manutenção do NASF | 10.000,00 |
| 2063 | Gestão de Pessoal dos Serviços Hospitalares e Ambulatorial do Município | 115.000,00 |
| 2064 | Manutenção dos Serviços Hospitalares e Ambulatoriais do Município | 100.000,00 |
| 2065 | Gestão de Pessoal do CEO | 4.000,00 |
| 2066 | Manutenção das Atividades Gerais do CEO | 2.000,00 |
| 2067 | Gestão de Pessoal do SAMU | 7.000,00 |
| 2068 | Manutenção dos Serviços de Atendimento Médico de Urgência (SAMU) | 3.000,00 |
| 2069 | Manutenção do Programa Mais Médicos | 43.000,00 |
| 2070 | Manutenção das Ações do Programa Farmácia Básica | 134.000,00 |
| 2071 | Gestão de Pessoal da Vigilância Sanitária | 295.000,00 |
| 2072 | Manutenção das Atividades Vinculadas aos Serviços de Vigilância | 55.000,00 |
| 2073 | Gestão de Pessoal da Epidemiologia e Controle de Doenças Endêmicas | 412.000,00 |
| 2074 | Manutenção das Ações de Epidemiologia e Controle de Doenças Endêmicas | 20.000,00 |
| 2075 | Manutenção dos Conselhos de Educação | 4.000,00 |
| 2076 | Manutenção das Atividades Gerais do Fundo Municipal de Educação | 203.000,00 |
| 2077 | Manutenção do Programa Nacional de Alimentação Escolar - PNAE | 306.000,00 |
| 2078 | Manutenção do Programa Nacion. de Transport. Escolar - PNATE | 122.000,00 |
| 2080 | Manutenção do Programa Dinheiro Direto na Escola - PDDE | 12.500,00 |
| 2081 | Manutenção das Creches | 21.000,00 |
| 2082 | Manutenção do Programa Brasil Alfabetizado | 3.000,00 |
| 2083 | Manutenção das Atividades Gerais do Ensino Fundamental | 1.598.000,00 |
| 2084 | Aquisição de Material Didático-Escolares | 45.000,00 |
| 2085 | Gestão Administrativa de Pessoal do Fundeb - 70% | 8.276.500,00 |
| 2086 | Gestão Administrativa de Pessoal do Fundeb - 30% | 1.299.500,00 |
| 2087 | Manutenção das Atividades Gerais do Ensino Infantil | 260.000,00 |
| 2088 | Gestão de Pessoal do Ensino Infantil - 70% | 625.000,00 |
| 2089 | Gestão de Pessoal do Ensino Infantil - 30% | 15.000,00 |
| 2090 | Gestão Administrativa de Pessoal do EJA (70%) | 3.000,00 |
| 2091 | Gestão Administrativa de Pessoal do EJA (30%) | 3.000,00 |
| 2092 | Apoio aos Conselhos Municipais da Assistência Social | 4.000,00 |
| 2093 | Gestão de Pessoal do FMAS | 274.000,00 |
| 2094 | Manutenção das Atividades Gerais do FMAS | 102.000,00 |
| 2095 | Concessão de Subvenções a Entidades de Assistência Social | 5.000,00 |
| 2096 | Gestão de Pessoal do Conselho Tutelar | 222.000,00 |
| 2097 | Manutenção das Atividades Gerais do Conselho Tutelar | 10.000,00 |
| 2098 | Manutenção das Atividades do Piso de Transição de Média Complexidade (Portador de deficiência) | 5.000,00 |
| 2099 | Manutenção das Ações do Piso Básico Variável - PBV II - Assistência a Criança e ao Adolescente | 3.000,00 |
| 2100 | Ações Estratégicas do Programa de Erradicação do Trabalho Infantil | 5.000,00 |
| 2101 | Gestão de Pessoal do CRAS | 125.000,00 |
| 2102 | Manutenção das atividades gerais do CRAS | 116.000,00 |
| 2103 | Gestão Administrativa de Pessoal do SCFV | 13.000,00 |
| 2104 | Manutenção das Atividades Gerais do SCFV | 61.000,00 |
| 2105 | Gestão de Pessoal do CREAS | 66.000,00 |
| 2106 | Manutenção das Atividades Gerais do CREAS | 121.500,00 |
| 2107 | Manutenção do Programa do Índice de Gestão Descentralizado - IGD SUAS | 17.000,00 |
| 2108 | Gestão de Pessoal do Índice Geral de Desenvolvimento do Programa Auxílio Brasil - IGDPA | 81.000,00 |
| 2109 | Manutenção do Índice Geral de Desenvolvimento do Programa Auxílio Brasil - IGDPA | 63.000,00 |
| 2110 | Gestão de Pessoal do CRIANÇA FELIZ | 74.000,00 |
| 2111 | Manutenção das atividades gerais do CRIANÇA FELIZ | 101.500,00 |
| 2112 | Distribuição Gratuita de Bens e Serviços de Caráter Social, com base em Lei de Benefício Eventual | 50.000,00 |
| 2113 | Assistência as Famílias em Situação de Risco e Vulnerabilidade Social | 5.000,00 |
| 2114 | Manutenção do Programa de Benefício de Prestação Continuada - BPC NA ESCOLA- PBV II | 5.000,00 |

**PREFEITURA MUNICIPAL DE JACUIPE**

Rua Prefeito Mario Acioly Wanderley, s/n - CNPJ:12247755/0001-74

Orçamento Programa - Exercício de 2023

Página 3

TABELA EXPLICATIVA - RELAÇÃO DE ATIVIDADES

| Código | Discriminação | Valor |
|--------|--|----------------------|
| 2115 | Manutenção das atividades gerais do PAIF - PBF (Estadual) | 5.000,00 |
| 2116 | Manutenção das Atividades do JACUIPEPREV | 268.000,00 |
| 2117 | Gestão Administrativa de Pessoal dos Inativos e Pensionistas | 3.201.000,00 |
| 2118 | Apoio ao Transporte Escolar - Estado | 200.000,00 |
| 2119 | Aperfeiçoamento Pedagógico para os Profissionais da Educação | 15.000,00 |
| 2120 | Manutenção das Atividades do Conselho da Criança e Adolescente. | 3.000,00 |
| 2121 | Apoio ao Transporte Universitário | 10.000,00 |
| 2122 | Programa Esporte Saudável para Todos | 10.000,00 |
| 2123 | Programa Agricultor Familiar Capaz e Feliz | 3.000,00 |
| 2125 | Programa Mais Saúde para Todos | 8.000,00 |
| 2126 | Programa Bolsa Social Municipal | 2.000,00 |
| 2127 | Gestão administrativa do Fundo Municipal dos Direitos da Criança e Adolescente | 12.000,00 |
| 2128 | Manutenção das Atividades do Fundo Municipal dos Direitos da Criança e Adolescente | 45.000,00 |
| 2129 | Manutenção das Atividades do Programa de Revitalização | 410.000,00 |
| 2130 | Manutenção das Atividades do Desassoreamento do Rio Jacuípe | 410.000,00 |
| 2132 | Atividade do Enfrentamento ao COVID-19 | 13.000,00 |
| 2133 | Manutenção Preventiva de Bens Móveis e Imóveis | 116.000,00 |
| 2134 | Gestão de Pessoal do Ensino Fundamental | 1.965.000,00 |
| 2135 | Gestão do Pessoal do Ensino Infantil | 21.000,00 |
| 2136 | Gestão do Pessoal da Educação de Jovens e Adultos | 11.000,00 |
| 2137 | Manutenção das Atividades Gerais da Segurança Municipal | 8.000,00 |
| 2138 | Manutenção das Atividades do Programa de Coleta Seletiva de Lixo | 110.000,00 |
| 2139 | Implantação do Programa de Preservação e Conservação Ambiental | 35.000,00 |
| 2140 | Implantação e Manutenção do Trabalho dos Colaboradores | 545.500,00 |
| 2141 | Implantação e Manutenção do Programa de Formação Continuada em Serviço | 20.000,00 |
| 2142 | Manutenção das Atividades do EJA | 20.000,00 |
| 2143 | Manutenção das Atividades do Fundo Municipal do Idoso | 1.000,00 |
| | Total | 41.720.571,50 |

**PREFEITURA MUNICIPAL DE JACUIPE**

Rua Prefeito Mario Acioly Wanderley, s/n - CNPJ:12247755/0001-74

Orçamento Programa - Exercício de 2023

Página 1

TABELA EXPLICATIVA - RELAÇÃO DE OPERAÇÕES ESPECIAIS

| Código | Discriminação | Valor |
|--------|---|------------|
| 0001 | Pagamento de Dívidas Públicas | 10.000,00 |
| 0002 | Pagamento de Precatórios e Decisões Judiciais | 200.000,00 |
| 0003 | Amortização de Dívidas Públicas - FGTS | 1.000,00 |
| 0004 | Amortização de Dívidas Públicas - INSS | 200.000,00 |
| 0005 | Amortização de Dívidas Públicas - RPPS | 5.000,00 |
| 0006 | Amortização de Dívidas Públicas com Outros Órgãos | 45.000,00 |
| 0007 | Indenizações e Restituições Diversas | 2.000,00 |
| 0008 | Indenizações e Restituições Diversas | 2.000,00 |
| 0009 | Indenizações e Restituições Diversas | 10.000,00 |
| 9001 | Reserva de Contingência | 482.000,00 |
| Total | | 957.000,00 |



PREFEITURA MUNICIPAL DE JACUIPE

Rua Prefeito Mario Acioly Wanderley, s/n - CNPJ:12247755/0001-74

Orçamento Programa - Exercício de 2023

ANÁLISE DE APLICAÇÃO NA SAÚDE

Quadro 16

Página 1

| RECEITAS RESULTANTE DE IMPOSTOS (Caput do art. 212 da Constituição) | Previsão | Obrig.(15%) |
|---|----------------------|---------------------|
| 1. RECEITAS DE IMPOSTOS | 605.000,00 | 90.750,00 |
| 1.1 - Receita Resultante do Imposto sobre a Propriedade Predial e Territorial Urbana - IPTU | 50.000,00 | 7.500,00 |
| 1.1.1 - IPTU | 50.000,00 | 7.500,00 |
| 1.1.2 - Multas, Juros de Mora, Dívida Ativa e Outros Encargos do IPTU | 0,00 | 0,00 |
| 1.2 - Receitas Resultante do Imposto sobre Transmissão Inter Vivos - ITBI | 42.000,00 | 6.300,00 |
| 1.2.1 - ITBI | 42.000,00 | 6.300,00 |
| 1.2.2 - Multas, Juros de Mora, Dívida Ativa e Outros Encargos do ITBI | 0,00 | 0,00 |
| 1.3 - Receitas Resultante do Imposto sobre Serviços de Qualquer Natureza - ISS | 263.000,00 | 39.450,00 |
| 1.3.1 - ISS | 263.000,00 | 39.450,00 |
| 1.3.2 - Multas, Juros de Mora, Dívida Ativa e Outros Encargos do ISS | 0,00 | 0,00 |
| 1.4 - Receitas Resultante do Imposto de Renda Retido na Fonte - IRRF | 250.000,00 | 37.500,00 |
| 2. RECEITAS DE TRANSFERÊNCIAS CONSTITUCIONAIS E LEGAIS | 22.865.350,00 | 3.429.802,50 |
| 2.1 - Cota-Parte FPM | 16.102.550,00 | 2.415.382,50 |
| 2.2 - Cota-Parte ITR | 20.000,00 | 3.000,00 |
| 2.3 - Cota-Parte IPVA | 110.400,00 | 16.560,00 |
| 2.4 - Cota-Parte ICMS | 6.616.800,00 | 992.520,00 |
| 2.5 - Cota-Parte IPI-Exportação | 3.600,00 | 540,00 |
| 2.6 - Compensação Financeiras Provenientes de Impostos e Transf. Constitucionais | 12.000,00 | 1.800,00 |
| 2.6.1 - Desoneração ICMS (LC 87/96) | 12.000,00 | 1.800,00 |
| 2.6.2 - Outras | 0,00 | 0,00 |
| 3 - TOTAL DAS RECEITAS RESULTANTES DE IMPOSTOS E TRANSFERÊNCIAS CONSTITUCIONAIS E LEGAIS = (1 + 2) | 23.470.350,00 | 3.520.552,50 |
| 4. DESPESAS COM AÇÕES E SERVIÇOS PÚBLICOS DE SAÚDE (ASPS) - POR SUBFUNÇÃO E CATEGORIA ECONÔMICA | Fixado | |
| 4.1 - ATENÇÃO BÁSICA | 1.541.168,70 | |
| 4.1.1 - Despesas Correntes | 1.374.168,70 | |
| 4.1.2 - Despesas de Capital | 167.000,00 | |
| 4.2 - ASSISTÊNCIA HOSPITALAR E AMBULATORIAL | 150.000,00 | |
| 4.2.1 - Despesas Correntes | 145.000,00 | |
| 4.2.2 - Despesas de Capital | 5.000,00 | |
| 4.3 - SUPORTE PROFILÁTICO E TERAPÊUTICO | 80.000,00 | |
| 4.3.1 - Despesas Correntes | 80.000,00 | |
| 4.3.2 - Despesas de Capital | 0,00 | |
| 4.4 - VIGILÂNCIA SANITÁRIA | 296.000,00 | |
| 4.4.1 - Despesas Correntes | 295.000,00 | |
| 4.4.2 - Despesas de Capital | 1.000,00 | |
| 4.5 - VIGILÂNCIA EPIDEMIOLÓGICA | 327.000,00 | |
| 4.5.1 - Despesas Correntes | 326.000,00 | |
| 4.5.2 - Despesas de Capital | 1.000,00 | |
| 4.6 - ALIMENTAÇÃO E NUTRIÇÃO | 0,00 | |
| 4.6.1 - Despesas Correntes | 0,00 | |
| 4.6.2 - Despesas de Capital | 0,00 | |



PREFEITURA MUNICIPAL DE JACUIPE

Rua Prefeito Mario Acioly Wanderley, s/n - CNPJ:12247755/0001-74

Orçamento Programa - Exercício de 2023

Quadro 16

Página 2

ANÁLISE DE APLICAÇÃO NA SAÚDE

| | |
|--|---------------------|
| 4.7 - OUTRAS SUBFUNÇÕES (X) | 1.867.755,10 |
| 4.7.1 - Despesas Correntes | 1.772.755,10 |
| 4.7.2 - Despesas de Capital | 95.000,00 |
| 5 - TOTAL (4.1 + 4.2 + 4.3 + 4.4 + 4.5 + 4.6 + 4.7) | 4.261.923,80 |
| 6 - APURAÇÃO DO CUMPRIMENTO DO LIMITE MÍNIMO PARA APLICAÇÃO EM ASPs | |
| 6.1 - Diferença entre o Valor Aplicado e a Despesa Mínima a ser Aplicada (5 - 3) | 741.371,30 |
| 6.2 - PERCENTUAL DA RECEITA DE IMPOSTOS E TRANSFERÊNCIAS CONSTITUCIONAIS E LEGAIS APLICADO EM ASPs(5 /3) * 100 (Mínimo de 15%) | 18,16 |
| 7 - RECEITAS ADICIONAIS PARA O FINANCIAMENTO DA SAÚDE NÃO COMPUTADAS NO CÁLCULO DO MÍNIMO | |
| 7.1 - RECEITAS DE TRANSFERÊNCIAS PARA A SAÚDE | 3.012.000,00 |
| 7.1.1 - Proveniente da União - Fundo a Fundo | 2.934.000,00 |
| 7.1.2 - Proveniente dos Estados | 78.000,00 |
| 7.1.3 - Proveniente de outros Municípios | 0,00 |
| 7.2 - RECEITA DE OPERAÇÕES DE CRÉDITO INTERNAS E EXTERNAS VINCULADAS A SAÚDE | 0,00 |
| 7.3 - OUTRAS RECEITAS | 0,00 |
| 8 - TOTAL DE RECEITAS ADICIONAIS PARA FINANCIAMENTO DA SAÚDE (7.1 + 7.2 + 7.3) | 3.012.000,00 |
| 9 - DESPESAS COM SAÚDE POR SUBFUNÇÕES E CATEGORIA ECONÔMICA NÃO COMPUTADAS NO CÁLCULO DO MÍNIMO | |
| 9.1 - ATENÇÃO BÁSICA | 2.945.000,00 |
| 9.1.1 - Despesas Correntes | 2.535.000,00 |
| 9.1.2 - Despesas de Capital | 410.000,00 |
| 9.2 - ASSISTÊNCIA HOSPITALAR E AMBULATORIAL | 309.000,00 |
| 9.2.1 - Despesas Correntes | 159.000,00 |
| 9.2.2 - Despesas de Capital | 150.000,00 |
| 9.3 - SUPORTE PROFILÁTICO E TERAPÊUTICO | 54.000,00 |
| 9.3.1 - Despesas Correntes | 54.000,00 |
| 9.3.2 - Despesas de Capital | 0,00 |
| 9.4 - VIGILÂNCIA SANITÁRIA | 65.000,00 |
| 9.4.1 - Despesas Correntes | 55.000,00 |
| 9.4.2 - Despesas de Capital | 10.000,00 |
| 9.5 - VIGILÂNCIA EPIDEMIOLÓGICA | 23.000,00 |
| 9.5.1 - Despesas Correntes | 12.000,00 |
| 9.5.2 - Despesas de Capital | 11.000,00 |
| 9.6 - ALIMENTAÇÃO E NUTRIÇÃO | 0,00 |
| 9.6.1 - Despesas Correntes | 0,00 |
| 9.6.2 - Despesas de Capital | 0,00 |
| 9.7 - OUTRAS SUBFUNÇÕES | 36.000,00 |
| 9.7.1 - Despesas Correntes | 6.000,00 |
| 9.7.2 - Despesas de Capital | 30.000,00 |
| 10 - TOTAL DAS DESPESAS NÃO COMPUTADAS NO CÁLCULO DO MÍNIMO (9.1 + 9.2 + 9.3 + 9.4 + 9.5 + 9.6 + 9.7) | 3.432.000,00 |



PREFEITURA MUNICIPAL DE JACUIPE

Rua Prefeito Mario Acioly Wanderley, s/n - CNPJ:12247755/0001-74

Orçamento Programa - Exercício de 2023

ANÁLISE DE APLICAÇÃO NA SAÚDE

Quadro 16

Página 3

19 - DESPESAS TOTAIS COM SAÚDE (Computadas e não computadas no cálculo do limite mínimo)

| | |
|---|---------------------|
| 20 - ATENÇÃO BÁSICA (4.1 + 9.1) | 4.486.168,70 |
| 21 - ASSISTÊNCIA HOSPITALAR E AMBULATORIAL (4.2 + 9.2) | 459.000,00 |
| 22 - SUPORTE PROFILÁTICO E TERAPÊUTICO (4.3 + 9.3) | 134.000,00 |
| 23 - VIGILÂNCIA SANITÁRIA (4.4 + 9.4) | 361.000,00 |
| 24 - VIGILÂNCIA EPIDEMIOLÓGICA (4.5 + 9.5) | 350.000,00 |
| 25 - ALIMENTAÇÃO E NUTRIÇÃO (4.6 + 9.6) | 0,00 |
| 26 - OUTRAS SUBFUNÇÕES (4.7 + 9.7) | 1.903.755,10 |
| 27 - TOTAL DAS DESPESAS COM SAÚDE (20 + 21 + 22 + 23 + 24 + 25 + 26) | 7.693.923,80 |



PREFEITURA MUNICIPAL DE JACUIPE

Rua Prefeito Mario Acioly Wanderley, s/n - CNPJ:12247755/0001-74

Orçamento Programa - Exercício de 2023

Página 1

ANÁLISE DE APLICAÇÃO NO ENSINO

| RECEITAS RESULTANTE DE IMPOSTOS (Caput do art. 212 da Constituição) | Valor Previsto |
|--|----------------------|
| 1. RECEITAS DE IMPOSTOS | 605.000,00 |
| 1.1 - Receitas Resultante do Imposto sobre a Propriedade Predial e Territorial Urbana - IPTU | 50.000,00 |
| 1.2 - Receitas Resultante do Imposto sobre Transmissão Inter Vivos - ITBI | 42.000,00 |
| 1.3 - Receitas Resultante do Imposto sobre Serviços de Qualquer Natureza - ISS | 263.000,00 |
| 1.4 - Receitas Resultante do Imposto de Renda Retido na Fonte - IRRF | 250.000,00 |
| 2. RECEITAS DE TRANSFERÊNCIAS CONSTITUCIONAIS E LEGAIS | 24.161.350,00 |
| 2.1 - Cota-Parte FPM | 17.410.550,00 |
| 2.1.1 - Parcela referente à CF, art. 159, I alínea b | 16.102.550,00 |
| 2.1.2 - Parcela referente à CF, art. 159, I alínea "d" e "e" | 1.308.000,00 |
| 2.2 - Cota-Parte ICMS | 6.616.800,00 |
| 2.3 - Cota-Parte IPI-Exportação | 3.600,00 |
| 2.4 - Cota-Parte ITR | 20.000,00 |
| 2.5 - Cota-Parte IPVA | 110.400,00 |
| 2.6 - Cota-Parte IOF-Ouro | 0,00 |
| 2.7 - Compensações Financeiras Provenientes de Impostos e Transferências Constitucionais | 0,00 |
| 3. TOTAL DA RECEITA DE IMPOSTOS (1+2) | 24.766.350,00 |
| RECEITAS DO FUNDEB | |
| 4. RECEITAS DESTINADAS AO FUNDEB | 4.570.670,00 |
| 4.1 - Cota-Parte FPM Destinada ao FUNDEB - (20% de 2.1.1) | 3.220.510,00 |
| 4.2 - Cota-Parte ICMS Destinada ao FUNDEB - (20% de 2.2) | 1.323.360,00 |
| 4.3 - Cota-Parte IPI-Exportação Destinada ao FUNDEB - (20% de 2.3) | 720,00 |
| 4.4 - Cota-Parte ITR Destinada ao FUNDEB - (20% de 2.4) | 4.000,00 |
| 4.5 - Cota-Parte IPVA Destinada ao FUNDEB - (20% de 2.5) | 22.080,00 |
| 5. RECEITAS RECEBIDAS DO FUNDEB | 11.972.000,00 |
| 5.1 - FUNDEB - Impostos e Transferências de Impostos | 8.492.000,00 |
| 5.1.1 - Principal | 8.490.000,00 |
| 5.1.2 - Rendimentos de Aplicações Financeiras | 2.000,00 |
| 5.2 - FUNDEB - Complementação da União - VAAF | 1.980.000,00 |
| 5.2.1 - Principal | 1.980.000,00 |
| 5.2.2 - Rendimentos de Aplicações Financeiras | 0,00 |
| 5.3 - FUNDEB - Complementação da União - VAAT | 1.500.000,00 |
| 5.3.1 - Principal | 1.500.000,00 |
| 5.3.2 - Rendimentos de Aplicações Financeiras | 0,00 |
| 6. RESULTADO LÍQUIDO DAS TRANSFERÊNCIAS DO FUNDEB (5.1.1 - 4) | 3.919.330,00 |
| 6.1 - ACRÉSCIMO RESULTANTE DAS TRANSFERÊNCIAS DO FUNDEB | 3.919.330,00 |
| 6.2 - DECRÉSCIMO RESULTANTE DAS TRANSFERÊNCIAS DO FUNDEB | 0,00 |
| DESPESAS DO FUNDEB | |
| 7. PROFISSIONAIS DA EDUCAÇÃO BÁSICA | 8.604.500,00 |
| 7.1 - Educação Infantil | 625.000,00 |
| 7.1.1 - Creche | 625.000,00 |
| 7.1.2 - Pré-Escola | 0,00 |



PREFEITURA MUNICIPAL DE JACUIPE

Rua Prefeito Mario Acioly Wanderley, s/n - CNPJ:12247755/0001-74

Orçamento Programa - Exercício de 2023

Página 2

ANÁLISE DE APLICAÇÃO NO ENSINO

| | |
|--|----------------------|
| 7.2 - Ensino Fundamental | 7.979.500,00 |
| 8. OUTRAS DESPESAS | 3.067.500,00 |
| 8.1 - Educação Infantil | 190.000,00 |
| 8.1.1 - Creche | 140.000,00 |
| 8.1.2 - Pré-Escola | 50.000,00 |
| 8.2 - Ensino Fundamental | 2.877.500,00 |
| 9. TOTAL DAS DESPESAS DO FUNDEB (7+8) | 11.672.000,00 |
| DESPESAS CUSTEADAS COM RECURSOS DO FUNDEB RECEBIDOS NO EXERCÍCIO | |
| 10. Total das Despesas do FUNDEB com Profissionais da Educação Básica | 8.604.500,00 |
| 11. Total das Despesas custeadas com FUNDEB - Impostos e Transferências de Impostos | 8.492.000,00 |
| 12. Total das Despesas custeadas com FUNDEB - Complementação da União - VAAF | 1.980.000,00 |
| 13. Total das Despesas custeadas com FUNDEB - Complementação da União - VAAT | 1.500.000,00 |
| 14. Total das Despesas custeadas com FUNDEB - Complementação da União - VAAT aplicadas na Educação Infantil | 750.000,00 |
| 15. Total das Despesas custeadas com FUNDEB - Complementação da União - VAAT aplicadas em Despesa de Capital | 225.000,00 |
| INDICADORES - Art. 212-A, inciso XI e § 3º - Constituição Federal | |
| 16. Mínimo de 70% do FUNDEB na Remuneração dos Profissionais da Educação Básica | 71,87 |
| 17. Percentual de 50% da Complementação da União ao FUNDEB (VAAT) na Educação Infantil | 50,00 |
| 18. Mínimo de 15% da Complementação da União ao FUNDEB (VAAT) em Despesa de Capital | 15,00 |
| DESPESAS COM MANUTENÇÃO E DESENVOLVIMENTO DO ENSINO - MDE - CUSTEADAS COM RECEITA DE IMPOSTOS (EXCETO FUNDEB) | |
| 19. EDUCAÇÃO INFANTIL | 297.000,00 |
| 19.1 - Creche | 42.000,00 |
| 19.2 - Pré-escola | 255.000,00 |
| 20. ENSINO FUNDAMENTAL | 2.685.108,50 |
| 21. TOTAL DAS DESPESAS COM AÇÕES TÍPICAS DE MDE (19 + 20) | 2.982.108,50 |
| APURAÇÃO DAS DESPESAS PARA FINS DE LIMITE MÍNIMO CONSTITUCIONAL | |
| 22. TOTAL DAS DESPESAS DE MDE CUSTEADAS COM RECURSOS DE IMPOSTOS (FUNDEB E RECEITAS DE IMPOSTOS) | 11.474.108,50 |
| 23. RESULTADOS LÍQUIDOS DAS TRANSFERÊNCIAS DO FUNDEB | 3.919.330,00 |
| 24. TOTAL DAS DESPESAS PARA FINS DE LIMITE (22 - 23) | 7.554.778,50 |
| 25. PERCENTUAL DE APLICAÇÃO EM MDE SOBRE A RECEITA LÍQUIDA DE IMPOSTOS ((30)/(3)x100) - LIMITE CONSTITUCIONAL 25% | 30,50 |
| RECEITAS ADICIONAIS PARA FINANCIAMENTO DO ENSINO (Obrigatório 100%) | |
| 26. RECEITA DE TRANSFERÊNCIA DO FNDE (INCLUINDO RENDIMENTOS DE APLICAÇÃO FINANCEIRA) | 745.000,00 |
| 26.1 - Salário-Educação | 264.000,00 |
| 26.2 - PDDE | 11.000,00 |
| 26.3 - PNAE | 294.000,00 |
| 26.4 - PNATE | 86.000,00 |
| 26.5 - Outras Transferências do FNDE | 90.000,00 |
| 27. RECEITA DE TRANSFERÊNCIAS DE CONVÊNIOS | 210.000,00 |
| 28. RECEITA DE ROYALTIES DESTINADOS À EDUCAÇÃO | 0,00 |
| 29. RECEITA DE OPERAÇÕES DE CRÉDITO VINCULADAS À EDUCAÇÃO | 0,00 |



PREFEITURA MUNICIPAL DE JACUIPE

Rua Prefeito Mario Acioly Wanderley, s/n - CNPJ:12247755/0001-74

Orçamento Programa - Exercício de 2023

Página 3

ANÁLISE DE APLICAÇÃO NO ENSINO

| | |
|---|---------------------|
| 30. OUTRAS RECEITAS PARA FINANCIAMENTO DO ENSINO | 0,00 |
| 31. TOTAL DAS OUTRAS RECEITAS ADICIONAIS DO ENSINO (26 + 27 + 28 + 29 + 30) | 955.000,00 |
| DESPESAS CUSTEADAS COM RECEITAS ADICIONAIS PARA FINANCIAMENTO DO ENSINO | |
| 32. EDUCAÇÃO INFANTIL | 170.000,00 |
| 32.1 - Creche | 170.000,00 |
| 32.2 - Pré-Escola | 0,00 |
| 33. ENSINO FUNDAMENTAL | 1.135.000,00 |
| 34. ENSINO MÉDIO | 0,00 |
| 35. ENSINO SUPERIOR | 0,00 |
| 36. ENSINO PROFISSIONAL NÃO INTEGRADO AO ENSINO REGULAR | 0,00 |
| 37. TOTAL DAS DESPESAS CUSTEADAS COM RECEITAS ADICIONAIS PARA FINANCIAMENTO DO ENSINO (32 + 33 + 34 + 35 + 36) | 1.305.000,00 |

**PREFEITURA MUNICIPAL DE JACUIPE**

Rua Prefeito Mario Acioly Wanderley, s/n - CNPJ:12247755/0001-74

Orçamento Programa - Exercício de 2023

RECEITA CORRENTE LIQUIDA - LC 101, ART. 2, Inciso IV

Quadro 20

Página 1

| Código | Especificação | Previsão |
|---------------|---|----------------------|
| 1000.00.0.0.0 | RECEITAS CORRENTES | |
| 1100.00.0.0.0 | IMPOSTOS, TAXAS E CONTRIBUIÇÕES DE MELHORIA | 643.000,00 |
| 1200.00.0.0.0 | CONTRIBUIÇÕES | 1.559.000,00 |
| 1300.00.0.0.0 | RECEITA PATRIMONIAL | 21.000,00 |
| 1700.00.0.0.0 | TRANSFERÊNCIAS CORRENTES | 49.782.170,00 |
| 1900.00.0.0.0 | OUTRAS RECEITAS CORRENTES | 841.400,00 |
| 9500.00.0.0.0 | (R) DEDUÇÕES DO FUNDEB | -4.573.070,00 |
| 1215.01.0.0.0 | CONTRIBUIÇÃO DO SERVIDOR CIVIL | -1.494.500,00 |
| 1321.04.0.0.0 | GANHOS COM APLICAÇÕES FINANCEIRAS DO RPPS | -1.000,00 |
| | TOTAL | 46.778.000,00 |

Percentual de Gastos com Pessoal**Legislativo***Despesa com Pessoal* 1.054.169,83

Despesa Líquida: 1.054.169,83

Percentual Aplicado: 2,25 %

Executivo*Despesa com Pessoal* 24.145.668,70

Despesa Líquida: 24.145.668,70

Percentual Aplicado: 51,62 %

**PREFEITURA MUNICIPAL DE JACUIPE**

Rua Prefeito Mario Acioly Wanderley, s/n - CNPJ:12247755/0001-74

Orçamento Programa - Exercício de 2023

RECEITA/DESPESA POR FONTE DE RECURSO

Quadro 19

Página 1

LeiData

| Fonte | Vínculo | Descrição | PREVISÃO | |
|-------|-------------------------------|---|---------------|---------------|
| | | | RECEITA | DESPESA |
| 00 | FRG.FRC.DET.STN. VG.VC. | Recursos Primários de Livre Aplicação | 12.732.000,00 | 12.732.000,00 |
| 17 | FUNDEB 70% | | 6.367.500,00 | 6.367.500,00 |
| | 15401070 | Exercício Corrente - Identificação do percentual aplicado no pagamento da remuneração | 6.367.500,00 | 6.367.500,00 |
| | 1.540 | Transferências do FUNDEB - Impostos e Transferências de Impostos (Exerc.Corrente) | 6.367.500,00 | 6.367.500,00 |
| | 250 | EDUCAÇÃO-FUNDEB | 6.367.500,00 | 6.367.500,00 |
| | 250.017 | FUNDEB 70% | 6.367.500,00 | 6.367.500,00 |
| 18 | FUNDEB 30% | | 2.122.500,00 | 2.122.500,00 |
| | 15400000 | Exercício Corrente - Transferências do FUNDEB - Impostos e Transferências de Impostos | 2.122.500,00 | 2.122.500,00 |
| | 1.540 | Transferências do FUNDEB - Impostos e Transferências de Impostos (Exerc.Corrente) | 2.122.500,00 | 2.122.500,00 |
| | 250 | EDUCAÇÃO-FUNDEB | 2.122.500,00 | 2.122.500,00 |
| | 250.018 | FUNDEB 30% | 2.122.500,00 | 2.122.500,00 |
| 19 | FUNDEB - COMPLEMENTO DA UNIÃO | | 1.980.000,00 | 1.980.000,00 |
| | 15410000 | Exercício Corrente - Transferências do FUNDEB - Complementação da União - Impostos e Transferências de Impostos | 494.000,00 | 494.000,00 |
| | 1.541 | Transferências do FUNDEB - Complementação da União - VAAF (Exerc.Corrente) | 494.000,00 | 494.000,00 |
| | 250 | EDUCAÇÃO-FUNDEB | 494.000,00 | 494.000,00 |
| | 250.020 | COMPLEMENTO DA UNIÃO - 30% | 494.000,00 | 494.000,00 |
| | 15411070 | Exercício Corrente - Identificação do percentual aplicado no pagamento da remuneração | 1.486.000,00 | 1.486.000,00 |
| | 1.541 | Transferências do FUNDEB - Complementação da União - VAAF (Exerc.Corrente) | 1.486.000,00 | 1.486.000,00 |
| | 250 | EDUCAÇÃO-FUNDEB | 1.486.000,00 | 1.486.000,00 |
| | 250.019 | COMPLEMENTO DA UNIÃO - 70% | 1.486.000,00 | 1.486.000,00 |
| 21 | PDDE | | 10.000,00 | 10.000,00 |
| | 15510000 | Exercício Corrente - Transferências de Recursos do FNDE Referentes ao Programa Dinheiro Direto na Escola | 10.000,00 | 10.000,00 |
| | 1.551 | Transferências de Recursos do FNDE referentes ao Programa Dinheiro Direto na Escola | 10.000,00 | 10.000,00 |
| | 200 | EDUCAÇÃO | 10.000,00 | 10.000,00 |
| | 200.021 | PDDE | 10.000,00 | 10.000,00 |
| 22 | PNAE | | 293.000,00 | 293.000,00 |
| | 15520000 | Exercício Corrente - Transferências de Recursos do FNDE Referentes ao Programa Nacional de Alimentação Escolar | 293.000,00 | 293.000,00 |
| | 1.552 | Transferências de Recursos do FNDE referentes ao Programa Nacional de Alimentação Escolar | 293.000,00 | 293.000,00 |
| | 200 | EDUCAÇÃO | 293.000,00 | 293.000,00 |
| | 200.022 | PNAE | 293.000,00 | 293.000,00 |
| 23 | PNATE | | 86.000,00 | 86.000,00 |
| | 15530000 | Exercício Corrente - Transferências de Recursos do FNDE Referentes ao Programa Nacional de Apoio à Alimentação | 86.000,00 | 86.000,00 |
| | 1.553 | Transferências de Recursos do FNDE Referentes ao Programa Nacional de Apoio à Alimentação | 86.000,00 | 86.000,00 |
| | 200 | EDUCAÇÃO | 86.000,00 | 86.000,00 |
| | 200.023 | PNATE | 86.000,00 | 86.000,00 |
| 24 | PAR | | 80.000,00 | 80.000,00 |
| | 15690000 | Exercício Corrente - Outras Transferências de Recursos do FNDE | 80.000,00 | 80.000,00 |
| | 1.569 | Outras Transferências de Recursos do FNDE (Exerc.Corrente) | 80.000,00 | 80.000,00 |
| | 200 | EDUCAÇÃO | 80.000,00 | 80.000,00 |
| | 200.024 | PAR | 80.000,00 | 80.000,00 |
| 25 | BRASIL CARINHOSO | | 90.000,00 | 90.000,00 |
| | 15690000 | Exercício Corrente - Outras Transferências de Recursos do FNDE | 90.000,00 | 90.000,00 |
| | 1.569 | Outras Transferências de Recursos do FNDE (Exerc.Corrente) | 90.000,00 | 90.000,00 |
| | 200 | EDUCAÇÃO | 90.000,00 | 90.000,00 |
| | 200.025 | BRASIL CARINHOSO | 90.000,00 | 90.000,00 |
| 38 | PEGITE - TRANSPORTE | | 200.000,00 | 200.000,00 |
| | 15990000 | Exercício Corrente - Outros Recursos Vinculados à Educação | 200.000,00 | 200.000,00 |

**PREFEITURA MUNICIPAL DE JACUIPE**

Rua Prefeito Mario Acioly Wanderley, s/n - CNPJ:12247755/0001-74

Orçamento Programa - Exercício de 2023

RECEITA/DESPESA POR FONTE DE RECURSO

Quadro 19

Página 2

LeiData

| Fonte | Vínculo | Descrição | PREVISÃO | |
|-------|-------------------------|--|---------------|---------------|
| | | | RECEITA | DESPESA |
| 00 | FRG.FRC.DET.STN. VG.VC. | Recursos Primários de Livre Aplicação | 12.732.000,00 | 12.732.000,00 |
| 38 | | PEGITE - TRANSPORTE | 200.000,00 | 200.000,00 |
| | 15990000 | Exercício Corrente - Outros Recursos Vinculados à Educação | 200.000,00 | 200.000,00 |
| | 1.599 | Outros Recursos Vinculados à Educação (Exerc.Corrente) | 200.000,00 | 200.000,00 |
| | 200 | EDUCAÇÃO | 200.000,00 | 200.000,00 |
| | 200.038 | PEGITE - TRANSPORTE | 200.000,00 | 200.000,00 |
| 47 | | VAAR 30% | 3.000,00 | 3.000,00 |
| | 15430000 | Exercício Corrente - Transferências do FUNDEB - Complementação da União - V | 3.000,00 | 3.000,00 |
| | 1.543 | Transferências do FUNDEB - Complementação da União - VAAR (Exerc.Corrente) | 3.000,00 | 3.000,00 |
| | 250 | EDUCAÇÃO-FUNDEB | 3.000,00 | 3.000,00 |
| | 250.023 | VAAR 30% | 3.000,00 | 3.000,00 |
| 56 | | VAAT 30% | 450.000,00 | 450.000,00 |
| | 15420000 | Exercício Corrente - Transferências do FUNDEB - Complementação da União - V | 450.000,00 | 450.000,00 |
| | 1.542 | Transferências do FUNDEB - Complementação da União - VAAT (Exerc.Corrente) | 450.000,00 | 450.000,00 |
| | 250 | EDUCAÇÃO-FUNDEB | 450.000,00 | 450.000,00 |
| | 250.022 | VAAT 30% | 450.000,00 | 450.000,00 |
| 57 | | VAAT 70% | 1.050.000,00 | 1.050.000,00 |
| | 15421070 | Exercício Corrente - Identificação do percentual aplicado no pagamento da remuneração | 1.050.000,00 | 1.050.000,00 |
| | 1.542 | Transferências do FUNDEB - Complementação da União - VAAT (Exerc.Corrente) | 1.050.000,00 | 1.050.000,00 |
| | 250 | EDUCAÇÃO-FUNDEB | 1.050.000,00 | 1.050.000,00 |
| | 250.021 | VAAT 70% | 1.050.000,00 | 1.050.000,00 |
| 11 | | Contribuição de Intervenção no Domínio Econômico - Combustíveis | 6.000,00 | 6.000,00 |
| 59 | | CIDE | 6.000,00 | 6.000,00 |
| | 17500000 | Exercício Corrente - Recursos da Contribuição de Intervenção no Domínio Econômico | 6.000,00 | 6.000,00 |
| | 1.750 | Recursos da Contribuição de Intervenção no Domínio Econômico - CIDE (Exerc.Corr) | 6.000,00 | 6.000,00 |
| | 610 | CIDE - Contribuição de Intervenção no Domínio Econômico | 6.000,00 | 6.000,00 |
| | 610.001 | Contribuição de Intervenção no Domínio Econômico | 6.000,00 | 6.000,00 |
| 13 | | Contribuição do Salário-Educação | 264.000,00 | 264.000,00 |
| 20 | | SALÁRIO EDUCAÇÃO - QSE | 264.000,00 | 264.000,00 |
| | 15500000 | Exercício Corrente - Transferência do Salário-Educação | 264.000,00 | 264.000,00 |
| | 1.550 | Transferência do Salário-Educação (Exerc.Corrente) | 264.000,00 | 264.000,00 |
| | 200 | EDUCAÇÃO | 264.000,00 | 264.000,00 |
| | 200.020 | SALÁRIO EDUCAÇÃO - QSE | 264.000,00 | 264.000,00 |
| 22 | | Recursos Destinados ao Enfrentamento da Covid-19 | 6.000,00 | 6.000,00 |
| 95 | | CORONAVÍRUS (COVID-19) - SAÚDE | 6.000,00 | 6.000,00 |
| | 16000000 | Exercício Corrente - Transferências Fundo a Fundo de Recursos do SUS provenientes do Governo Federal - Bloco | 6.000,00 | 6.000,00 |
| | 1.600 | Transf.Fundo a Fundo de Recursos do SUS provenientes do Governo Federal - Bloco | 6.000,00 | 6.000,00 |
| | 310 | SAÚDE-GERAL | 6.000,00 | 6.000,00 |
| | 310.023 | CORONAVÍRUS (COVID-19) | 6.000,00 | 6.000,00 |
| 42 | | Compensações Financeiras pela Produção de Petróleo, Gás Natural e Outras | 8.932.820,00 | 8.932.820,00 |
| 01 | | Recurso Próprio | 8.932.820,00 | 8.932.820,00 |
| | 17040000 | Exercício Corrente - Transferência da União Referente a Royalties do Petróleo e Gás Natural | 8.932.820,00 | 8.932.820,00 |
| | 1.704 | Transferências da União Referentes a Compensações Financeiras pela Exploração e Produção de Petróleo e Gás Natural | 8.932.820,00 | 8.932.820,00 |
| | 001 | Ordinário | 8.932.820,00 | 8.932.820,00 |
| | 001.006 | ROYALTIES DA ANP | 8.932.820,00 | 8.932.820,00 |
| 50 | | Recursos Próprios Primários de Livre Aplicação | 17.147.756,20 | 17.147.756,20 |
| 01 | | Recurso Próprio | 14.136.647,70 | 14.136.647,70 |

**PREFEITURA MUNICIPAL DE JACUIPE**

Rua Prefeito Mario Acioly Wanderley, s/n - CNPJ:12247755/0001-74

Orçamento Programa - Exercício de 2023

RECEITA/DESPESA POR FONTE DE RECURSO

Quadro 19

Página 3

LeiData

| Fonte | Vínculo | Descrição | PREVISÃO | |
|-------|--|--|---------------|---------------|
| | | | RECEITA | DESPESA |
| 50 | Recursos Próprios Primários de Livre Aplicação | | 17.147.756,20 | 17.147.756,20 |
| 01 | Recurso Próprio | | 14.136.647,70 | 14.136.647,70 |
| | 15010000 | Exercício Corrente - Outros Recursos não Vinculados | 14.136.647,70 | 14.136.647,70 |
| | 1.501 | Outros Recursos não Vinculados (Exerc.Corrente) | 14.136.647,70 | 14.136.647,70 |
| | 001 | Ordinario | 14.136.647,70 | 14.136.647,70 |
| | 001.001 | Recurso Próprio | 14.136.647,70 | 14.136.647,70 |
| 49 | Receitas de Impostos e de Transferência de Impostos - Educação | | 3.011.108,50 | 3.011.108,50 |
| | 15001001 | Exercício Corrente - Identificação das despesas com manutenção e desenvolvim | 3.011.108,50 | 3.011.108,50 |
| | 1.500 | Recursos não Vinculados de Impostos (Exerc.Corrente) | 3.011.108,50 | 3.011.108,50 |
| | 001 | Ordinario | 3.011.108,50 | 3.011.108,50 |
| | 001.001 | Recurso Próprio | 3.011.108,50 | 3.011.108,50 |
| 51 | Recursos Livres da Seguridade Social | | 4.262.923,80 | 4.262.923,80 |
| 42 | Receitas de Impostos e de Transferência de Impostos - Saúde | | 4.262.923,80 | 4.262.923,80 |
| | 15001002 | Exercício Corrente - Identificação das despesas com ações e serviços públicos d | 4.262.923,80 | 4.262.923,80 |
| | 1.500 | Recursos não Vinculados de Impostos (Exerc.Corrente) | 4.262.923,80 | 4.262.923,80 |
| | 001 | Ordinario | 4.262.923,80 | 4.262.923,80 |
| | 001.001 | Recurso Próprio | 4.262.923,80 | 4.262.923,80 |
| 53 | Recursos Destinados a Atividades-Fins da Seguridade Social | | 6.673.500,00 | 6.673.500,00 |
| 08 | MAC - TETO | | 88.000,00 | 88.000,00 |
| | 16000000 | Exercício Corrente - Transferências Fundo a Fundo de Recursos do SUS proveni | 88.000,00 | 88.000,00 |
| | 1.600 | Transf.Fundo a Fundo de Recursos do SUS provenientes do Governo Federal - Bloc | 88.000,00 | 88.000,00 |
| | 310 | SAÚDE-GERAL | 88.000,00 | 88.000,00 |
| | 310.008 | MAC | 88.000,00 | 88.000,00 |
| 11 | VIGILÂNCIA EM SAÚDE | | 135.000,00 | 135.000,00 |
| | 16000000 | Exercício Corrente - Transferências Fundo a Fundo de Recursos do SUS proveni | 135.000,00 | 135.000,00 |
| | 1.600 | Transf.Fundo a Fundo de Recursos do SUS provenientes do Governo Federal - Bloc | 41.000,00 | 41.000,00 |
| | 310 | SAÚDE-GERAL | 41.000,00 | 41.000,00 |
| | 310.011 | VIGILÂNCIA EM SAÚDE | 41.000,00 | 41.000,00 |
| | 1.604 | Transferências provenientes do Governo Federal destinadas ao vencimento dos agei | 94.000,00 | 94.000,00 |
| | 310 | SAÚDE-GERAL | 94.000,00 | 94.000,00 |
| | 310.011 | VIGILÂNCIA EM SAÚDE | 94.000,00 | 94.000,00 |
| 13 | FARMÁCIA BÁSICA | | 53.000,00 | 53.000,00 |
| | 16000000 | Exercício Corrente - Transferências Fundo a Fundo de Recursos do SUS proveni | 53.000,00 | 53.000,00 |
| | 1.600 | Transf.Fundo a Fundo de Recursos do SUS provenientes do Governo Federal - Bloc | 53.000,00 | 53.000,00 |
| | 310 | SAÚDE-GERAL | 53.000,00 | 53.000,00 |
| | 310.013 | FARMÁCIA BÁSICA | 53.000,00 | 53.000,00 |
| 14 | ATENÇÃO BÁSICA | | 2.586.000,00 | 2.586.000,00 |
| | 16000000 | Exercício Corrente - Transferências Fundo a Fundo de Recursos do SUS proveni | 2.586.000,00 | 2.586.000,00 |
| | 1.600 | Transf.Fundo a Fundo de Recursos do SUS provenientes do Governo Federal - Bloc | 2.296.000,00 | 2.296.000,00 |
| | 310 | SAÚDE-GERAL | 2.296.000,00 | 2.296.000,00 |
| | 310.014 | ATENÇÃO BÁSICA | 2.296.000,00 | 2.296.000,00 |
| | 1.604 | Transferências provenientes do Governo Federal destinadas ao vencimento dos agei | 290.000,00 | 290.000,00 |
| | 310 | SAÚDE-GERAL | 290.000,00 | 290.000,00 |
| | 310.014 | ATENÇÃO BÁSICA | 290.000,00 | 290.000,00 |
| 16 | INVESTIMENTO - SAÚDE | | 330.000,00 | 330.000,00 |
| | 16010000 | Exercício Corrente - Transferências Fundo a Fundo de Recursos do SUS proveni | 330.000,00 | 330.000,00 |
| | 1.601 | Transf.Fundo a Fundo de Recursos do SUS provenientes do Governo Federal - Bloc | 330.000,00 | 330.000,00 |

**PREFEITURA MUNICIPAL DE JACUIPE**

Rua Prefeito Mario Acioly Wanderley, s/n - CNPJ:12247755/0001-74

Orçamento Programa - Exercício de 2023

RECEITA/DESPESA POR FONTE DE RECURSO

Quadro 19

Página 4

LeiData

| Fonte | Vínculo | Descrição | PREVISÃO | |
|-------|-------------------------|---|--------------|--------------|
| | | | RECEITA | DESPESA |
| 53 | FRG.FRC.DET.STN. VG.VC. | Recursos Destinados a Atividades-Fins da Seguridade Social | 6.673.500,00 | 6.673.500,00 |
| 16 | | INVESTIMENTO - SAÚDE | 330.000,00 | 330.000,00 |
| | 16010000 | Exercício Corrente - Transferências Fundo a Fundo de Recursos do SUS proveni | 330.000,00 | 330.000,00 |
| | 1.601 | Transf.Fundo a Fundo de Recursos do SUS provenientes do Governo Federal - Bloc | 330.000,00 | 330.000,00 |
| | 310 | SAÚDE-GERAL | 330.000,00 | 330.000,00 |
| | 310.016 | INVESTIMENTO SAÚDE | 330.000,00 | 330.000,00 |
| 27 | | CRIANÇA FELIZ | 99.000,00 | 99.000,00 |
| | 16600000 | Exercício Corrente - Transferência de Recursos do Fundo Nacional de Assistênci | 99.000,00 | 99.000,00 |
| | 1.660 | Transferência de Recursos do Fundo Nacional de Assistência Social - FNAS (Exerc.6 | 99.000,00 | 99.000,00 |
| | 510 | ASSISTÊNCIA SOCIAL-GERAL | 99.000,00 | 99.000,00 |
| | 510.027 | CRIANÇA FELIZ | 99.000,00 | 99.000,00 |
| 28 | | BPC NA ESCOLA | 5.000,00 | 5.000,00 |
| | 16600000 | Exercício Corrente - Transferência de Recursos do Fundo Nacional de Assistênci | 5.000,00 | 5.000,00 |
| | 1.660 | Transferência de Recursos do Fundo Nacional de Assistência Social - FNAS (Exerc.6 | 5.000,00 | 5.000,00 |
| | 510 | ASSISTÊNCIA SOCIAL-GERAL | 5.000,00 | 5.000,00 |
| | 510.028 | BPC NA ESCOLA | 5.000,00 | 5.000,00 |
| 29 | | SCFV | 70.000,00 | 70.000,00 |
| | 16600000 | Exercício Corrente - Transferência de Recursos do Fundo Nacional de Assistênci | 70.000,00 | 70.000,00 |
| | 1.660 | Transferência de Recursos do Fundo Nacional de Assistência Social - FNAS (Exerc.6 | 70.000,00 | 70.000,00 |
| | 510 | ASSISTÊNCIA SOCIAL-GERAL | 70.000,00 | 70.000,00 |
| | 510.029 | SCFV | 70.000,00 | 70.000,00 |
| 30 | | CRAS | 83.000,00 | 83.000,00 |
| | 16600000 | Exercício Corrente - Transferência de Recursos do Fundo Nacional de Assistênci | 83.000,00 | 83.000,00 |
| | 1.660 | Transferência de Recursos do Fundo Nacional de Assistência Social - FNAS (Exerc.6 | 83.000,00 | 83.000,00 |
| | 510 | ASSISTÊNCIA SOCIAL-GERAL | 83.000,00 | 83.000,00 |
| | 510.030 | CRAS | 83.000,00 | 83.000,00 |
| 31 | | CREAS | 90.000,00 | 90.000,00 |
| | 16600000 | Exercício Corrente - Transferência de Recursos do Fundo Nacional de Assistênci | 90.000,00 | 90.000,00 |
| | 1.660 | Transferência de Recursos do Fundo Nacional de Assistência Social - FNAS (Exerc.6 | 90.000,00 | 90.000,00 |
| | 510 | ASSISTÊNCIA SOCIAL-GERAL | 90.000,00 | 90.000,00 |
| | 510.031 | CREAS | 90.000,00 | 90.000,00 |
| 33 | | IGD-SUAS | 15.000,00 | 15.000,00 |
| | 16600000 | Exercício Corrente - Transferência de Recursos do Fundo Nacional de Assistênci | 15.000,00 | 15.000,00 |
| | 1.660 | Transferência de Recursos do Fundo Nacional de Assistência Social - FNAS (Exerc.6 | 15.000,00 | 15.000,00 |
| | 510 | ASSISTÊNCIA SOCIAL-GERAL | 15.000,00 | 15.000,00 |
| | 510.033 | IGD-SUAS | 15.000,00 | 15.000,00 |
| 34 | | PETI | 5.000,00 | 5.000,00 |
| | 16600000 | Exercício Corrente - Transferência de Recursos do Fundo Nacional de Assistênci | 5.000,00 | 5.000,00 |
| | 1.660 | Transferência de Recursos do Fundo Nacional de Assistência Social - FNAS (Exerc.6 | 5.000,00 | 5.000,00 |
| | 510 | ASSISTÊNCIA SOCIAL-GERAL | 5.000,00 | 5.000,00 |
| | 510.034 | PETI | 5.000,00 | 5.000,00 |
| 35 | | CRAS PAIF - ESTADO | 5.000,00 | 5.000,00 |
| | 16690000 | Exercício Corrente - Outros Recursos Vinculados à Assistência Social | 5.000,00 | 5.000,00 |
| | 1.669 | Outros Recursos Vinculados à Assistência Social (Exerc.Corrente) | 5.000,00 | 5.000,00 |
| | 510 | ASSISTÊNCIA SOCIAL-GERAL | 5.000,00 | 5.000,00 |
| | 510.035 | CRAS PAIF - ESTADO | 5.000,00 | 5.000,00 |
| 36 | | RPPS - PLANO PREVIDENCIÁRIO | 2.940.500,00 | 2.940.500,00 |

**PREFEITURA MUNICIPAL DE JACUIPE**

Rua Prefeito Mario Acioly Wanderley, s/n - CNPJ:12247755/0001-74

Orçamento Programa - Exercício de 2023

RECEITA/DESPESA POR FONTE DE RECURSO

Quadro 19

Página 5

LeiData

| Fonte | Vínculo | Descrição | PREVISÃO | |
|-------|-------------------------|---|--------------|--------------|
| | | | RECEITA | DESPESA |
| 53 | FRG.FRC.DET.STN. VG.VC. | Recursos Destinados a Atividades-Fins da Seguridade Social | 6.673.500,00 | 6.673.500,00 |
| 36 | | RPPS - PLANO PREVIDENCIÁRIO | 2.940.500,00 | 2.940.500,00 |
| | 18000000 | Exercício Corrente - Recursos vinculados ao RPPS - Fundo em Capitalização (PI | 2.940.500,00 | 2.940.500,00 |
| | 1.800 | Recursos Vinculados ao RPPS - Fundo em Capitalização (Plano Previdenciário) (Exe | 2.940.500,00 | 2.940.500,00 |
| | 600 | REGIME PRÓPRIO DE PREVIDÊNCIA SOCIAL | 2.940.500,00 | 2.940.500,00 |
| | 600.036 | Plano Previdenciário | 2.940.500,00 | 2.940.500,00 |
| 58 | | CREAS ESTADO | 30.000,00 | 30.000,00 |
| | 16690000 | Exercício Corrente - Outros Recursos Vinculados à Assistência Social | 30.000,00 | 30.000,00 |
| | 1.669 | Outros Recursos Vinculados à Assistência Social (Exerc.Corrente) | 30.000,00 | 30.000,00 |
| | 510 | ASSISTÊNCIA SOCIAL-GERAL | 30.000,00 | 30.000,00 |
| | 510.041 | CREAS ESTADO | 30.000,00 | 30.000,00 |
| 61 | | ATENÇÃO BÁSICA - ESTADO | 77.000,00 | 77.000,00 |
| | 16210000 | Exercício Corrente - Transferências Fundo a Fundo de Recursos do SUS proveni | 77.000,00 | 77.000,00 |
| | 1.621 | Transferências Fundo a Fundo de Recursos do SUS provenientes do Governo Estad | 77.000,00 | 77.000,00 |
| | 310 | SAÚDE-GERAL | 77.000,00 | 77.000,00 |
| | 310.022 | ATENÇÃO BÁSICA - ESTADO | 77.000,00 | 77.000,00 |
| 67 | | IGD - PROGRAMA AUXILIO BRASIL | 56.000,00 | 56.000,00 |
| | 16600000 | Exercício Corrente - Transferência de Recursos do Fundo Nacional de Assistênci | 56.000,00 | 56.000,00 |
| | 1.660 | Transferência de Recursos do Fundo Nacional de Assistência Social - FNAS (Exerc.f | 56.000,00 | 56.000,00 |
| | 510 | ASSISTÊNCIA SOCIAL-GERAL | 56.000,00 | 56.000,00 |
| | 510.046 | IGD - PAB | 56.000,00 | 56.000,00 |
| 96 | | CORONAVÍRUS (COVID-19) - ASSISTÊNCIA | 6.000,00 | 6.000,00 |
| | 16600000 | Exercício Corrente - Transferência de Recursos do Fundo Nacional de Assistênci | 6.000,00 | 6.000,00 |
| | 1.660 | Transferência de Recursos do Fundo Nacional de Assistência Social - FNAS (Exerc.f | 6.000,00 | 6.000,00 |
| | 510 | ASSISTÊNCIA SOCIAL-GERAL | 6.000,00 | 6.000,00 |
| | 510.042 | CORONAVIRUS (COVID19) | 6.000,00 | 6.000,00 |
| 66 | | Recursos Financeiros de Aplicação Vinculada | 16.000,00 | 16.000,00 |
| 08 | | MAC - TETO | 1.000,00 | 1.000,00 |
| | 16000000 | Exercício Corrente - Transferências Fundo a Fundo de Recursos do SUS proveni | 1.000,00 | 1.000,00 |
| | 1.600 | Transf.Fundo a Fundo de Recursos do SUS provenientes do Governo Federal - Bloc | 1.000,00 | 1.000,00 |
| | 310 | SAÚDE-GERAL | 1.000,00 | 1.000,00 |
| | 310.008 | MAC | 1.000,00 | 1.000,00 |
| 11 | | VIGILÂNCIA EM SAÚDE | 1.000,00 | 1.000,00 |
| | 16000000 | Exercício Corrente - Transferências Fundo a Fundo de Recursos do SUS proveni | 1.000,00 | 1.000,00 |
| | 1.600 | Transf.Fundo a Fundo de Recursos do SUS provenientes do Governo Federal - Bloc | 1.000,00 | 1.000,00 |
| | 310 | SAÚDE-GERAL | 1.000,00 | 1.000,00 |
| | 310.011 | VIGILÂNCIA EM SAÚDE | 1.000,00 | 1.000,00 |
| 13 | | FARMÁCIA BÁSICA | 1.000,00 | 1.000,00 |
| | 16000000 | Exercício Corrente - Transferências Fundo a Fundo de Recursos do SUS proveni | 1.000,00 | 1.000,00 |
| | 1.600 | Transf.Fundo a Fundo de Recursos do SUS provenientes do Governo Federal - Bloc | 1.000,00 | 1.000,00 |
| | 310 | SAÚDE-GERAL | 1.000,00 | 1.000,00 |
| | 310.013 | FARMÁCIA BÁSICA | 1.000,00 | 1.000,00 |
| 14 | | ATENÇÃO BÁSICA | 2.000,00 | 2.000,00 |
| | 16000000 | Exercício Corrente - Transferências Fundo a Fundo de Recursos do SUS proveni | 2.000,00 | 2.000,00 |
| | 1.600 | Transf.Fundo a Fundo de Recursos do SUS provenientes do Governo Federal - Bloc | 2.000,00 | 2.000,00 |
| | 310 | SAÚDE-GERAL | 2.000,00 | 2.000,00 |
| | 310.014 | ATENÇÃO BÁSICA | 2.000,00 | 2.000,00 |

**PREFEITURA MUNICIPAL DE JACUIPE**

Rua Prefeito Mario Acioly Wanderley, s/n - CNPJ:12247755/0001-74

Orçamento Programa - Exercício de 2023

RECEITA/DESPESA POR FONTE DE RECURSO

Quadro 19

Página 6

LeiData

| Fonte | Vínculo | Descrição | PREVISÃO | |
|-------|-------------------------|--|-----------|-----------|
| | | | RECEITA | DESPESA |
| 66 | FRG.FRC.DET.STN. VG.VC. | Recursos Financeiros de Aplicação Vinculada | 16.000,00 | 16.000,00 |
| 17 | FUNDEB 70% | | 1.000,00 | 1.000,00 |
| | 15401070 | Exercício Corrente - Identificação do percentual aplicado no pagamento da remuneração | 1.000,00 | 1.000,00 |
| | 1.540 | Transferências do FUNDEB - Impostos e Transferências de Impostos (Exerc.Corrente) | 1.000,00 | 1.000,00 |
| | 250 | EDUCAÇÃO-FUNDEB | 1.000,00 | 1.000,00 |
| | 250.017 | FUNDEB 70% | 1.000,00 | 1.000,00 |
| 18 | FUNDEB 30% | | 1.000,00 | 1.000,00 |
| | 15400000 | Exercício Corrente - Transferências do FUNDEB - Impostos e Transferências de Impostos | 1.000,00 | 1.000,00 |
| | 1.540 | Transferências do FUNDEB - Impostos e Transferências de Impostos (Exerc.Corrente) | 1.000,00 | 1.000,00 |
| | 250 | EDUCAÇÃO-FUNDEB | 1.000,00 | 1.000,00 |
| | 250.018 | FUNDEB 30% | 1.000,00 | 1.000,00 |
| 21 | PDDE | | 1.000,00 | 1.000,00 |
| | 15510000 | Exercício Corrente - Transferências de Recursos do FNDE Referentes ao Programa Dinheiro Direto na Escola | 1.000,00 | 1.000,00 |
| | 1.551 | Transferências de Recursos do FNDE referentes ao Programa Dinheiro Direto na Escola | 1.000,00 | 1.000,00 |
| | 200 | EDUCAÇÃO | 1.000,00 | 1.000,00 |
| | 200.021 | PDDE | 1.000,00 | 1.000,00 |
| 22 | PNAE | | 1.000,00 | 1.000,00 |
| | 15520000 | Exercício Corrente - Transferências de Recursos do FNDE Referentes ao Programa Nacional de Alimentação Escolar | 1.000,00 | 1.000,00 |
| | 1.552 | Transferências de Recursos do FNDE referentes ao Programa Nacional de Alimentação Escolar | 1.000,00 | 1.000,00 |
| | 200 | EDUCAÇÃO | 1.000,00 | 1.000,00 |
| | 200.022 | PNAE | 1.000,00 | 1.000,00 |
| 27 | CRIANÇA FELIZ | | 1.000,00 | 1.000,00 |
| | 16600000 | Exercício Corrente - Transferência de Recursos do Fundo Nacional de Assistência Social | 1.000,00 | 1.000,00 |
| | 1.660 | Transferência de Recursos do Fundo Nacional de Assistência Social - FNAS (Exerc.Corrente) | 1.000,00 | 1.000,00 |
| | 510 | ASSISTÊNCIA SOCIAL-GERAL | 1.000,00 | 1.000,00 |
| | 510.027 | CRIANÇA FELIZ | 1.000,00 | 1.000,00 |
| 30 | CRAS | | 1.000,00 | 1.000,00 |
| | 16600000 | Exercício Corrente - Transferência de Recursos do Fundo Nacional de Assistência Social | 1.000,00 | 1.000,00 |
| | 1.660 | Transferência de Recursos do Fundo Nacional de Assistência Social - FNAS (Exerc.Corrente) | 1.000,00 | 1.000,00 |
| | 510 | ASSISTÊNCIA SOCIAL-GERAL | 1.000,00 | 1.000,00 |
| | 510.030 | CRAS | 1.000,00 | 1.000,00 |
| 31 | CREAS | | 1.000,00 | 1.000,00 |
| | 16600000 | Exercício Corrente - Transferência de Recursos do Fundo Nacional de Assistência Social | 1.000,00 | 1.000,00 |
| | 1.660 | Transferência de Recursos do Fundo Nacional de Assistência Social - FNAS (Exerc.Corrente) | 1.000,00 | 1.000,00 |
| | 510 | ASSISTÊNCIA SOCIAL-GERAL | 1.000,00 | 1.000,00 |
| | 510.031 | CREAS | 1.000,00 | 1.000,00 |
| 33 | IGD-SUAS | | 1.000,00 | 1.000,00 |
| | 16600000 | Exercício Corrente - Transferência de Recursos do Fundo Nacional de Assistência Social | 1.000,00 | 1.000,00 |
| | 1.660 | Transferência de Recursos do Fundo Nacional de Assistência Social - FNAS (Exerc.Corrente) | 1.000,00 | 1.000,00 |
| | 510 | ASSISTÊNCIA SOCIAL-GERAL | 1.000,00 | 1.000,00 |
| | 510.033 | IGD-SUAS | 1.000,00 | 1.000,00 |
| 58 | CREAS ESTADO | | 1.000,00 | 1.000,00 |
| | 16690000 | Exercício Corrente - Outros Recursos Vinculados à Assistência Social | 1.000,00 | 1.000,00 |
| | 1.669 | Outros Recursos Vinculados à Assistência Social (Exerc.Corrente) | 1.000,00 | 1.000,00 |
| | 510 | ASSISTÊNCIA SOCIAL-GERAL | 1.000,00 | 1.000,00 |
| | 510.041 | CREAS ESTADO | 1.000,00 | 1.000,00 |
| 61 | ATENÇÃO BÁSICA - ESTADO | | 1.000,00 | 1.000,00 |

**PREFEITURA MUNICIPAL DE JACUIPE**

Rua Prefeito Mario Acioly Wanderley, s/n - CNPJ:12247755/0001-74

Orçamento Programa - Exercício de 2023

RECEITA/DESPESA POR FONTE DE RECURSO

Quadro 19

Página 7

LeiData

| Fonte | Vínculo | Descrição | PREVISÃO | |
|-------|---|---|--------------|--------------|
| | | | RECEITA | DESPESA |
| 66 | Recursos Financeiros de Aplicação Vinculada | | 16.000,00 | 16.000,00 |
| 61 | ATENÇÃO BÁSICA - ESTADO | | 1.000,00 | 1.000,00 |
| | 16210000 | Exercício Corrente - Transferências Fundo a Fundo de Recursos do SUS proveni | 1.000,00 | 1.000,00 |
| | 1.621 | Transferências Fundo a Fundo de Recursos do SUS provenientes do Governo Estad | 1.000,00 | 1.000,00 |
| | 310 | SAÚDE-GERAL | 1.000,00 | 1.000,00 |
| | 310.022 | ATENÇÃO BÁSICA - ESTADO | 1.000,00 | 1.000,00 |
| 67 | IGD - PROGRAMA AUXILIO BRASIL | | 1.000,00 | 1.000,00 |
| | 16600000 | Exercício Corrente - Transferência de Recursos do Fundo Nacional de Assistênci | 1.000,00 | 1.000,00 |
| | 1.660 | Transferência de Recursos do Fundo Nacional de Assistência Social - FNAS (Exerc.6 | 1.000,00 | 1.000,00 |
| | 510 | ASSISTÊNCIA SOCIAL-GERAL | 1.000,00 | 1.000,00 |
| | 510.046 | IGD - PAB | 1.000,00 | 1.000,00 |
| 72 | Outras Contribuições Econômicas | | 5.000,00 | 5.000,00 |
| 60 | ILUMINAÇÃO PÚBLICA | | 5.000,00 | 5.000,00 |
| | 17510000 | Exercício Corrente - Recursos da Contribuição para o Custeio do Serviço de Ilum | 5.000,00 | 5.000,00 |
| | 1.751 | Recursos da Contribuição para o Custeio do Serviço de Iluminação Pública - COSIP | 5.000,00 | 5.000,00 |
| | 620 | ILUMINAÇÃO PÚBLICA | 5.000,00 | 5.000,00 |
| | 620.001 | Contribuição para o Custeio do Serviço d | 5.000,00 | 5.000,00 |
| 81 | Recursos de Convênio | | 1.166.000,00 | 1.166.000,00 |
| 15 | CONVÊNIO - SAÚDE | | 115.000,00 | 115.000,00 |
| | 16310000 | Exercício Corrente - Transferências do Governo Federal referentes a Convênios e | 115.000,00 | 115.000,00 |
| | 1.631 | Transferências do Governo Federal referentes a Convênios e Instrumentos Congêne | 115.000,00 | 115.000,00 |
| | 310 | SAÚDE-GERAL | 115.000,00 | 115.000,00 |
| | 310.015 | CONVÊNIO SAÚDE | 115.000,00 | 115.000,00 |
| 26 | CONVÊNIO-EDUCAÇÃO-UNIÃO | | 210.000,00 | 210.000,00 |
| | 15700000 | Exercício Corrente - Transferências do Governo Federal referentes a Convênios e | 210.000,00 | 210.000,00 |
| | 1.570 | Transferências do Governo Federal referentes a Convênios e Instrumentos Congêne | 210.000,00 | 210.000,00 |
| | 200 | EDUCAÇÃO | 210.000,00 | 210.000,00 |
| | 200.026 | CONVÊNIO-EDUCAÇÃO-UNIÃO | 210.000,00 | 210.000,00 |
| 37 | CONVÊNIO | | 476.000,00 | 476.000,00 |
| | 17490000 | Exercício Corrente - Outras vinculações de transferências | 476.000,00 | 476.000,00 |
| | 1.749 | Outras vinculações de transferências (Exerc.Corrente) | 476.000,00 | 476.000,00 |
| | 100 | CONVÊNIO | 476.000,00 | 476.000,00 |
| | 100.001 | CONVÊNIO UNIÃO | 476.000,00 | 476.000,00 |
| 39 | CONVÊNIO ASSISTÊNCIA | | 70.000,00 | 70.000,00 |
| | 16650000 | Exercício Corrente - Transferências de Convênios e Instrumentos Congêneres vir | 70.000,00 | 70.000,00 |
| | 1.665 | Transferências de Convênios e Instrumentos Congêneres vinculados à Assistência S | 70.000,00 | 70.000,00 |
| | 510 | ASSISTÊNCIA SOCIAL-GERAL | 70.000,00 | 70.000,00 |
| | 510.039 | CONVÊNIO ASSISTÊNCIA | 70.000,00 | 70.000,00 |
| 43 | Convênio-Saúde-Estado | | 130.000,00 | 130.000,00 |
| | 16310000 | Exercício Corrente - Transferências do Governo Federal referentes a Convênios e | 130.000,00 | 130.000,00 |
| | 1.631 | Transferências do Governo Federal referentes a Convênios e Instrumentos Congêne | 130.000,00 | 130.000,00 |
| | 310 | SAÚDE-GERAL | 130.000,00 | 130.000,00 |
| | 310.026 | Convênio-Saúde-Estado | 130.000,00 | 130.000,00 |
| 44 | Convênio-Educação-Estado | | 70.000,00 | 70.000,00 |
| | 15700000 | Exercício Corrente - Transferências do Governo Federal referentes a Convênios e | 70.000,00 | 70.000,00 |
| | 1.570 | Transferências do Governo Federal referentes a Convênios e Instrumentos Congêne | 70.000,00 | 70.000,00 |
| | 200 | EDUCAÇÃO | 70.000,00 | 70.000,00 |

**PREFEITURA MUNICIPAL DE JACUIPE**

Rua Prefeito Mario Acioly Wanderley, s/n - CNPJ:12247755/0001-74

Orçamento Programa - Exercício de 2023

RECEITA/DESPESA POR FONTE DE RECURSO

Quadro 19

Página 8

LeiData

| Fonte | Vínculo | Descrição | PREVISÃO | |
|--------------|-------------------------|---|----------------------|----------------------|
| | | | RECEITA | DESPESA |
| 81 | FRG.FRC.DET.STN. VG.VC. | Recursos de Convênio | 1.166.000,00 | 1.166.000,00 |
| 44 | | Convênio-Educação-Estado | 70.000,00 | 70.000,00 |
| | 15700000 | Exercício Corrente - Transferências do Governo Federal referentes a Convênios e Instrumentos Congêneres | 70.000,00 | 70.000,00 |
| | 1.570 | Transferências do Governo Federal referentes a Convênios e Instrumentos Congêneres | 70.000,00 | 70.000,00 |
| | 200 | EDUCAÇÃO | 70.000,00 | 70.000,00 |
| | 200.008 | CONVÊNIO-EDUCAÇÃO-ESTADO | 70.000,00 | 70.000,00 |
| 46 | | Convênio-Assistência-Estado | 47.000,00 | 47.000,00 |
| | 16650000 | Exercício Corrente - Transferências de Convênios e Instrumentos Congêneres vinculados à Assistência Social | 47.000,00 | 47.000,00 |
| | 1.665 | Transferências de Convênios e Instrumentos Congêneres vinculados à Assistência Social | 47.000,00 | 47.000,00 |
| | 510 | ASSISTÊNCIA SOCIAL-GERAL | 47.000,00 | 47.000,00 |
| | 510.044 | CONVÊNIO ESTADO | 47.000,00 | 47.000,00 |
| 86 | | CONVÊNIO-ESTADO-PM | 48.000,00 | 48.000,00 |
| | 17010000 | Exercício Corrente - Outras Transferências de Convênios ou Instrumentos Congêneres dos Estados (Exercício Corrente) | 48.000,00 | 48.000,00 |
| | 1.701 | Outras Transferências de Convênios ou Instrumentos Congêneres dos Estados (Exercício Corrente) | 48.000,00 | 48.000,00 |
| | 100 | CONVÊNIO | 48.000,00 | 48.000,00 |
| | 100.002 | CONVÊNIO ESTADUAL | 48.000,00 | 48.000,00 |
| 88 | | Recursos Financeiros de Livre Aplicação | 3.000,00 | 3.000,00 |
| 01 | | Recurso Próprio | 1.000,00 | 1.000,00 |
| | 15010000 | Exercício Corrente - Outros Recursos não Vinculados | 1.000,00 | 1.000,00 |
| | 1.501 | Outros Recursos não Vinculados (Exercício Corrente) | 1.000,00 | 1.000,00 |
| | 001 | Ordinário | 1.000,00 | 1.000,00 |
| | 001.001 | Recurso Próprio | 1.000,00 | 1.000,00 |
| 42 | | Receitas de Impostos e de Transferência de Impostos - Saúde | 1.000,00 | 1.000,00 |
| | 15001002 | Exercício Corrente - Identificação das despesas com ações e serviços públicos de saúde | 1.000,00 | 1.000,00 |
| | 1.500 | Recursos não Vinculados de Impostos (Exercício Corrente) | 1.000,00 | 1.000,00 |
| | 001 | Ordinário | 1.000,00 | 1.000,00 |
| | 001.001 | Recurso Próprio | 1.000,00 | 1.000,00 |
| 49 | | Receitas de Impostos e de Transferência de Impostos - Educação | 1.000,00 | 1.000,00 |
| | 15001001 | Exercício Corrente - Identificação das despesas com manutenção e desenvolvimento do ensino | 1.000,00 | 1.000,00 |
| | 1.500 | Recursos não Vinculados de Impostos (Exercício Corrente) | 1.000,00 | 1.000,00 |
| | 001 | Ordinário | 1.000,00 | 1.000,00 |
| | 001.001 | Recurso Próprio | 1.000,00 | 1.000,00 |
| TOTAL | | | 51.215.000,00 | 51.215.000,00 |

LEGENDA

FRI: Fonte de Recurso Iduso
FRG: Fonte de Recurso Grupo
FRC: Fonte de Recurso Código
DET: Fonte de Recurso Detalhamento
STN: Fonte de Recurso STN
VG: Vínculo Grupo
VC: Vínculo Código



PREFEITURA MUNICIPAL DE JACUIPE

Rua Prefeito Mario Acioly Wanderley, s/n - CNPJ:12247755/0001-74
Orçamento Programa - Exercício de 2023

Anexo 01

DEMONSTRATIVO DA RECEITA E DESPESA SEGUNDO AS CATEGORIAS ECONOMICAS

(Inc.II, §1º, Art.2º)

Página 1

| RECEITA | R\$ | R\$ |
|---|---------------|----------------------|
| RECEITAS CORRENTES | | |
| IMPOSTOS, TAXAS E CONTRIBUIÇÕES DE MELHORIA | 643.000,00 | |
| CONTRIBUIÇÕES | 1.559.000,00 | |
| RECEITA PATRIMONIAL | 21.000,00 | |
| TRANSFERÊNCIAS CORRENTES | 49.782.170,00 | |
| OUTRAS RECEITAS CORRENTES | 841.400,00 | |
| CONTRIBUIÇÕES (INTRA) | 1.365.500,00 | |
| (R) DEDUÇÕES DO FUNDEB | -4.573.070,00 | |
| SUB TOTAL | | 49.639.000,00 |
| TOTAL | | 49.639.000,00 |
| SUPERAVIT DO ORCAMENTO CORRENTE | | 7.837.428,50 |
| RECEITAS DE CAPITAL | | |
| TRANSFERÊNCIAS DE CAPITAL | 1.576.000,00 | |
| SUB TOTAL | | 1.576.000,00 |
| TOTAL | | 9.413.428,50 |

RESUMO

| | |
|------------------------------|----------------------|
| RECEITAS CORRENTES | 52.846.570,00 |
| RECEITAS CORRENTES (INTRA) | 1.365.500,00 |
| DEDUÇÕES DA RECEITA CORRENTE | -4.573.070,00 |
| RECEITAS DE CAPITAL | 1.576.000,00 |
| TOTAL DE RECEITAS | 51.215.000,00 |
| TOTAL | 51.215.000,00 |

| DESPESA | R\$ | R\$ |
|--|---------------|----------------------|
| DESPESAS CORRENTES | | |
| PESSOAL E ENCARGOS SOCIAIS | 25.199.838,53 | |
| JUROS E ENCARGOS DA DÍVIDA | 10.000,00 | |
| OUTRAS DESPESAS CORRENTES | 16.591.732,97 | |
| SUB TOTAL | | 41.801.571,50 |
| SUPERAVIT DO ORCAMENTO CORRENTE | | 7.837.428,50 |
| TOTAL | | 49.639.000,00 |
| DESPESAS DE CAPITAL | | |
| INVESTIMENTOS | 8.670.428,50 | |
| INVERSÕES FINANCEIRAS | 7.000,00 | |
| AMORTIZAÇÃO DA DÍVIDA | 254.000,00 | |
| SUB TOTAL | | 8.931.428,50 |
| RESERVA DE CONTINGENCIA | | 482.000,00 |
| TOTAL | | 9.413.428,50 |

RESUMO

| | |
|-------------------------|----------------------|
| DESPESAS CORRENTES | 41.801.571,50 |
| DESPESAS DE CAPITAL | 8.931.428,50 |
| RESERVA DE CONTINGÊNCIA | 482.000,00 |
| TOTAL DE DESPESA | 51.215.000,00 |
| TOTAL | 51.215.000,00 |



PREFEITURA MUNICIPAL DE JACUIPE

Rua Prefeito Mario Acioly Wanderley, s/n - CNPJ:12247755/0001-74

Orçamento Programa - Exercício de 2023

DEMONSTRATIVO DA RECEITA E DESPESA SEGUNDO AS CATEGORIAS ECONOMICAS

(Inc.II, §1º, Art.2º)

Anexo 01

Página 2

**PREFEITURA MUNICIPAL DE JACUIPE**

Rua Prefeito Mario Acioly Wanderley, s/n - CNPJ:12247755/0001-74

Anexo 02

Página 1

Orçamento Programa - Exercício de 2023

RECEITAS SEGUNDO AS CATEGORIAS ECONOMICAS

| Código | Especificação | F.R.-C.A. | Desdobramento | SubCategoria Fonte | Categoria Econômica |
|-------------|--|-----------------|---------------|--------------------|---------------------|
| 1000.00.0.0 | RECEITAS CORRENTES | | | | 52.846.570,00 |
| 1100.00.0.0 | IMPOSTOS, TAXAS E CONTRIBUIÇÕES DE MELHORIA | | | 643.000,00 | |
| 1110.00.0.0 | IMPOSTOS | | | 605.000,00 | |
| 1112.00.0.0 | IMPOSTOS SOBRE O PATRIMÔNIO | | 92.000,00 | | |
| 1112.50.0.0 | IMPOSTO SOBRE A PROPRIEDADE PREDIAL E TERRITORIAL URBANA | | 50.000,00 | | |
| 1112.50.0.1 | IMPOSTO SOBRE A PROPRIEDADE PREDIAL E TERRITORIAL URBANA - P | 1.50.01.001.001 | 25.670,00 | | |
| 1112.50.0.1 | IMPOSTO SOBRE A PROPRIEDADE PREDIAL E TERRITORIAL URBANA - P | 1.50.49.001.001 | 15.250,00 | | |
| 1112.50.0.1 | IMPOSTO SOBRE A PROPRIEDADE PREDIAL E TERRITORIAL URBANA - P | 1.51.42.001.001 | 9.080,00 | | |
| 1112.53.0.0 | IMPOSTOS SOBRE TRANSMISSÃO "INTER VIVOS" DE BENS IMÓVEIS E D | | 42.000,00 | | |
| 1112.53.0.1 | IMPOSTOS SOBRE TRANSMISSÃO "INTER VIVOS" DE BENS IMÓVEIS E D | 1.50.01.001.001 | 21.562,80 | | |
| 1112.53.0.1 | IMPOSTOS SOBRE TRANSMISSÃO "INTER VIVOS" DE BENS IMÓVEIS E D | 1.50.49.001.001 | 12.810,00 | | |
| 1112.53.0.1 | IMPOSTOS SOBRE TRANSMISSÃO "INTER VIVOS" DE BENS IMÓVEIS E D | 1.51.42.001.001 | 7.627,20 | | |
| 1113.00.0.0 | IMPOSTOS SOBRE A RENDA E PROVENTOS DE QUALQUER NATUREZA | | 250.000,00 | | |
| 1113.03.0.0 | IMPOSTO SOBRE A RENDA - RETIDO NA FONTE | | 250.000,00 | | |
| 1113.03.1.0 | IMPOSTO SOBRE A RENDA - RETIDO NA FONTE - TRABALHO | | 250.000,00 | | |
| 1113.03.1.1 | IMPOSTO SOBRE A RENDA - RETIDO NA FONTE - TRABALHO - PRINCIP | 1.50.01.001.001 | 128.350,00 | | |
| 1113.03.1.1 | IMPOSTO SOBRE A RENDA - RETIDO NA FONTE - TRABALHO - PRINCIP | 1.50.49.001.001 | 76.250,00 | | |
| 1113.03.1.1 | IMPOSTO SOBRE A RENDA - RETIDO NA FONTE - TRABALHO - PRINCIP | 1.51.42.001.001 | 45.400,00 | | |
| 1114.00.0.0 | IMPOSTOS SOBRE A PRODUÇÃO E CIRCULAÇÃO DE MERCADORIAS E SERV | | 263.000,00 | | |
| 1114.51.0.0 | IMPOSTOS SOBRE SERVIÇOS | | 263.000,00 | | |
| 1114.51.1.0 | IMPOSTO SOBRE SERVIÇOS DE QUALQUER NATUREZA - ISSQN | | 263.000,00 | | |
| 1114.51.1.1 | IMPOSTO SOBRE SERVIÇOS DE QUALQUER NATUREZA - ISSQN - PRINCI | 1.50.01.001.001 | 141.350,00 | | |
| 1114.51.1.1 | IMPOSTO SOBRE SERVIÇOS DE QUALQUER NATUREZA - ISSQN - PRINCI | 1.50.49.001.001 | 76.250,00 | | |
| 1114.51.1.1 | IMPOSTO SOBRE SERVIÇOS DE QUALQUER NATUREZA - ISSQN - PRINCI | 1.51.42.001.001 | 45.400,00 | | |
| 1120.00.0.0 | TAXAS | | | 38.000,00 | |
| 1121.00.0.0 | TAXAS PELO EXERCÍCIO DO PODER DE POLÍCIA | | 11.000,00 | | |
| 1121.01.0.0 | TAXAS DE INSPEÇÃO, CONTROLE E FISCALIZAÇÃO | | 11.000,00 | | |
| 1121.01.0.1 | TAXAS DE INSPEÇÃO, CONTROLE E FISCALIZAÇÃO - PRINCIPAL | 1.50.01.001.001 | 11.000,00 | | |
| 1122.00.0.0 | TAXAS PELA PRESTAÇÃO DE SERVIÇOS | | 27.000,00 | | |
| 1122.01.0.0 | TAXAS PELA PRESTAÇÃO DE SERVIÇOS EM GERAL | | 27.000,00 | | |
| 1122.01.0.1 | TAXAS PELA PRESTAÇÃO DE SERVIÇOS EM GERAL - PRINCIPAL | 1.50.01.001.001 | 27.000,00 | | |
| 1200.00.0.0 | CONTRIBUIÇÕES | | | 1.559.000,00 | |
| 1210.00.0.0 | CONTRIBUIÇÕES SOCIAIS | | | 1.554.000,00 | |
| 1215.00.0.0 | CONTRIBUIÇÕES PARA REGIMES PRÓPRIOS DE PREVIDÊNCIA E SISTEM | | 1.554.000,00 | | |
| 1215.01.0.0 | CONTRIBUIÇÃO DO SERVIDOR CIVIL | | 1.494.500,00 | | |
| 1215.01.1.0 | CONTRIBUIÇÃO DO SERVIDOR CIVIL ATIVO | | 1.494.500,00 | | |
| 1215.01.1.1 | CONTRIBUIÇÃO DO SERVIDOR CIVIL ATIVO - PRINCIPAL | 1.53.36.600.036 | 1.494.500,00 | | |
| 1215.02.0.0 | CONTRIBUIÇÃO PATRONAL - SERVIDOR CIVIL | | 59.500,00 | | |
| 1215.02.1.0 | CONTRIBUIÇÃO PATRONAL - SERVIDOR CIVIL ATIVO | | 59.500,00 | | |
| 1215.02.1.1 | CONTRIBUIÇÃO PATRONAL - SERVIDOR CIVIL ATIVO - PRINCIPAL | 1.53.36.600.036 | 59.500,00 | | |
| 1240.00.0.0 | CONTRIBUIÇÃO PARA O CUSTEIO DO SERVIÇO DE ILUMINAÇÃO PÚBLICA | | | 5.000,00 | |
| 1241.00.0.0 | CONTRIBUIÇÃO PARA O CUSTEIO DO SERVIÇO DE ILUMINAÇÃO PÚBLICA | | 5.000,00 | | |
| 1241.50.0.0 | CONTRIBUIÇÃO PARA O CUSTEIO DO SERVIÇO DE ILUMINAÇÃO PÚBLICA | | 5.000,00 | | |
| 1241.50.0.1 | CONTRIBUIÇÃO PARA O CUSTEIO DO SERVIÇO DE ILUMINAÇÃO PÚBLICA | 1.72.60.620.001 | 5.000,00 | | |
| 1300.00.0.0 | RECEITA PATRIMONIAL | | | 21.000,00 | |
| 1320.00.0.0 | VALORES MOBILIÁRIOS | | | 21.000,00 | |
| 1321.00.0.0 | JUROS E CORREÇÕES MONETÁRIAS | | 21.000,00 | | |
| 1321.01.0.0 | REMUNERAÇÃO DE DEPÓSITOS BANCÁRIOS | | 20.000,00 | | |
| 1321.01.0.1 | REMUNERAÇÃO DE DEPÓSITOS BANCÁRIOS - PRINCIPAL | 1.13.20.200.020 | 1.000,00 | | |
| 1321.01.0.1 | REMUNERAÇÃO DE DEPÓSITOS BANCÁRIOS - PRINCIPAL | 1.66.08.310.008 | 1.000,00 | | |
| 1321.01.0.1 | REMUNERAÇÃO DE DEPÓSITOS BANCÁRIOS - PRINCIPAL | 1.66.11.310.011 | 1.000,00 | | |

**PREFEITURA MUNICIPAL DE JACUIPE**

Rua Prefeito Mario Acioly Wanderley, s/n - CNPJ:12247755/0001-74

Anexo 02

Página 2

Orçamento Programa - Exercício de 2023

RECEITAS SEGUNDO AS CATEGORIAS ECONOMICAS

| Código | Especificação | F.R.-C.A. | Desdobramento | SubCategoria Fonte | Categoria Econômica |
|-------------|---|-----------------|---------------|--------------------|---------------------|
| 1321.01.0.1 | PRINCIPAL REMUNERAÇÃO DE DEPÓSITOS BANCÁRIOS - PRINCIPAL | 1.66.13.310.013 | 1.000,00 | | |
| 1321.01.0.1 | REMUNERAÇÃO DE DEPÓSITOS BANCÁRIOS - PRINCIPAL | 1.66.14.310.014 | 2.000,00 | | |
| 1321.01.0.1 | REMUNERAÇÃO DE DEPÓSITOS BANCÁRIOS - PRINCIPAL | 1.66.17.250.017 | 1.000,00 | | |
| 1321.01.0.1 | REMUNERAÇÃO DE DEPÓSITOS BANCÁRIOS - PRINCIPAL | 1.66.18.250.018 | 1.000,00 | | |
| 1321.01.0.1 | REMUNERAÇÃO DE DEPÓSITOS BANCÁRIOS - PRINCIPAL | 1.66.21.200.021 | 1.000,00 | | |
| 1321.01.0.1 | REMUNERAÇÃO DE DEPÓSITOS BANCÁRIOS - PRINCIPAL | 1.66.22.200.022 | 1.000,00 | | |
| 1321.01.0.1 | REMUNERAÇÃO DE DEPÓSITOS BANCÁRIOS - PRINCIPAL | 1.66.27.510.027 | 1.000,00 | | |
| 1321.01.0.1 | REMUNERAÇÃO DE DEPÓSITOS BANCÁRIOS - PRINCIPAL | 1.66.30.510.030 | 1.000,00 | | |
| 1321.01.0.1 | REMUNERAÇÃO DE DEPÓSITOS BANCÁRIOS - PRINCIPAL | 1.66.31.510.031 | 1.000,00 | | |
| 1321.01.0.1 | REMUNERAÇÃO DE DEPÓSITOS BANCÁRIOS - PRINCIPAL | 1.66.33.510.033 | 1.000,00 | | |
| 1321.01.0.1 | REMUNERAÇÃO DE DEPÓSITOS BANCÁRIOS - PRINCIPAL | 1.66.58.510.041 | 1.000,00 | | |
| 1321.01.0.1 | REMUNERAÇÃO DE DEPÓSITOS BANCÁRIOS - PRINCIPAL | 1.66.61.310.022 | 1.000,00 | | |
| 1321.01.0.1 | REMUNERAÇÃO DE DEPÓSITOS BANCÁRIOS - PRINCIPAL | 1.66.67.510.046 | 1.000,00 | | |
| 1321.01.0.1 | REMUNERAÇÃO DE DEPÓSITOS BANCÁRIOS - PRINCIPAL | 1.88.01.001.001 | 1.000,00 | | |
| 1321.01.0.1 | REMUNERAÇÃO DE DEPÓSITOS BANCÁRIOS - PRINCIPAL | 1.88.42.001.001 | 1.000,00 | | |
| 1321.01.0.1 | REMUNERAÇÃO DE DEPÓSITOS BANCÁRIOS - PRINCIPAL | 1.88.49.001.001 | 1.000,00 | | |
| 1321.04.0.0 | REMUNERAÇÃO DOS RECURSOS DO REGIME PRÓPRIO DE PREVIDÊNCIA SO | | 1.000,00 | | |
| 1321.04.0.1 | REMUNERAÇÃO DOS RECURSOS DO REGIME PRÓPRIO DE PREVIDÊNCIA SO | 1.53.36.600.036 | 1.000,00 | | |
| 1700.00.0.0 | TRANSFERÊNCIAS CORRENTES | | | 49.782.170,00 | |
| 1710.00.0.0 | TRANSFERÊNCIAS DA UNIÃO E DE SUAS ENTIDADES | | | 34.171.370,00 | |
| 1711.00.0.0 | TRANSFERÊNCIAS DECORRENTES DE PARTICIPAÇÃO NA RECEITA DA UNI | | 17.430.550,00 | | |
| 1711.51.0.0 | COTA-PARTE DO FUNDO DE PARTICIPAÇÃO DOS MUNICÍPIOS - FPM | | 17.410.550,00 | | |
| 1711.51.1.0 | COTA-PARTE DO FUNDO DE PARTICIPAÇÃO DOS MUNICÍPIOS - COTA ME | | 16.102.550,00 | | |
| 1711.51.1.1 | COTA-PARTE DO FUNDO DE PARTICIPAÇÃO DOS MUNICÍPIOS - COTA ME | 1.50.01.001.001 | 9.034.494,30 | | |
| 1711.51.1.1 | COTA-PARTE DO FUNDO DE PARTICIPAÇÃO DOS MUNICÍPIOS - COTA ME | 1.50.49.001.001 | 4.140.763,58 | | |
| 1711.51.1.1 | COTA-PARTE DO FUNDO DE PARTICIPAÇÃO DOS MUNICÍPIOS - COTA ME | 1.51.42.001.001 | 2.927.292,12 | | |
| 1711.51.2.0 | COTA-PARTE DO FUNDO DE PARTICIPAÇÃO DO MUNICÍPIOS - 1% COTA | | 654.000,00 | | |
| 1711.51.2.1 | COTA-PARTE DO FUNDO DE PARTICIPAÇÃO DO MUNICÍPIOS - 1% COTA | 1.50.01.001.001 | 469.441,20 | | |
| 1711.51.2.1 | COTA-PARTE DO FUNDO DE PARTICIPAÇÃO DO MUNICÍPIOS - 1% COTA | 1.50.49.001.001 | 184.558,80 | | |
| 1711.51.3.0 | COTA-PARTE DO FUNDO DE PARTICIPAÇÃO DOS MUNICÍPIOS - 1% COTA | | 654.000,00 | | |
| 1711.51.3.1 | COTA-PARTE DO FUNDO DE PARTICIPAÇÃO DOS MUNICÍPIOS - 1% COTA | 1.50.01.001.001 | 469.441,20 | | |
| 1711.51.3.1 | COTA-PARTE DO FUNDO DE PARTICIPAÇÃO DOS MUNICÍPIOS - 1% COTA | 1.50.49.001.001 | 184.558,80 | | |
| 1711.52.0.0 | COTA-PARTE DO IMPOSTO SOBRE A PROPRIEDADE TERRITORIAL RURAL | | 20.000,00 | | |
| 1711.52.0.1 | COTA-PARTE DO IMPOSTO SOBRE A PROPRIEDADE TERRITORIAL RURAL | 1.50.01.001.001 | 10.268,00 | | |
| 1711.52.0.1 | COTA-PARTE DO IMPOSTO SOBRE A PROPRIEDADE TERRITORIAL RURAL | 1.50.49.001.001 | 6.100,00 | | |
| 1711.52.0.1 | COTA-PARTE DO IMPOSTO SOBRE A PROPRIEDADE TERRITORIAL RURAL | 1.51.42.001.001 | 3.632,00 | | |
| 1712.00.0.0 | TRANSFERÊNCIAS DAS COMPENSAÇÕES FINANCEIRAS PELA EXPLORAÇÃO | | 9.186.820,00 | | |
| 1712.52.0.0 | COTA-PARTE DA COMPENSAÇÃO FINANCEIRA PELA PRODUÇÃO DE PETRÓL | | 9.186.820,00 | | |
| 1712.52.2.0 | COTA-PARTE PELO EXCEDENTE DA PRODUÇÃO DO PETRÓLEO - LEI Nº 9 | | 8.932.820,00 | | |
| 1712.52.2.1 | COTA-PARTE PELO EXCEDENTE DA PRODUÇÃO DO PETRÓLEO - LEI Nº 9 | 1.42.01.001.006 | 8.932.820,00 | | |
| 1712.52.4.0 | COTA-PARTE DO FUNDO ESPECIAL DO PETRÓLEO - FEP | | 254.000,00 | | |
| 1712.52.4.1 | COTA-PARTE DO FUNDO ESPECIAL DO PETRÓLEO - FEP - PRINCIPAL | 1.50.01.001.001 | 254.000,00 | | |
| 1713.00.0.0 | TRANSFERÊNCIAS DE RECURSOS DO SISTEMA ÚNICO DE SAÚDE - SUS | | 2.868.000,00 | | |
| 1713.50.0.0 | TRANSFERÊNCIAS DE RECURSOS DO SISTEMA ÚNICO DE SAÚDE - SUS - | | 2.868.000,00 | | |

**PREFEITURA MUNICIPAL DE JACUIPE**

Rua Prefeito Mario Acioly Wanderley, s/n - CNPJ:12247755/0001-74

Anexo 02
Página 3

Orçamento Programa - Exercício de 2023

RECEITAS SEGUNDO AS CATEGORIAS ECONOMICAS

| Código | Especificação | F.R.-C.A. | Desdobramento | SubCategoria Fonte | Categoria Econômica |
|-------------|---|-----------------|---------------|-----------------------|------------------------|
| 1713.50.1.0 | TRANSFERÊNCIAS DE RECURSOS DO BLOCO DE MANUTENÇÃO DAS AÇÕES | | 2.592.000,00 | | |
| 1713.50.1.1 | TRANSFERÊNCIAS DE RECURSOS DO BLOCO DE MANUTENÇÃO DAS AÇÕES | 1.22.95.310.023 | 6.000,00 | | |
| 1713.50.1.1 | TRANSFERÊNCIAS DE RECURSOS DO BLOCO DE MANUTENÇÃO DAS AÇÕES | 1.53.14.310.014 | 290.000,00 | | |
| 1713.50.1.1 | TRANSFERÊNCIAS DE RECURSOS DO BLOCO DE MANUTENÇÃO DAS AÇÕES | 1.53.14.310.014 | 2.296.000,00 | | |
| 1713.50.2.0 | TRANSFERÊNCIAS DE RECURSOS DO BLOCO DE MANUTENÇÃO DAS AÇÕES | | 88.000,00 | | |
| 1713.50.2.1 | TRANSFERÊNCIAS DE RECURSOS DO BLOCO DE MANUTENÇÃO DAS AÇÕES | 1.53.08.310.008 | 88.000,00 | | |
| 1713.50.3.0 | TRANSFERÊNCIAS DE RECURSOS DO BLOCO DE MANUTENÇÃO DAS AÇÕES | | 135.000,00 | | |
| 1713.50.3.1 | TRANSFERÊNCIAS DE RECURSOS DO BLOCO DE MANUTENÇÃO DAS AÇÕES | 1.53.11.310.011 | 41.000,00 | | |
| 1713.50.3.1 | TRANSFERÊNCIAS DE RECURSOS DO BLOCO DE MANUTENÇÃO DAS AÇÕES | 1.53.11.310.011 | 94.000,00 | | |
| 1713.50.4.0 | TRANSFERÊNCIAS DE RECURSOS DO BLOCO DE MANUTENÇÃO DAS AÇÕES | | 53.000,00 | | |
| 1713.50.4.1 | TRANSFERÊNCIAS DE RECURSOS DO BLOCO DE MANUTENÇÃO DAS AÇÕES | 1.53.13.310.013 | 53.000,00 | | |
| 1714.00.0.0 | TRANSFERÊNCIAS DE RECURSOS DO FUNDO NACIONAL DO DESENVOLVIME | | 742.000,00 | | |
| 1714.50.0.0 | TRANSFERÊNCIAS DO SALÁRIO-EDUCAÇÃO | | 263.000,00 | | |
| 1714.50.0.1 | TRANSFERÊNCIAS DO SALÁRIO-EDUCAÇÃO - PRINCIPAL | 1.13.20.200.020 | 263.000,00 | | |
| 1714.51.0.0 | TRANSFERÊNCIAS DIRETAS DO FNDE REFERENTES AO PROGRAMA DINHEI | | 10.000,00 | | |
| 1714.51.0.1 | TRANSFERÊNCIAS DIRETAS DO FNDE REFERENTES AO PROGRAMA DINHEI | 1.00.21.200.021 | 10.000,00 | | |
| 1714.52.0.0 | TRANSFERÊNCIAS REFERENTES AO PROGRAMA NACIONAL DE ALIMENTAÇÃO | | 293.000,00 | | |
| 1714.52.0.1 | TRANSFERÊNCIAS REFERENTES AO PROGRAMA NACIONAL DE ALIMENTAÇÃO | 1.00.22.200.022 | 293.000,00 | | |
| 1714.53.0.0 | TRANSFERÊNCIAS REFERENTES AO PROGRAMA NACIONAL DE APOIO AO T | | 86.000,00 | | |
| 1714.53.0.1 | TRANSFERÊNCIAS REFERENTES AO PROGRAMA NACIONAL DE APOIO AO T | 1.00.23.200.023 | 86.000,00 | | |
| 1714.99.0.0 | OUTRAS TRANSFERÊNCIAS DIRETAS DO FUNDO NACIONAL DO DESENVOLV | | 90.000,00 | | |
| 1714.99.0.1 | OUTRAS TRANSFERÊNCIAS DIRETAS DO FUNDO NACIONAL DO DESENVOLV | 1.00.25.200.025 | 90.000,00 | | |
| 1715.00.0.0 | TRANSFERÊNCIAS DE RECURSOS DE COMPLEMENTAÇÃO DA UNIÃO AO FUN | | 3.483.000,00 | | |
| 1715.50.0.0 | TRANSFERÊNCIAS DE RECURSOS DE COMPLEMENTAÇÃO DA UNIÃO AO FUN | | 1.500.000,00 | | |
| 1715.50.0.1 | TRANSFERÊNCIAS DE RECURSOS DE COMPLEMENTAÇÃO DA UNIÃO AO FUN | 1.00.56.250.022 | 450.000,00 | | |
| 1715.50.0.1 | TRANSFERÊNCIAS DE RECURSOS DE COMPLEMENTAÇÃO DA UNIÃO AO FUN | 1.00.57.250.021 | 1.050.000,00 | | |
| 1715.51.0.0 | TRANSFERÊNCIAS DE RECURSOS DE COMPLEMENTAÇÃO DA UNIÃO AO FUN | | 1.980.000,00 | | |
| 1715.51.0.1 | TRANSFERÊNCIAS DE RECURSOS DE COMPLEMENTAÇÃO DA UNIÃO AO FUN | 1.00.19.250.019 | 1.486.000,00 | | |
| 1715.51.0.1 | TRANSFERÊNCIAS DE RECURSOS DE COMPLEMENTAÇÃO DA UNIÃO AO FUN | 1.00.19.250.020 | 494.000,00 | | |
| 1715.52.0.0 | TRANSFERÊNCIAS DE RECURSOS DE COMPLEMENTAÇÃO DA UNIÃO AO FUN | | 3.000,00 | | |
| 1715.52.0.1 | TRANSFERÊNCIAS DE RECURSOS DE COMPLEMENTAÇÃO DA UNIÃO AO FUN | 1.00.47.250.023 | 3.000,00 | | |
| 1716.00.0.0 | TRANSFERÊNCIAS DE RECURSOS DO FUNDO NACIONAL DE ASSISTÊNCIA | | 429.000,00 | | |
| 1716.50.0.0 | TRANSFERÊNCIAS DE RECURSOS DO FUNDO NACIONAL DE ASSISTÊNCIA | | 429.000,00 | | |
| 1716.50.0.1 | TRANSFERÊNCIAS DE RECURSOS DO FUNDO NACIONAL DE ASSISTÊNCIA | 1.53.27.510.027 | 99.000,00 | | |
| 1716.50.0.1 | TRANSFERÊNCIAS DE RECURSOS DO FUNDO NACIONAL DE ASSISTÊNCIA | 1.53.28.510.028 | 5.000,00 | | |
| 1716.50.0.1 | TRANSFERÊNCIAS DE RECURSOS DO FUNDO NACIONAL DE ASSISTÊNCIA | 1.53.29.510.029 | 70.000,00 | | |
| 1716.50.0.1 | TRANSFERÊNCIAS DE RECURSOS DO FUNDO NACIONAL DE ASSISTÊNCIA | 1.53.30.510.030 | 83.000,00 | | |
| 1716.50.0.1 | TRANSFERÊNCIAS DE RECURSOS DO FUNDO NACIONAL DE ASSISTÊNCIA | 1.53.31.510.031 | 90.000,00 | | |
| 1716.50.0.1 | TRANSFERÊNCIAS DE RECURSOS DO FUNDO NACIONAL DE ASSISTÊNCIA | 1.53.33.510.033 | 15.000,00 | | |
| 1716.50.0.1 | TRANSFERÊNCIAS DE RECURSOS DO FUNDO NACIONAL DE ASSISTÊNCIA | 1.53.34.510.034 | 5.000,00 | | |
| 1716.50.0.1 | TRANSFERÊNCIAS DE RECURSOS DO FUNDO NACIONAL DE ASSISTÊNCIA | 1.53.67.510.046 | 56.000,00 | | |
| 1716.50.0.1 | TRANSFERÊNCIAS DE RECURSOS DO FUNDO NACIONAL DE ASSISTÊNCIA | 1.53.96.510.042 | 6.000,00 | | |
| 1719.00.0.0 | OUTRAS TRANSFERÊNCIAS DE RECURSOS DA UNIÃO E DE SUAS ENTIDAD | | 32.000,00 | | |
| 1719.51.0.0 | TRANSFERÊNCIAS FINANCEIRAS DO ICMS – DESONERAÇÃO – L.C. Nº 8 | | 12.000,00 | | |
| | TRANSFERÊNCIAS FINANCEIRAS DO ICMS – | | | | |

**PREFEITURA MUNICIPAL DE JACUIPE**

Rua Prefeito Mario Acioly Wanderley, s/n - CNPJ:12247755/0001-74

Anexo 02
Página 4

Orçamento Programa - Exercício de 2023

RECEITAS SEGUNDO AS CATEGORIAS ECONOMICAS

| Código | Especificação | F.R.-C.A. | Desdobramento | SubCategoria Fonte | Categoria Econômica |
|-------------|--|-----------------|---------------|--------------------|---------------------|
| 1719.51.0.1 | DESONERAÇÃO – L.C. Nº 8 | 1.50.01.001.001 | 6.160,80 | | |
| 1719.51.0.1 | TRANSFERÊNCIAS FINANCEIRAS DO ICMS – DESONERAÇÃO – L.C. Nº 8 | 1.50.49.001.001 | 3.660,00 | | |
| 1719.51.0.1 | TRANSFERÊNCIAS FINANCEIRAS DO ICMS – DESONERAÇÃO – L.C. Nº 8 | 1.51.42.001.001 | 2.179,20 | | |
| 1719.99.0.0 | OUTRAS TRANSFERÊNCIAS DE RECURSOS DA UNIÃO E DE SUAS ENTIDAD | | 20.000,00 | | |
| 1719.99.0.1 | OUTRAS TRANSFERÊNCIAS DE RECURSOS DA UNIÃO E DE SUAS ENTIDAD | 1.50.01.001.001 | 20.000,00 | | |
| 1720.00.0.0 | TRANSFERÊNCIAS DOS ESTADOS E DO DISTRITO FEDERAL E DE SUAS E | | | 7.120.800,00 | |
| 1721.00.0.0 | PARTICIPAÇÃO NA RECEITA DOS ESTADOS E DISTRITO FEDERAL | | 6.786.800,00 | | |
| 1721.50.0.0 | COTA-PARTE DO ICMS | | 6.616.800,00 | | |
| 1721.50.0.1 | COTA-PARTE DO ICMS - PRINCIPAL | 1.50.01.001.001 | 3.397.065,12 | | |
| 1721.50.0.1 | COTA-PARTE DO ICMS - PRINCIPAL | 1.50.49.001.001 | 2.018.124,00 | | |
| 1721.50.0.1 | COTA-PARTE DO ICMS - PRINCIPAL | 1.51.42.001.001 | 1.201.610,88 | | |
| 1721.51.0.0 | COTA-PARTE DO IPVA | | 110.400,00 | | |
| 1721.51.0.1 | COTA-PARTE DO IPVA - PRINCIPAL | 1.50.01.001.001 | 56.679,36 | | |
| 1721.51.0.1 | COTA-PARTE DO IPVA - PRINCIPAL | 1.50.49.001.001 | 33.672,00 | | |
| 1721.51.0.1 | COTA-PARTE DO IPVA - PRINCIPAL | 1.51.42.001.001 | 20.048,64 | | |
| 1721.52.0.0 | COTA-PARTE DO IPI - MUNICÍPIOS | | 3.600,00 | | |
| 1721.52.0.1 | COTA-PARTE DO IPI - MUNICÍPIOS - PRINCIPAL | 1.50.01.001.001 | 1.848,24 | | |
| 1721.52.0.1 | COTA-PARTE DO IPI - MUNICÍPIOS - PRINCIPAL | 1.50.49.001.001 | 1.098,00 | | |
| 1721.52.0.1 | COTA-PARTE DO IPI - MUNICÍPIOS - PRINCIPAL | 1.51.42.001.001 | 653,76 | | |
| 1721.53.0.0 | COTA-PARTE DA CONTRIBUIÇÃO DE INTERVENÇÃO NO DOMÍNIO ECONÔMI | | 6.000,00 | | |
| 1721.53.0.1 | COTA-PARTE DA CONTRIBUIÇÃO DE INTERVENÇÃO NO DOMÍNIO ECONÔMI | 1.11.59.610.001 | 6.000,00 | | |
| 1721.98.0.0 | TRANSFERÊNCIAS DECORRENTES DE PARTICIPAÇÃO EM OUTRAS RECEITA | | 50.000,00 | | |
| 1721.98.0.1 | TRANSFERÊNCIAS DECORRENTES DE PARTICIPAÇÃO EM OUTRAS RECEITA | 1.50.01.001.001 | 50.000,00 | | |
| 1722.00.0.0 | TRANSFERÊNCIAS DAS COMPENSAÇÕES FINANCEIRAS PELA EXPLORAÇÃO | | 22.000,00 | | |
| 1722.52.0.0 | COTA-PARTE ROYALTIES – COMPENSAÇÃO FINANCEIRA PELA PRODUÇÃO | | 22.000,00 | | |
| 1722.52.0.1 | COTA-PARTE ROYALTIES – COMPENSAÇÃO FINANCEIRA PELA PRODUÇÃO | 1.50.01.001.001 | 22.000,00 | | |
| 1723.00.0.0 | TRANSFERÊNCIAS DE RECURSOS DO SISTEMA ÚNICO DE SAÚDE – SUS | | 77.000,00 | | |
| 1723.50.0.0 | TRANSFERÊNCIAS DE RECURSOS DO SISTEMA ÚNICO DE SAÚDE – SUS | | 77.000,00 | | |
| 1723.50.0.1 | TRANSFERÊNCIAS DE RECURSOS DO SISTEMA ÚNICO DE SAÚDE – SUS - | 1.53.61.310.022 | 77.000,00 | | |
| 1729.00.0.0 | OUTRAS TRANSFERÊNCIAS DOS ESTADOS E DISTRITO FEDERAL | | 235.000,00 | | |
| 1729.51.0.0 | TRANSFERÊNCIAS DE ESTADOS DESTINADAS À ASSISTÊNCIA SOCIAL | | 35.000,00 | | |
| 1729.51.0.1 | TRANSFERÊNCIAS DE ESTADOS DESTINADAS À ASSISTÊNCIA SOCIAL - | 1.53.35.510.035 | 5.000,00 | | |
| 1729.51.0.1 | TRANSFERÊNCIAS DE ESTADOS DESTINADAS À ASSISTÊNCIA SOCIAL - | 1.53.58.510.041 | 30.000,00 | | |
| 1729.99.0.0 | OUTRAS TRANSFERÊNCIAS DOS ESTADOS E DF | | 200.000,00 | | |
| 1729.99.0.1 | OUTRAS TRANSFERÊNCIAS DOS ESTADOS E DF - PRINCIPAL | 1.00.38.200.038 | 200.000,00 | | |
| 1750.00.0.0 | TRANSFERÊNCIAS DE OUTRAS INSTITUIÇÕES PÚBLICAS | | | 8.490.000,00 | |
| 1751.00.0.0 | TRANSFERÊNCIAS DE RECURSOS DO FUNDO DE MANUTENÇÃO E DESENVOL | | 8.490.000,00 | | |
| 1751.50.0.0 | TRANSFERÊNCIAS DE RECURSOS DO FUNDO DE MANUTENÇÃO E DESENVOL | | 8.490.000,00 | | |
| 1751.50.0.1 | TRANSFERÊNCIAS DE RECURSOS DO FUNDO DE MANUTENÇÃO E DESENVOL | 1.00.17.250.017 | 6.367.500,00 | | |
| 1751.50.0.1 | TRANSFERÊNCIAS DE RECURSOS DO FUNDO DE MANUTENÇÃO E DESENVOL | 1.00.18.250.018 | 2.122.500,00 | | |
| 1900.00.0.0 | OUTRAS RECEITAS CORRENTES | | | 841.400,00 | |
| 1990.00.0.0 | DEMAIS RECEITAS CORRENTES | | | 841.400,00 | |
| 1999.00.0.0 | OUTRAS RECEITAS CORRENTES | | 841.400,00 | | |
| 1999.12.0.0 | ENCARGOS LEGAIS PELA INSCRIÇÃO EM DÍVIDA ATIVA E RECEITAS DE | | 841.400,00 | | |
| 1999.12.2.0 | ÔNUS DE SUCUMBÊNCIA | | 841.400,00 | | |
| 1999.12.2.1 | ÔNUS DE SUCUMBÊNCIA - PRINCIPAL | 1.50.01.001.001 | 821.400,00 | | |
| 1999.12.2.1 | ÔNUS DE SUCUMBÊNCIA - PRINCIPAL | 1.53.36.600.036 | 20.000,00 | | |
| 2000.00.0.0 | RECEITAS DE CAPITAL | | | | 1.576.000,00 |
| 2400.00.0.0 | TRANSFERÊNCIAS DE CAPITAL | | | 1.576.000,00 | |
| 2410.00.0.0 | TRANSFERÊNCIAS DA UNIÃO E DE SUAS ENTIDADES | | | 1.281.000,00 | |
| 2411.00.0.0 | TRANSFERÊNCIAS DE RECURSOS DO SISTEMA ÚNICO DE SAÚDE - SUS | | 330.000,00 | | |

**PREFEITURA MUNICIPAL DE JACUIPE**

Rua Prefeito Mario Acioly Wanderley, s/n - CNPJ:12247755/0001-74

Anexo 02

Página 5

Orçamento Programa - Exercício de 2023

RECEITAS SEGUNDO AS CATEGORIAS ECONOMICAS

| Código | Especificação | F.R.-C.A. | Desdobramento | SubCategoria Fonte | Categoria Econômica |
|--|---|-----------------|---------------|--------------------|----------------------|
| 2411.51.0.0 | TRANSFERÊNCIAS DE RECURSOS DO SISTEMA ÚNICO DE SAÚDE - SUS - | | 330.000,00 | | |
| 2411.51.1.0 | TRANSFERÊNCIAS DE RECURSOS DO BLOCO DE ESTRUTURAÇÃO DA REDE | | 280.000,00 | | |
| 2411.51.1.1 | TRANSFERÊNCIAS DE RECURSOS DO BLOCO DE ESTRUTURAÇÃO DA REDE | 1.53.16.310.016 | 280.000,00 | | |
| 2411.51.2.0 | TRANSFERÊNCIAS DE RECURSOS DO BLOCO DE ESTRUTURAÇÃO DA REDE | | 50.000,00 | | |
| 2411.51.2.1 | TRANSFERÊNCIAS DE RECURSOS DO BLOCO DE ESTRUTURAÇÃO DA REDE | 1.53.16.310.016 | 50.000,00 | | |
| 2413.00.0.0 | TRANSFERÊNCIAS DE RECURSOS DO FUNDO NACIONAL DE ASSISTÊNCIA | | 70.000,00 | | |
| 2413.50.0.0 | TRANSFERÊNCIAS DE RECURSOS DO FUNDO NACIONAL DE ASSISTÊNCIA | | 70.000,00 | | |
| 2413.50.0.1 | TRANSFERÊNCIAS DE RECURSOS DO FUNDO NACIONAL DE ASSISTÊNCIA | 1.81.39.510.039 | 70.000,00 | | |
| 2414.00.0.0 | TRANSFERÊNCIAS DE CONVÊNIO DA UNIÃO E DE SUAS ENTIDADES | | 881.000,00 | | |
| 2414.50.0.0 | TRANSFERÊNCIAS DE CONVÊNIO DA UNIÃO PARA O SISTEMA ÚNICO DE | | 115.000,00 | | |
| 2414.50.0.1 | TRANSFERÊNCIAS DE CONVÊNIO DA UNIÃO PARA O SISTEMA ÚNICO DE | 1.81.15.310.015 | 115.000,00 | | |
| 2414.51.0.0 | TRANSFERÊNCIAS DE CONVÊNIO DA UNIÃO DESTINADAS A PROGRAMAS | | 290.000,00 | | |
| 2414.51.0.1 | TRANSFERÊNCIAS DE CONVÊNIO DA UNIÃO DESTINADAS A PROGRAMAS | 1.00.24.200.024 | 80.000,00 | | |
| 2414.51.0.1 | TRANSFERÊNCIAS DE CONVÊNIO DA UNIÃO DESTINADAS A PROGRAMAS | 1.81.26.200.026 | 210.000,00 | | |
| 2414.99.0.0 | OUTRAS TRANSFERÊNCIAS DE CONVÊNIO DA UNIÃO E DE SUAS ENTIDA | | 476.000,00 | | |
| 2414.99.0.1 | OUTRAS TRANSFERÊNCIAS DE CONVÊNIO DA UNIÃO E DE SUAS ENTIDA | 1.81.37.100.001 | 476.000,00 | | |
| 2420.00.0.0 | TRANSFERÊNCIAS DOS ESTADOS E DO DISTRITO FEDERAL E DE SUAS E | | | 295.000,00 | |
| 2422.00.0.0 | TRANSFERÊNCIAS DE CONVÊNIO DOS ESTADOS E DE SUAS ENTID | | 225.000,00 | | |
| 2422.50.0.0 | TRANSFERÊNCIAS DE CONVÊNIO DOS ESTADOS PARA O SISTEMA ÚNICO | | 130.000,00 | | |
| 2422.50.0.1 | TRANSFERÊNCIAS DE CONVÊNIO DOS ESTADOS PARA O SISTEMA ÚNICO | 1.81.43.310.026 | 130.000,00 | | |
| 2422.99.0.0 | OUTRAS TRANSFERÊNCIAS DE CONVÊNIO DOS ESTADOS E DF E DE SUA | | 95.000,00 | | |
| 2422.99.0.1 | OUTRAS TRANSFERÊNCIAS DE CONVÊNIO DOS ESTADOS E DF E DE SUA | 1.81.46.510.044 | 47.000,00 | | |
| 2422.99.0.1 | OUTRAS TRANSFERÊNCIAS DE CONVÊNIO DOS ESTADOS E DF E DE SUA | 1.81.86.100.002 | 48.000,00 | | |
| 2429.00.0.0 | OUTRAS TRANSFERÊNCIAS DE RECURSOS DOS ESTADOS | | 70.000,00 | | |
| 2429.51.0.0 | TRANSFERÊNCIAS DE RECURSOS DESTINADOS A PROGRAMAS DE EDUCAÇÃO | | 70.000,00 | | |
| 2429.51.0.1 | TRANSFERÊNCIAS DE RECURSOS DESTINADOS A PROGRAMAS DE EDUCAÇÃO | 1.81.44.200.008 | 70.000,00 | | |
| 9000.00.0.0 | (R) DEDUÇÕES DA RECEITA | | | | -4.573.070,00 |
| 9500.00.0.0 | (R) DEDUÇÕES DO FUNDEB | | | -4.573.070,00 | |
| 9510.00.0.0 | (R) DEDUÇÕES DO FUNDEB | | -4.573.070,00 | | |
| 9510.00.0.0 | (R) DEDUÇÕES DO FUNDEB | | -2.071.766,84 | | |
| 9510.00.0.0 | (R) DEDUÇÕES DO FUNDEB | | | -4.573.070,00 | |
| 9510.00.0.0 | (R) DEDUÇÕES DO FUNDEB | 1.50.01.001.001 | -831.083,32 | | |
| 9510.00.0.0 | (R) DEDUÇÕES DO FUNDEB | 1.50.49.001.001 | -3.741.986,68 | | |
| Total das Receitas (exceto Intra-Orçamentárias) | | | | | 49.849.500,00 |

| | | | | | |
|---|--|-----------------|--------------|--------------|---------------------|
| 7000.00.0.0 | RECEITAS CORRENTES (INTRA) | | | | 1.365.500,00 |
| 7200.00.0.0 | CONTRIBUIÇÕES (INTRA) | | | 1.365.500,00 | |
| 7210.00.0.0 | CONTRIBUIÇÕES SOCIAIS (INTRA) | | | 1.365.500,00 | |
| 7215.00.0.0 | CONTRIBUIÇÕES PARA REGIMES PRÓPRIOS DE | | 1.365.500,00 | | |
| 7215.02.0.0 | CONTRIBUIÇÃO PATRONAL - SERVIDOR CIVIL (IN | | 1.365.500,00 | | |
| 7215.02.1.0 | CONTRIBUIÇÃO PATRONAL - SERVIDOR CIVIL AT | | 1.365.500,00 | | |
| 7215.02.1.1 | CONTRIBUIÇÃO PATRONAL - SERVIDOR CIVIL AT | 1.53.36.600.036 | 1.365.500,00 | | |
| Total das Receitas (Intra-Orçamentárias) | | | | | 1.365.500,00 |



PREFEITURA MUNICIPAL DE JACUIPE

Rua Prefeito Mario Acioly Wanderley, s/n - CNPJ:12247755/0001-74

Anexo 02

Página 6

Orçamento Programa - Exercício de 2023

RECEITAS SEGUNDO AS CATEGORIAS ECONOMICAS

| Código | Especificação | F.R.-C.A. | Desdobramento | SubCategoria Fonte | Categoria Econômica |
|--------|---------------|-----------|---------------|-----------------------|------------------------|
|--------|---------------|-----------|---------------|-----------------------|------------------------|

TOTALIZAÇÃO DAS RECEITAS POR CATEGORIA ECONOMICA

| | |
|------------------|---------------|
| RECEITA CORRENTE | 49.639.000,00 |
|------------------|---------------|

| | |
|--------------------|--------------|
| RECEITA DE CAPITAL | 1.576.000,00 |
|--------------------|--------------|

| | |
|--------------------------|---------------|
| Total Geral das Receitas | 51.215.000,00 |
|--------------------------|---------------|

**PREFEITURA MUNICIPAL DE JACUIPE**

Rua Prefeito Mario Acioly Wanderley, s/n - CNPJ:12247755/0001-74

Orçamento Programa - Exercício de 2023

Anexo 02

Página 1

NATUREZA DA DESPESA - CONSOLIDAÇÃO GERAL

| Código | Especificação | Elemento | Modalidade | Grupo | Categoria Econômica |
|--------------|--|---------------|---------------|---------------|----------------------|
| 30.00.00 | DESPESAS CORRENTES | | | | 41.801.571,50 |
| 31.00.00 | PESSOAL E ENCARGOS SOCIAIS | | | 25.199.838,53 | |
| 31.90.00 | A DEFINIR | 21.447.338,53 | | | |
| 31.90.00 | APLICAÇÕES DIRETAS | | 21.447.338,53 | | |
| 31.91.00 | A DEFINIR | 3.752.500,00 | | | |
| 31.91.00 | APLICAÇÕES DIRETAS- INTRA-ORÇAMENTÁRIAS | | 3.752.500,00 | | |
| 32.00.00 | JUROS E ENCARGOS DA DÍVIDA | | | 10.000,00 | |
| 32.90.00 | A DEFINIR | 10.000,00 | | | |
| 32.90.00 | APLICAÇÕES DIRETAS | | 10.000,00 | | |
| 33.00.00 | OUTRAS DESPESAS CORRENTES | | | 16.591.732,97 | |
| 33.20.00 | A DEFINIR | 4.000,00 | | | |
| 33.20.00 | TRANSFERÊNCIAS À UNIÃO | | 4.000,00 | | |
| 33.50.00 | A DEFINIR | 124.000,00 | | | |
| 33.50.00 | TRANSFERÊNCIAS A INSTITUIÇÕES PRIVADAS SEM FINS LUCRATIVOS | | 124.000,00 | | |
| 33.71.00 | A DEFINIR | 5.000,00 | | | |
| 33.71.00 | TRANSFERÊNCIA A CONSÓRCIOS PÚBLICOS | | 5.000,00 | | |
| 33.90.00 | A DEFINIR | 16.458.732,97 | | | |
| 33.90.00 | APLICAÇÕES DIRETAS | | 16.458.732,97 | | |
| 40.00.00 | DESPESAS DE CAPITAL | | | | 8.931.428,50 |
| 44.00.00 | INVESTIMENTOS | | | 8.670.428,50 | |
| 44.20.00 | A DEFINIR | 4.000,00 | | | |
| 44.20.00 | TRANSFERÊNCIAS À UNIÃO | | 4.000,00 | | |
| 44.50.00 | A DEFINIR | 7.000,00 | | | |
| 44.50.00 | TRANSFERÊNCIAS A INSTITUIÇÕES PRIVADAS SEM FINS LUCRATIVOS | | 7.000,00 | | |
| 44.90.00 | A DEFINIR | 8.659.428,50 | | | |
| 44.90.00 | APLICAÇÕES DIRETAS | | 8.659.428,50 | | |
| 45.00.00 | INVERSÕES FINANCEIRAS | | | 7.000,00 | |
| 45.90.00 | A DEFINIR | 7.000,00 | | | |
| 45.90.00 | APLICAÇÕES DIRETAS | | 7.000,00 | | |
| 46.00.00 | AMORTIZAÇÃO DA DÍVIDA | | | 254.000,00 | |
| 46.90.00 | A DEFINIR | 254.000,00 | | | |
| 46.90.00 | APLICAÇÕES DIRETAS | | 254.000,00 | | |
| 90.00.00 | RESERVA DE CONTINGÊNCIA | | | | 482.000,00 |
| 99.00.00 | RESERVA DE CONTINGÊNCIA | | | 482.000,00 | |
| 99.99.00 | A DEFINIR | 482.000,00 | | | |
| 99.99.00 | Reserva de Contingência | | 482.000,00 | | |
| TOTAL | | | | | 51.215.000,00 |

**PREFEITURA MUNICIPAL DE JACUIPE**

Rua Prefeito Mario Acioly Wanderley, s/n - CNPJ:12247755/0001-74

Orçamento Programa - Exercício de 2023

Anexo 02

Página 1

NATUREZA DA DESPESA POR ORGÃO

| PODER ORGÃO | | 01 PODER LEGISLATIVO 01 CÂMARA MUNICIPAL | | | | |
|----------------|---|---|--------------|--------------|--------------|---------------------|
| Código | Especificação | F.R.-C.A. | Elemento | Modalidade | Grupo | Categoria Econômica |
| 3.0.00.00 | DESPESAS CORRENTES | | | | | 1.525.569,83 |
| 3.1.00.00 | PESSOAL E ENCARGOS SOCIAIS | | | | 1.054.169,83 | |
| 3.1.90.00 | APLICAÇÕES DIRETAS | | | 1.004.169,83 | | |
| 3.1.90.00 | A DEFINIR | 1.50.01.001.001 | 1.004.169,83 | | | |
| 3.1.91.00 | APLICAÇÕES DIRETAS- INTRA-ORÇAMENTÁRIAS | | | 50.000,00 | | |
| 3.1.91.00 | A DEFINIR | 1.50.01.001.001 | 50.000,00 | | | |
| 3.3.00.00 | OUTRAS DESPESAS CORRENTES | | | | 471.400,00 | |
| 3.3.90.00 | APLICAÇÕES DIRETAS | | | 471.400,00 | | |
| 3.3.90.00 | A DEFINIR | 1.50.01.001.001 | 471.400,00 | | | |
| 4.0.00.00 | DESPESAS DE CAPITAL | | | | | 82.000,00 |
| 4.4.00.00 | INVESTIMENTOS | | | | 80.000,00 | |
| 4.4.90.00 | APLICAÇÕES DIRETAS | | | 80.000,00 | | |
| 4.4.90.00 | A DEFINIR | 1.50.01.001.001 | 80.000,00 | | | |
| 4.6.00.00 | AMORTIZAÇÃO DA DÍVIDA | | | | 2.000,00 | |
| 4.6.90.00 | APLICAÇÕES DIRETAS | | | 2.000,00 | | |
| 4.6.90.00 | A DEFINIR | 1.50.01.001.001 | 2.000,00 | | | |
| TOTAL | | | | | | 1.607.569,83 |

**PREFEITURA MUNICIPAL DE JACUIPE**

Rua Prefeito Mario Acioly Wanderley, s/n - CNPJ:12247755/0001-74

Orçamento Programa - Exercício de 2023

Anexo 02

Página 2

NATUREZA DA DESPESA POR ORGÃO

| PODER ORGÃO | | 02 PODER EXECUTIVO 01 GABINETE DO PREFEITO | | | | |
|----------------|---|---|------------|------------|------------|------------------------|
| Código | Especificação | F.R.-C.A. | Elemento | Modalidade | Grupo | Categoria Econômica |
| 3.0.00.00 | DESPESAS CORRENTES | | | | | 548.000,00 |
| 3.1.00.00 | PESSOAL E ENCARGOS SOCIAIS | | | | 452.000,00 | |
| 3.1.90.00 | APLICAÇÕES DIRETAS | | | 451.000,00 | | |
| 3.1.90.00 | A DEFINIR | 1.50.01.001.001 | 451.000,00 | | | |
| 3.1.91.00 | APLICAÇÕES DIRETAS- INTRA-ORÇAMENTÁRIAS | | | 1.000,00 | | |
| 3.1.91.00 | A DEFINIR | 1.50.01.001.001 | 1.000,00 | | | |
| 3.3.00.00 | OUTRAS DESPESAS CORRENTES | | | | 96.000,00 | |
| 3.3.90.00 | APLICAÇÕES DIRETAS | | | 96.000,00 | | |
| 3.3.90.00 | A DEFINIR | 1.50.01.001.001 | 96.000,00 | | | |
| 4.0.00.00 | DESPESAS DE CAPITAL | | | | | 20.000,00 |
| 4.4.00.00 | INVESTIMENTOS | | | | 20.000,00 | |
| 4.4.90.00 | APLICAÇÕES DIRETAS | | | 20.000,00 | | |
| 4.4.90.00 | A DEFINIR | 1.50.01.001.001 | 20.000,00 | | | |
| TOTAL | | | | | | 568.000,00 |

**PREFEITURA MUNICIPAL DE JACUIPE**

Rua Prefeito Mario Acioly Wanderley, s/n - CNPJ:12247755/0001-74

Orçamento Programa - Exercício de 2023

Anexo 02

Página 3

NATUREZA DA DESPESA POR ORGÃO

| PODER | | 02 PODER EXECUTIVO | | | | |
|--------------|--|---|--------------|--------------|--------------|---------------------|
| ORGÃO | | 02 SECRETARIA MUNICIPAL DE ADMINISTRAÇÃO E FINANÇAS | | | | |
| Código | Especificação | F.R.-C.A. | Elemento | Modalidade | Grupo | Categoria Econômica |
| 3.0.00.00 | DESPESAS CORRENTES | | | | | 3.873.577,87 |
| 3.1.00.00 | PESSOAL E ENCARGOS SOCIAIS | | | | 2.047.000,00 | |
| 3.1.90.00 | APLICAÇÕES DIRETAS | | | 1.691.000,00 | | |
| 3.1.90.00 | A DEFINIR | 1.50.01.001.001 | 1.691.000,00 | | | |
| 3.1.91.00 | APLICAÇÕES DIRETAS- INTRA-ORÇAMENTÁRIAS | | | 356.000,00 | | |
| 3.1.91.00 | A DEFINIR | 1.50.01.001.001 | 356.000,00 | | | |
| 3.2.00.00 | JUROS E ENCARGOS DA DÍVIDA | | | | 10.000,00 | |
| 3.2.90.00 | APLICAÇÕES DIRETAS | | | 10.000,00 | | |
| 3.2.90.00 | A DEFINIR | 1.50.01.001.001 | 10.000,00 | | | |
| 3.3.00.00 | OUTRAS DESPESAS CORRENTES | | | | 1.816.577,87 | |
| 3.3.20.00 | TRANSFERÊNCIAS À UNIÃO | | | 1.000,00 | | |
| 3.3.20.00 | A DEFINIR | 1.50.01.001.001 | 1.000,00 | | | |
| 3.3.50.00 | TRANSFERÊNCIAS A INSTITUIÇÕES PRIVADAS SEM FINS LUCRATIVOS | | | 117.000,00 | | |
| 3.3.50.00 | A DEFINIR | 1.50.01.001.001 | 117.000,00 | | | |
| 3.3.71.00 | TRANSFERÊNCIA A CONSÓRCIOS PÚBLICOS | | | 5.000,00 | | |
| 3.3.71.00 | A DEFINIR | 1.50.01.001.001 | 5.000,00 | | | |
| 3.3.90.00 | APLICAÇÕES DIRETAS | | | 1.693.577,87 | | |
| 3.3.90.00 | A DEFINIR | 1.42.01.001.006 | 50.000,00 | | | |
| 3.3.90.00 | A DEFINIR | 1.50.01.001.001 | 1.641.577,87 | | | |
| 3.3.90.00 | A DEFINIR | 1.81.37.100.001 | 1.000,00 | | | |
| 3.3.90.00 | A DEFINIR | 1.88.01.001.001 | 1.000,00 | | | |
| 4.0.00.00 | DESPESAS DE CAPITAL | | | | | 262.000,00 |
| 4.4.00.00 | INVESTIMENTOS | | | | 11.000,00 | |
| 4.4.20.00 | TRANSFERÊNCIAS À UNIÃO | | | 1.000,00 | | |
| 4.4.20.00 | A DEFINIR | 1.50.01.001.001 | 1.000,00 | | | |
| 4.4.90.00 | APLICAÇÕES DIRETAS | | | 10.000,00 | | |
| 4.4.90.00 | A DEFINIR | 1.50.01.001.001 | 10.000,00 | | | |
| 4.6.00.00 | AMORTIZAÇÃO DA DÍVIDA | | | | 251.000,00 | |
| 4.6.90.00 | APLICAÇÕES DIRETAS | | | 251.000,00 | | |
| 4.6.90.00 | A DEFINIR | 1.50.01.001.001 | 251.000,00 | | | |
| 9.0.00.00 | RESERVA DE CONTINGÊNCIA | | | | | 482.000,00 |
| 9.9.00.00 | RESERVA DE CONTINGÊNCIA | | | | 482.000,00 | |
| 9.9.99.00 | Reserva de Contingência | | | 482.000,00 | | |
| 9.9.99.00 | A DEFINIR | 1.50.01.001.001 | 482.000,00 | | | |
| TOTAL | | | | | | 4.617.577,87 |

**NATUREZA DA DESPESA POR ORGÃO**

| PODER ORGÃO | | 02 PODER EXECUTIVO 03 SECRETARIA MUNICIPAL DE ASSISTÊNCIA SOCIAL | | | | |
|----------------|--|---|----------|------------|----------|------------------------|
| Código | Especificação | F.R.-C.A. | Elemento | Modalidade | Grupo | Categoria Econômica |
| 3.0.00.00 | DESPESAS CORRENTES | | | | | 10.500,00 |
| 3.1.00.00 | PESSOAL E ENCARGOS SOCIAIS | | | | 2.500,00 | |
| 3.1.90.00 | APLICAÇÕES DIRETAS | | | 2.000,00 | | |
| 3.1.90.00 | A DEFINIR | 1.50.01.001.001 | 2.000,00 | | | |
| 3.1.91.00 | APLICAÇÕES DIRETAS- INTRA-ORÇAMENTÁRIAS | | | 500,00 | | |
| 3.1.91.00 | A DEFINIR | 1.50.01.001.001 | 500,00 | | | |
| 3.3.00.00 | OUTRAS DESPESAS CORRENTES | | | | 8.000,00 | |
| 3.3.50.00 | TRANSFERÊNCIAS A INSTITUIÇÕES PRIVADAS SEM FINS LUCRATIVOS | | | 2.000,00 | | |
| 3.3.50.00 | A DEFINIR | 1.50.01.001.001 | 2.000,00 | | | |
| 3.3.90.00 | APLICAÇÕES DIRETAS | | | 6.000,00 | | |
| 3.3.90.00 | A DEFINIR | 1.50.01.001.001 | 6.000,00 | | | |
| 4.0.00.00 | DESPESAS DE CAPITAL | | | | | 7.000,00 |
| 4.4.00.00 | INVESTIMENTOS | | | | 7.000,00 | |
| 4.4.50.00 | TRANSFERÊNCIAS A INSTITUIÇÕES PRIVADAS SEM FINS LUCRATIVOS | | | 2.000,00 | | |
| 4.4.50.00 | A DEFINIR | 1.50.01.001.001 | 2.000,00 | | | |
| 4.4.90.00 | APLICAÇÕES DIRETAS | | | 5.000,00 | | |
| 4.4.90.00 | A DEFINIR | 1.50.01.001.001 | 5.000,00 | | | |
| TOTAL | | | | | | 17.500,00 |

**PREFEITURA MUNICIPAL DE JACUIPE**

Rua Prefeito Mario Acioly Wanderley, s/n - CNPJ:12247755/0001-74

Orçamento Programa - Exercício de 2023

Anexo 02

Página 5

NATUREZA DA DESPESA POR ORGÃO

| PODER ORGÃO | | 02 PODER EXECUTIVO 04 PROCURADORIA GERAL DO MUNICÍPIO | | | | |
|----------------|---|--|-----------|------------|-----------|------------------------|
| Código | Especificação | F.R.-C.A. | Elemento | Modalidade | Grupo | Categoria Econômica |
| 3.0.00.00 | DESPESAS CORRENTES | | | | | 102.000,00 |
| 3.1.00.00 | PESSOAL E ENCARGOS SOCIAIS | | | | 94.000,00 | |
| 3.1.90.00 | APLICAÇÕES DIRETAS | | | 70.000,00 | | |
| 3.1.90.00 | A DEFINIR | 1.50.01.001.001 | 70.000,00 | | | |
| 3.1.91.00 | APLICAÇÕES DIRETAS- INTRA-ORÇAMENTÁRIAS | | | 24.000,00 | | |
| 3.1.91.00 | A DEFINIR | 1.50.01.001.001 | 24.000,00 | | | |
| 3.3.00.00 | OUTRAS DESPESAS CORRENTES | | | | 8.000,00 | |
| 3.3.90.00 | APLICAÇÕES DIRETAS | | | 8.000,00 | | |
| 3.3.90.00 | A DEFINIR | 1.50.01.001.001 | 8.000,00 | | | |
| 4.0.00.00 | DESPESAS DE CAPITAL | | | | | 5.000,00 |
| 4.4.00.00 | INVESTIMENTOS | | | | 5.000,00 | |
| 4.4.90.00 | APLICAÇÕES DIRETAS | | | 5.000,00 | | |
| 4.4.90.00 | A DEFINIR | 1.50.01.001.001 | 5.000,00 | | | |
| TOTAL | | | | | | 107.000,00 |

**PREFEITURA MUNICIPAL DE JACUIPE**

Rua Prefeito Mario Acioly Wanderley, s/n - CNPJ:12247755/0001-74

Orçamento Programa - Exercício de 2023

Anexo 02

Página 6

NATUREZA DA DESPESA POR ORGÃO

| PODER | | 02 PODER EXECUTIVO | | | | |
|--------------|---|----------------------------------|-----------|------------|-----------|---------------------|
| ORGÃO | | 05 SECRETARIA MUNICIPAL DE SAÚDE | | | | |
| Código | Especificação | F.R.-C.A. | Elemento | Modalidade | Grupo | Categoria Econômica |
| 3.0.00.00 | DESPESAS CORRENTES | | | | | 5.000,00 |
| 3.1.00.00 | PESSOAL E ENCARGOS SOCIAIS | | | | 2.000,00 | |
| 3.1.90.00 | APLICAÇÕES DIRETAS | | | 1.000,00 | | |
| 3.1.90.00 | A DEFINIR | 1.51.42.001.001 | 1.000,00 | | | |
| 3.1.91.00 | APLICAÇÕES DIRETAS- INTRA-ORÇAMENTÁRIAS | | | 1.000,00 | | |
| 3.1.91.00 | A DEFINIR | 1.51.42.001.001 | 1.000,00 | | | |
| 3.3.00.00 | OUTRAS DESPESAS CORRENTES | | | | 3.000,00 | |
| 3.3.90.00 | APLICAÇÕES DIRETAS | | | 3.000,00 | | |
| 3.3.90.00 | A DEFINIR | 1.51.42.001.001 | 3.000,00 | | | |
| 4.0.00.00 | DESPESAS DE CAPITAL | | | | | 55.000,00 |
| 4.4.00.00 | INVESTIMENTOS | | | | 55.000,00 | |
| 4.4.90.00 | APLICAÇÕES DIRETAS | | | 55.000,00 | | |
| 4.4.90.00 | A DEFINIR | 1.51.42.001.001 | 55.000,00 | | | |
| TOTAL | | | | | | 60.000,00 |

**NATUREZA DA DESPESA POR ORGÃO**

| PODER ORGÃO | | 02 PODER EXECUTIVO 06 SECRETARIA MUNICIPAL DE EDUCAÇÃO, CULTURA E DESPORTOS | | | | |
|----------------|---|--|--------------|--------------|--------------|---------------------|
| Código | Especificação | F.R.-C.A. | Elemento | Modalidade | Grupo | Categoria Econômica |
| 3.0.00.00 | DESPESAS CORRENTES | | | | | 1.153.000,00 |
| 3.1.00.00 | PESSOAL E ENCARGOS SOCIAIS | | | | 134.000,00 | |
| 3.1.90.00 | APLICAÇÕES DIRETAS | | | 100.000,00 | | |
| 3.1.90.00 | A DEFINIR | 1.50.01.001.001 | 100.000,00 | | | |
| 3.1.91.00 | APLICAÇÕES DIRETAS- INTRA-ORÇAMENTÁRIAS | | | 34.000,00 | | |
| 3.1.91.00 | A DEFINIR | 1.50.01.001.001 | 34.000,00 | | | |
| 3.3.00.00 | OUTRAS DESPESAS CORRENTES | | | | 1.019.000,00 | |
| 3.3.90.00 | APLICAÇÕES DIRETAS | | | 1.019.000,00 | | |
| 3.3.90.00 | A DEFINIR | 1.50.01.001.001 | 1.019.000,00 | | | |
| 4.0.00.00 | DESPESAS DE CAPITAL | | | | | 35.000,00 |
| 4.4.00.00 | INVESTIMENTOS | | | | 35.000,00 | |
| 4.4.90.00 | APLICAÇÕES DIRETAS | | | 35.000,00 | | |
| 4.4.90.00 | A DEFINIR | 1.50.01.001.001 | 35.000,00 | | | |
| TOTAL | | | | | | 1.188.000,00 |

**PREFEITURA MUNICIPAL DE JACUIPE**

Rua Prefeito Mario Acioly Wanderley, s/n - CNPJ:12247755/0001-74

Orçamento Programa - Exercício de 2023

Anexo 02

Página 8

NATUREZA DA DESPESA POR ORGÃO

| PODER ORGÃO | | 02 PODER EXECUTIVO 07 SECRETARIA MUNICIPAL DE TURISMO E MEI AMBIENTE | | | | |
|----------------|---|---|------------|------------|------------|---------------------|
| Código | Especificação | F.R.-C.A. | Elemento | Modalidade | Grupo | Categoria Econômica |
| 3.0.00.00 | DESPESAS CORRENTES | | | | | 981.000,00 |
| 3.1.00.00 | PESSOAL E ENCARGOS SOCIAIS | | | | 11.000,00 | |
| 3.1.90.00 | APLICAÇÕES DIRETAS | | | 10.000,00 | | |
| 3.1.90.00 | A DEFINIR | 1.50.01.001.001 | 10.000,00 | | | |
| 3.1.91.00 | APLICAÇÕES DIRETAS- INTRA-ORÇAMENTÁRIAS | | | 1.000,00 | | |
| 3.1.91.00 | A DEFINIR | 1.50.01.001.001 | 1.000,00 | | | |
| 3.3.00.00 | OUTRAS DESPESAS CORRENTES | | | | 970.000,00 | |
| 3.3.90.00 | APLICAÇÕES DIRETAS | | | 970.000,00 | | |
| 3.3.90.00 | A DEFINIR | 1.42.01.001.006 | 930.000,00 | | | |
| 3.3.90.00 | A DEFINIR | 1.50.01.001.001 | 40.000,00 | | | |
| 4.0.00.00 | DESPESAS DE CAPITAL | | | | | 345.000,00 |
| 4.4.00.00 | INVESTIMENTOS | | | | 345.000,00 | |
| 4.4.90.00 | APLICAÇÕES DIRETAS | | | 345.000,00 | | |
| 4.4.90.00 | A DEFINIR | 1.42.01.001.006 | 300.000,00 | | | |
| 4.4.90.00 | A DEFINIR | 1.50.01.001.001 | 45.000,00 | | | |
| TOTAL | | | | | | 1.326.000,00 |

**PREFEITURA MUNICIPAL DE JACUIPE**

Rua Prefeito Mario Acioly Wanderley, s/n - CNPJ:12247755/0001-74

Orçamento Programa - Exercício de 2023

Anexo 02

Página 9

NATUREZA DA DESPESA POR ORGÃO

| PODER | | 02 PODER EXECUTIVO | | | | |
|--------------|---|--|------------|------------|------------|---------------------|
| ORGÃO | | 08 SECRETARIA MUNICIPAL DE AGRICULTURA E DESENVOLVIMENTO RURAL | | | | |
| Código | Especificação | F.R.-C.A. | Elemento | Modalidade | Grupo | Categoria Econômica |
| 3.0.00.00 | DESPESAS CORRENTES | | | | | 224.000,00 |
| 3.1.00.00 | PESSOAL E ENCARGOS SOCIAIS | | | | 135.000,00 | |
| 3.1.90.00 | APLICAÇÕES DIRETAS | | | 129.000,00 | | |
| 3.1.90.00 | A DEFINIR | 1.50.01.001.001 | 129.000,00 | | | |
| 3.1.91.00 | APLICAÇÕES DIRETAS- INTRA-ORÇAMENTÁRIAS | | | 6.000,00 | | |
| 3.1.91.00 | A DEFINIR | 1.50.01.001.001 | 6.000,00 | | | |
| 3.3.00.00 | OUTRAS DESPESAS CORRENTES | | | | 89.000,00 | |
| 3.3.90.00 | APLICAÇÕES DIRETAS | | | 89.000,00 | | |
| 3.3.90.00 | A DEFINIR | 1.50.01.001.001 | 89.000,00 | | | |
| 4.0.00.00 | DESPESAS DE CAPITAL | | | | | 226.000,00 |
| 4.4.00.00 | INVESTIMENTOS | | | | 226.000,00 | |
| 4.4.90.00 | APLICAÇÕES DIRETAS | | | 226.000,00 | | |
| 4.4.90.00 | A DEFINIR | 1.42.01.001.006 | 200.000,00 | | | |
| 4.4.90.00 | A DEFINIR | 1.50.01.001.001 | 20.000,00 | | | |
| 4.4.90.00 | A DEFINIR | 1.81.37.100.001 | 1.000,00 | | | |
| 4.4.90.00 | A DEFINIR | 1.81.86.100.002 | 5.000,00 | | | |
| TOTAL | | | | | | 450.000,00 |

**PREFEITURA MUNICIPAL DE JACUIPE**

Rua Prefeito Mario Acioly Wanderley, s/n - CNPJ:12247755/0001-74

Orçamento Programa - Exercício de 2023

Anexo 02

Página 10

NATUREZA DA DESPESA POR ORGÃO

| PODER | | 02 PODER EXECUTIVO | | | | |
|--------------|---|---|--------------|--------------|--------------|----------------------|
| ORGÃO | | 09 SEC. MUN. DE INFRAESTRUTURA, TRANSPORTES E SERVIÇOS PÚBLICOS | | | | |
| Código | Especificação | F.R.-C.A. | Elemento | Modalidade | Grupo | Categoria Econômica |
| 3.0.00.00 | DESPESAS CORRENTES | | | | | 5.945.000,00 |
| 3.1.00.00 | PESSOAL E ENCARGOS SOCIAIS | | | | 1.317.000,00 | |
| 3.1.90.00 | APLICAÇÕES DIRETAS | | | 1.000.000,00 | | |
| 3.1.90.00 | A DEFINIR | 1.50.01.001.001 | 1.000.000,00 | | | |
| 3.1.91.00 | APLICAÇÕES DIRETAS- INTRA-ORÇAMENTÁRIAS | | | 317.000,00 | | |
| 3.1.91.00 | A DEFINIR | 1.50.01.001.001 | 317.000,00 | | | |
| 3.3.00.00 | OUTRAS DESPESAS CORRENTES | | | | 4.628.000,00 | |
| 3.3.90.00 | APLICAÇÕES DIRETAS | | | 4.628.000,00 | | |
| 3.3.90.00 | A DEFINIR | 1.11.59.610.001 | 2.000,00 | | | |
| 3.3.90.00 | A DEFINIR | 1.42.01.001.006 | 2.550.000,00 | | | |
| 3.3.90.00 | A DEFINIR | 1.50.01.001.001 | 2.063.000,00 | | | |
| 3.3.90.00 | A DEFINIR | 1.72.60.620.001 | 5.000,00 | | | |
| 3.3.90.00 | A DEFINIR | 1.81.37.100.001 | 8.000,00 | | | |
| 4.0.00.00 | DESPESAS DE CAPITAL | | | | | 5.831.820,00 |
| 4.4.00.00 | INVESTIMENTOS | | | | 5.826.820,00 | |
| 4.4.90.00 | APLICAÇÕES DIRETAS | | | 5.826.820,00 | | |
| 4.4.90.00 | A DEFINIR | 1.11.59.610.001 | 4.000,00 | | | |
| 4.4.90.00 | A DEFINIR | 1.42.01.001.006 | 4.902.820,00 | | | |
| 4.4.90.00 | A DEFINIR | 1.50.01.001.001 | 411.000,00 | | | |
| 4.4.90.00 | A DEFINIR | 1.81.37.100.001 | 466.000,00 | | | |
| 4.4.90.00 | A DEFINIR | 1.81.86.100.002 | 43.000,00 | | | |
| 4.5.00.00 | INVERSÕES FINANCEIRAS | | | | 5.000,00 | |
| 4.5.90.00 | APLICAÇÕES DIRETAS | | | 5.000,00 | | |
| 4.5.90.00 | A DEFINIR | 1.50.01.001.001 | 5.000,00 | | | |
| TOTAL | | | | | | 11.776.820,00 |



NATUREZA DA DESPESA POR ORGÃO

| PODER ORGÃO | | 02 PODER EXECUTIVO 10 SECRETARIA DE CONTROLE INTERNO | | | | |
|----------------|---|---|-----------|------------|-----------|---------------------|
| Código | Especificação | F.R.-C.A. | Elemento | Modalidade | Grupo | Categoria Econômica |
| 3.0.00.00 | DESPESAS CORRENTES | | | | | 40.000,00 |
| 3.1.00.00 | PESSOAL E ENCARGOS SOCIAIS | | | | 37.000,00 | |
| 3.1.90.00 | APLICAÇÕES DIRETAS | | | 30.000,00 | | |
| 3.1.90.00 | A DEFINIR | 1.50.01.001.001 | 30.000,00 | | | |
| 3.1.91.00 | APLICAÇÕES DIRETAS- INTRA-ORÇAMENTÁRIAS | | | 7.000,00 | | |
| 3.1.91.00 | A DEFINIR | 1.50.01.001.001 | 7.000,00 | | | |
| 3.3.00.00 | OUTRAS DESPESAS CORRENTES | | | | 3.000,00 | |
| 3.3.90.00 | APLICAÇÕES DIRETAS | | | 3.000,00 | | |
| 3.3.90.00 | A DEFINIR | 1.50.01.001.001 | 3.000,00 | | | |
| 4.0.00.00 | DESPESAS DE CAPITAL | | | | | 2.000,00 |
| 4.4.00.00 | INVESTIMENTOS | | | | 2.000,00 | |
| 4.4.90.00 | APLICAÇÕES DIRETAS | | | 2.000,00 | | |
| 4.4.90.00 | A DEFINIR | 1.50.01.001.001 | 2.000,00 | | | |
| TOTAL | | | | | | 42.000,00 |

**PREFEITURA MUNICIPAL DE JACUIPE**

Rua Prefeito Mario Acioly Wanderley, s/n - CNPJ:12247755/0001-74

Orçamento Programa - Exercício de 2023

Anexo 02

Página 12

NATUREZA DA DESPESA POR ORGÃO

| PODER ORGÃO | | 03 FUNDOS 01 FUNDO MUNICIPAL DE SAÚDE - FMS | | | | |
|----------------|---|--|--------------|--------------|--------------|------------------------|
| Código | Especificação | F.R.-C.A. | Elemento | Modalidade | Grupo | Categoria Econômica |
| 3.0.00.00 | DESPESAS CORRENTES | | | | | 6.904.923,80 |
| 3.1.00.00 | PESSOAL E ENCARGOS SOCIAIS | | | | 4.055.168,70 | |
| 3.1.90.00 | APLICAÇÕES DIRETAS | | | 3.204.168,70 | | |
| 3.1.90.00 | A DEFINIR | 1.51.42.001.001 | 1.773.168,70 | | | |
| 3.1.90.00 | A DEFINIR | 1.53.08.310.008 | 74.000,00 | | | |
| 3.1.90.00 | A DEFINIR | 1.53.11.310.011 | 13.000,00 | | | |
| 3.1.90.00 | A DEFINIR | 1.53.11.310.011 | 90.000,00 | | | |
| 3.1.90.00 | A DEFINIR | 1.53.14.310.014 | 290.000,00 | | | |
| 3.1.90.00 | A DEFINIR | 1.53.14.310.014 | 963.000,00 | | | |
| 3.1.90.00 | A DEFINIR | 1.66.08.310.008 | 1.000,00 | | | |
| 3.1.91.00 | APLICAÇÕES DIRETAS- INTRA-ORÇAMENTÁRIAS | | | 851.000,00 | | |
| 3.1.91.00 | A DEFINIR | 1.51.42.001.001 | 692.000,00 | | | |
| 3.1.91.00 | A DEFINIR | 1.53.08.310.008 | 3.000,00 | | | |
| 3.1.91.00 | A DEFINIR | 1.53.11.310.011 | 1.000,00 | | | |
| 3.1.91.00 | A DEFINIR | 1.53.11.310.011 | 3.000,00 | | | |
| 3.1.91.00 | A DEFINIR | 1.53.14.310.014 | 152.000,00 | | | |
| 3.3.00.00 | OUTRAS DESPESAS CORRENTES | | | | 2.849.755,10 | |
| 3.3.20.00 | TRANSFERÊNCIAS À UNIÃO | | | 1.000,00 | | |
| 3.3.20.00 | A DEFINIR | 1.51.42.001.001 | 1.000,00 | | | |
| 3.3.90.00 | APLICAÇÕES DIRETAS | | | 2.848.755,10 | | |
| 3.3.90.00 | A DEFINIR | 1.22.95.310.023 | 6.000,00 | | | |
| 3.3.90.00 | A DEFINIR | 1.51.42.001.001 | 1.522.755,10 | | | |
| 3.3.90.00 | A DEFINIR | 1.53.08.310.008 | 11.000,00 | | | |
| 3.3.90.00 | A DEFINIR | 1.53.11.310.011 | 1.000,00 | | | |
| 3.3.90.00 | A DEFINIR | 1.53.11.310.011 | 26.000,00 | | | |
| 3.3.90.00 | A DEFINIR | 1.53.13.310.013 | 53.000,00 | | | |
| 3.3.90.00 | A DEFINIR | 1.53.14.310.014 | 1.156.000,00 | | | |
| 3.3.90.00 | A DEFINIR | 1.53.61.310.022 | 67.000,00 | | | |
| 3.3.90.00 | A DEFINIR | 1.66.11.310.011 | 1.000,00 | | | |
| 3.3.90.00 | A DEFINIR | 1.66.13.310.013 | 1.000,00 | | | |
| 3.3.90.00 | A DEFINIR | 1.66.14.310.014 | 2.000,00 | | | |
| 3.3.90.00 | A DEFINIR | 1.66.61.310.022 | 1.000,00 | | | |
| 3.3.90.00 | A DEFINIR | 1.88.42.001.001 | 1.000,00 | | | |
| 4.0.00.00 | DESPESAS DE CAPITAL | | | | | 825.000,00 |
| 4.4.00.00 | INVESTIMENTOS | | | | 823.000,00 | |
| 4.4.20.00 | TRANSFERÊNCIAS À UNIÃO | | | 1.000,00 | | |
| 4.4.20.00 | A DEFINIR | 1.51.42.001.001 | 1.000,00 | | | |
| 4.4.90.00 | APLICAÇÕES DIRETAS | | | 822.000,00 | | |
| 4.4.90.00 | A DEFINIR | 1.51.42.001.001 | 211.000,00 | | | |

**PREFEITURA MUNICIPAL DE JACUIPE**

Rua Prefeito Mario Acioly Wanderley, s/n - CNPJ:12247755/0001-74

Orçamento Programa - Exercício de 2023

Anexo 02

Página 13

NATUREZA DA DESPESA POR ORGÃO

| PODER ORGÃO | | 03 FUNDOS 01 FUNDO MUNICIPAL DE SAÚDE - FMS | | | | |
|----------------|-----------------------|--|------------|------------|----------|------------------------|
| Código | Especificação | F.R.-C.A. | Elemento | Modalidade | Grupo | Categoria Econômica |
| 4.4.90.00 | A DEFINIR | 1.53.11.310.011 | 1.000,00 | | | |
| 4.4.90.00 | A DEFINIR | 1.53.14.310.014 | 25.000,00 | | | |
| 4.4.90.00 | A DEFINIR | 1.53.16.310.016 | 330.000,00 | | | |
| 4.4.90.00 | A DEFINIR | 1.53.61.310.022 | 10.000,00 | | | |
| 4.4.90.00 | A DEFINIR | 1.81.15.310.015 | 115.000,00 | | | |
| 4.4.90.00 | A DEFINIR | 1.81.43.310.026 | 130.000,00 | | | |
| 4.5.00.00 | INVERSÕES FINANCEIRAS | | | | 2.000,00 | |
| 4.5.90.00 | APLICAÇÕES DIRETAS | | | 2.000,00 | | |
| 4.5.90.00 | A DEFINIR | 1.51.42.001.001 | 2.000,00 | | | |
| TOTAL | | | | | | 7.729.923,80 |

**PREFEITURA MUNICIPAL DE JACUIPE**

Rua Prefeito Mario Acioly Wanderley, s/n - CNPJ:12247755/0001-74

Orçamento Programa - Exercício de 2023

Anexo 02

Página 14

NATUREZA DA DESPESA POR ORGÃO

| PODER | | 03 FUNDOS | | | | |
|-----------|---|--------------------------------------|--------------|--------------|---------------|---------------------|
| ORGÃO | | 02 FUNDO MUNICIPAL DE EDUCAÇÃO - FME | | | | |
| Código | Especificação | F.R.-C.A. | Elemento | Modalidade | Grupo | Categoria Econômica |
| 3.0.00.00 | DESPESAS CORRENTES | | | | | 15.317.500,00 |
| 3.1.00.00 | PESSOAL E ENCARGOS SOCIAIS | | | | 11.818.000,00 | |
| 3.1.90.00 | APLICAÇÕES DIRETAS | | | 9.802.000,00 | | |
| 3.1.90.00 | A DEFINIR | 1.00.17.250.017 | 5.366.500,00 | | | |
| 3.1.90.00 | A DEFINIR | 1.00.18.250.018 | 693.500,00 | | | |
| 3.1.90.00 | A DEFINIR | 1.00.19.250.019 | 1.086.000,00 | | | |
| 3.1.90.00 | A DEFINIR | 1.00.19.250.020 | 150.000,00 | | | |
| 3.1.90.00 | A DEFINIR | 1.00.56.250.022 | 225.000,00 | | | |
| 3.1.90.00 | A DEFINIR | 1.00.57.250.021 | 950.000,00 | | | |
| 3.1.90.00 | A DEFINIR | 1.50.49.001.001 | 1.330.000,00 | | | |
| 3.1.90.00 | A DEFINIR | 1.66.17.250.017 | 1.000,00 | | | |
| 3.1.91.00 | APLICAÇÕES DIRETAS- INTRA-ORÇAMENTÁRIAS | | | 2.016.000,00 | | |
| 3.1.91.00 | A DEFINIR | 1.00.17.250.017 | 1.001.000,00 | | | |
| 3.1.91.00 | A DEFINIR | 1.00.18.250.018 | 208.000,00 | | | |
| 3.1.91.00 | A DEFINIR | 1.00.19.250.019 | 100.000,00 | | | |
| 3.1.91.00 | A DEFINIR | 1.00.19.250.020 | 40.000,00 | | | |
| 3.1.91.00 | A DEFINIR | 1.00.57.250.021 | 100.000,00 | | | |
| 3.1.91.00 | A DEFINIR | 1.50.49.001.001 | 567.000,00 | | | |
| 3.3.00.00 | OUTRAS DESPESAS CORRENTES | | | | 3.499.500,00 | |
| 3.3.20.00 | TRANSFERÊNCIAS À UNIÃO | | | 1.000,00 | | |
| 3.3.20.00 | A DEFINIR | 1.50.49.001.001 | 1.000,00 | | | |
| 3.3.90.00 | APLICAÇÕES DIRETAS | | | 3.498.500,00 | | |
| 3.3.90.00 | A DEFINIR | 1.00.18.250.018 | 1.061.000,00 | | | |
| 3.3.90.00 | A DEFINIR | 1.00.19.250.019 | 300.000,00 | | | |
| 3.3.90.00 | A DEFINIR | 1.00.19.250.020 | 294.000,00 | | | |
| 3.3.90.00 | A DEFINIR | 1.00.21.200.021 | 10.000,00 | | | |
| 3.3.90.00 | A DEFINIR | 1.00.22.200.022 | 293.000,00 | | | |
| 3.3.90.00 | A DEFINIR | 1.00.23.200.023 | 82.000,00 | | | |
| 3.3.90.00 | A DEFINIR | 1.00.25.200.025 | 15.000,00 | | | |
| 3.3.90.00 | A DEFINIR | 1.00.38.200.038 | 200.000,00 | | | |
| 3.3.90.00 | A DEFINIR | 1.00.47.250.023 | 3.000,00 | | | |
| 3.3.90.00 | A DEFINIR | 1.13.20.200.020 | 247.000,00 | | | |
| 3.3.90.00 | A DEFINIR | 1.50.49.001.001 | 989.500,00 | | | |
| 3.3.90.00 | A DEFINIR | 1.66.18.250.018 | 1.000,00 | | | |
| 3.3.90.00 | A DEFINIR | 1.66.21.200.021 | 1.000,00 | | | |
| 3.3.90.00 | A DEFINIR | 1.66.22.200.022 | 1.000,00 | | | |
| 3.3.90.00 | A DEFINIR | 1.88.49.001.001 | 1.000,00 | | | |
| 4.0.00.00 | DESPESAS DE CAPITAL | | | | | 974.608,50 |
| 4.4.00.00 | INVESTIMENTOS | | | | 974.608,50 | |

**PREFEITURA MUNICIPAL DE JACUIPE**

Rua Prefeito Mario Acioly Wanderley, s/n - CNPJ:12247755/0001-74

Orçamento Programa - Exercício de 2023

Anexo 02

Página 15

NATUREZA DA DESPESA POR ORGÃO

| PODER ORGÃO | | 03 FUNDOS 02 FUNDO MUNICIPAL DE EDUCAÇÃO - FME | | | | |
|----------------|------------------------|---|------------|------------|-------|------------------------|
| Código | Especificação | F.R.-C.A. | Elemento | Modalidade | Grupo | Categoria Econômica |
| 4.4.20.00 | TRANSFERÊNCIAS À UNIÃO | | | 1.000,00 | | |
| 4.4.20.00 | A DEFINIR | 1.50.49.001.001 | 1.000,00 | | | |
| 4.4.90.00 | APLICAÇÕES DIRETAS | | | 973.608,50 | | |
| 4.4.90.00 | A DEFINIR | 1.00.18.250.018 | 160.000,00 | | | |
| 4.4.90.00 | A DEFINIR | 1.00.19.250.020 | 10.000,00 | | | |
| 4.4.90.00 | A DEFINIR | 1.00.23.200.023 | 4.000,00 | | | |
| 4.4.90.00 | A DEFINIR | 1.00.24.200.024 | 80.000,00 | | | |
| 4.4.90.00 | A DEFINIR | 1.00.25.200.025 | 75.000,00 | | | |
| 4.4.90.00 | A DEFINIR | 1.00.56.250.022 | 225.000,00 | | | |
| 4.4.90.00 | A DEFINIR | 1.13.20.200.020 | 17.000,00 | | | |
| 4.4.90.00 | A DEFINIR | 1.50.49.001.001 | 122.608,50 | | | |
| 4.4.90.00 | A DEFINIR | 1.81.26.200.026 | 210.000,00 | | | |
| 4.4.90.00 | A DEFINIR | 1.81.44.200.008 | 70.000,00 | | | |
| TOTAL | | | | | | 16.292.108,50 |

**PREFEITURA MUNICIPAL DE JACUIPE**

Rua Prefeito Mario Acioly Wanderley, s/n - CNPJ:12247755/0001-74

Orçamento Programa - Exercício de 2023

Anexo 02

Página 16

NATUREZA DA DESPESA POR ORGÃO

| PODER | | 03 FUNDOS | | | | |
|-----------|--|---|------------|------------|------------|---------------------|
| ORGÃO | | 03 FUNDO MUNICIPAL DE ASSISTÊNCIA SOCIAL - FMAS | | | | |
| Código | Especificação | F.R.-C.A. | Elemento | Modalidade | Grupo | Categoria Econômica |
| 3.0.00.00 | DESPESAS CORRENTES | | | | | 1.646.500,00 |
| 3.1.00.00 | PESSOAL E ENCARGOS SOCIAIS | | | | 854.000,00 | |
| 3.1.90.00 | APLICAÇÕES DIRETAS | | | 768.000,00 | | |
| 3.1.90.00 | A DEFINIR | 1.50.01.001.001 | 626.000,00 | | | |
| 3.1.90.00 | A DEFINIR | 1.53.27.510.027 | 47.000,00 | | | |
| 3.1.90.00 | A DEFINIR | 1.53.29.510.029 | 7.000,00 | | | |
| 3.1.90.00 | A DEFINIR | 1.53.30.510.030 | 20.000,00 | | | |
| 3.1.90.00 | A DEFINIR | 1.53.31.510.031 | 37.000,00 | | | |
| 3.1.90.00 | A DEFINIR | 1.53.58.510.041 | 4.000,00 | | | |
| 3.1.90.00 | A DEFINIR | 1.53.67.510.046 | 27.000,00 | | | |
| 3.1.91.00 | APLICAÇÕES DIRETAS- INTRA-ORÇAMENTÁRIAS | | | 86.000,00 | | |
| 3.1.91.00 | A DEFINIR | 1.50.01.001.001 | 78.000,00 | | | |
| 3.1.91.00 | A DEFINIR | 1.53.27.510.027 | 1.000,00 | | | |
| 3.1.91.00 | A DEFINIR | 1.53.29.510.029 | 1.000,00 | | | |
| 3.1.91.00 | A DEFINIR | 1.53.30.510.030 | 1.000,00 | | | |
| 3.1.91.00 | A DEFINIR | 1.53.31.510.031 | 2.000,00 | | | |
| 3.1.91.00 | A DEFINIR | 1.53.58.510.041 | 1.000,00 | | | |
| 3.1.91.00 | A DEFINIR | 1.53.67.510.046 | 2.000,00 | | | |
| 3.3.00.00 | OUTRAS DESPESAS CORRENTES | | | | 792.500,00 | |
| 3.3.20.00 | TRANSFERÊNCIAS À UNIÃO | | | 1.000,00 | | |
| 3.3.20.00 | A DEFINIR | 1.50.01.001.001 | 1.000,00 | | | |
| 3.3.50.00 | TRANSFERÊNCIAS A INSTITUIÇÕES PRIVADAS SEM FINS LUCRATIVOS | | | 5.000,00 | | |
| 3.3.50.00 | A DEFINIR | 1.50.01.001.001 | 5.000,00 | | | |
| 3.3.90.00 | APLICAÇÕES DIRETAS | | | 786.500,00 | | |
| 3.3.90.00 | A DEFINIR | 1.50.01.001.001 | 480.500,00 | | | |
| 3.3.90.00 | A DEFINIR | 1.53.27.510.027 | 50.000,00 | | | |
| 3.3.90.00 | A DEFINIR | 1.53.28.510.028 | 5.000,00 | | | |
| 3.3.90.00 | A DEFINIR | 1.53.29.510.029 | 57.000,00 | | | |
| 3.3.90.00 | A DEFINIR | 1.53.30.510.030 | 62.000,00 | | | |
| 3.3.90.00 | A DEFINIR | 1.53.31.510.031 | 50.000,00 | | | |
| 3.3.90.00 | A DEFINIR | 1.53.33.510.033 | 14.000,00 | | | |
| 3.3.90.00 | A DEFINIR | 1.53.34.510.034 | 5.000,00 | | | |
| 3.3.90.00 | A DEFINIR | 1.53.35.510.035 | 5.000,00 | | | |
| 3.3.90.00 | A DEFINIR | 1.53.58.510.041 | 20.000,00 | | | |
| 3.3.90.00 | A DEFINIR | 1.53.67.510.046 | 26.000,00 | | | |
| 3.3.90.00 | A DEFINIR | 1.53.96.510.042 | 6.000,00 | | | |
| 3.3.90.00 | A DEFINIR | 1.66.27.510.027 | 1.000,00 | | | |
| 3.3.90.00 | A DEFINIR | 1.66.30.510.030 | 1.000,00 | | | |
| 3.3.90.00 | A DEFINIR | 1.66.31.510.031 | 1.000,00 | | | |

**PREFEITURA MUNICIPAL DE JACUIPE**

Rua Prefeito Mario Acioly Wanderley, s/n - CNPJ:12247755/0001-74

Orçamento Programa - Exercício de 2023

Anexo 02

Página 17

NATUREZA DA DESPESA POR ORGÃO

| PODER | | 03 FUNDOS | | | | |
|--------------|--|---|-----------|------------|------------|---------------------|
| ORGÃO | | 03 FUNDO MUNICIPAL DE ASSISTÊNCIA SOCIAL - FMAS | | | | |
| Código | Especificação | F.R.-C.A. | Elemento | Modalidade | Grupo | Categoria Econômica |
| 3.3.90.00 | A DEFINIR | 1.66.33.510.033 | 1.000,00 | | | |
| 3.3.90.00 | A DEFINIR | 1.66.58.510.041 | 1.000,00 | | | |
| 3.3.90.00 | A DEFINIR | 1.66.67.510.046 | 1.000,00 | | | |
| 4.0.00.00 | DESPESAS DE CAPITAL | | | | | 229.000,00 |
| 4.4.00.00 | INVESTIMENTOS | | | | 229.000,00 | |
| 4.4.20.00 | TRANSFERÊNCIAS À UNIÃO | | | 1.000,00 | | |
| 4.4.20.00 | A DEFINIR | 1.50.01.001.001 | 1.000,00 | | | |
| 4.4.50.00 | TRANSFERÊNCIAS A INSTITUIÇÕES PRIVADAS SEM FINS LUCRATIVOS | | | 5.000,00 | | |
| 4.4.50.00 | A DEFINIR | 1.50.01.001.001 | 5.000,00 | | | |
| 4.4.90.00 | APLICAÇÕES DIRETAS | | | 223.000,00 | | |
| 4.4.90.00 | A DEFINIR | 1.50.01.001.001 | 92.000,00 | | | |
| 4.4.90.00 | A DEFINIR | 1.53.27.510.027 | 1.000,00 | | | |
| 4.4.90.00 | A DEFINIR | 1.53.29.510.029 | 5.000,00 | | | |
| 4.4.90.00 | A DEFINIR | 1.53.31.510.031 | 1.000,00 | | | |
| 4.4.90.00 | A DEFINIR | 1.53.33.510.033 | 1.000,00 | | | |
| 4.4.90.00 | A DEFINIR | 1.53.58.510.041 | 5.000,00 | | | |
| 4.4.90.00 | A DEFINIR | 1.53.67.510.046 | 1.000,00 | | | |
| 4.4.90.00 | A DEFINIR | 1.81.39.510.039 | 70.000,00 | | | |
| 4.4.90.00 | A DEFINIR | 1.81.46.510.044 | 47.000,00 | | | |
| TOTAL | | | | | | 1.875.500,00 |

**PREFEITURA MUNICIPAL DE JACUIPE**

Rua Prefeito Mario Acioly Wanderley, s/n - CNPJ:12247755/0001-74

Orçamento Programa - Exercício de 2023

Anexo 02

Página 18

NATUREZA DA DESPESA POR ORGÃO

| PODER | | 03 FUNDOS | | | | |
|--------------|----------------------------|--|--------------|--------------|--------------|---------------------|
| ORGÃO | | 04 FUNDO DE PREVIDÊNCIA DE JACUIPE - JACUIPEPREV | | | | |
| Código | Especificação | F.R.-C.A. | Elemento | Modalidade | Grupo | Categoria Econômica |
| 3.0.00.00 | DESPESAS CORRENTES | | | | | 3.468.000,00 |
| 3.1.00.00 | PESSOAL E ENCARGOS SOCIAIS | | | | 3.175.000,00 | |
| 3.1.90.00 | APLICAÇÕES DIRETAS | | | 3.175.000,00 | | |
| 3.1.90.00 | A DEFINIR | 1.50.01.001.001 | 493.500,00 | | | |
| 3.1.90.00 | A DEFINIR | 1.53.36.600.036 | 2.681.500,00 | | | |
| 3.3.00.00 | OUTRAS DESPESAS CORRENTES | | | | 293.000,00 | |
| 3.3.90.00 | APLICAÇÕES DIRETAS | | | 293.000,00 | | |
| 3.3.90.00 | A DEFINIR | 1.50.01.001.001 | 61.000,00 | | | |
| 3.3.90.00 | A DEFINIR | 1.53.36.600.036 | 232.000,00 | | | |
| 4.0.00.00 | DESPESAS DE CAPITAL | | | | | 27.000,00 |
| 4.4.00.00 | INVESTIMENTOS | | | | 26.000,00 | |
| 4.4.90.00 | APLICAÇÕES DIRETAS | | | 26.000,00 | | |
| 4.4.90.00 | A DEFINIR | 1.53.36.600.036 | 26.000,00 | | | |
| 4.6.00.00 | AMORTIZAÇÃO DA DÍVIDA | | | | 1.000,00 | |
| 4.6.90.00 | APLICAÇÕES DIRETAS | | | 1.000,00 | | |
| 4.6.90.00 | A DEFINIR | 1.53.36.600.036 | 1.000,00 | | | |
| TOTAL | | | | | | 3.495.000,00 |

**PREFEITURA MUNICIPAL DE JACUIPE**

Rua Prefeito Mario Acioly Wanderley, s/n - CNPJ:12247755/0001-74

Orçamento Programa - Exercício de 2023

Anexo 02

Página 19

NATUREZA DA DESPESA POR ORGÃO

| PODER | | 03 FUNDOS | | | | |
|--------------------|---|--|-----------|------------|-----------|----------------------|
| ORGÃO | | 05 FUNDO MUNICIPAL DOS DIREITOS DA CRIANÇA E ADOLESCENTE | | | | |
| Código | Especificação | F.R.-C.A. | Elemento | Modalidade | Grupo | Categoria Econômica |
| 3.0.00.00 | DESPESAS CORRENTES | | | | | 57.000,00 |
| 3.1.00.00 | PESSOAL E ENCARGOS SOCIAIS | | | | 12.000,00 | |
| 3.1.90.00 | APLICAÇÕES DIRETAS | | | 10.000,00 | | |
| 3.1.90.00 | A DEFINIR | 1.50.01.001.001 | 10.000,00 | | | |
| 3.1.91.00 | APLICAÇÕES DIRETAS- INTRA-ORÇAMENTÁRIAS | | | 2.000,00 | | |
| 3.1.91.00 | A DEFINIR | 1.50.01.001.001 | 2.000,00 | | | |
| 3.3.00.00 | OUTRAS DESPESAS CORRENTES | | | | 45.000,00 | |
| 3.3.90.00 | APLICAÇÕES DIRETAS | | | 45.000,00 | | |
| 3.3.90.00 | A DEFINIR | 1.50.01.001.001 | 45.000,00 | | | |
| 4.0.00.00 | DESPESAS DE CAPITAL | | | | | 5.000,00 |
| 4.4.00.00 | INVESTIMENTOS | | | | 5.000,00 | |
| 4.4.90.00 | APLICAÇÕES DIRETAS | | | 5.000,00 | | |
| 4.4.90.00 | A DEFINIR | 1.50.01.001.001 | 5.000,00 | | | |
| TOTAL | | | | | | 62.000,00 |
| TOTAL GERAL | | | | | | 51.215.000,00 |

**PREFEITURA MUNICIPAL DE JACUIPE**

Rua Prefeito Mario Acioly Wanderley, s/n - CNPJ:12247755/0001-74

Anexo 02

Página 1

Orçamento Programa - Exercício de 2023

NATUREZA DA DESPESA POR ORGÃO E UNIDADE

| Código | Especificação | F.R.-C.A. | Elemento | Modalidade | Grupo | Categoria Econômica |
|--------------|---|-----------------|--------------|--------------|--------------|---------------------|
| 3.0.00.00 | DESPESAS CORRENTES | | | | | 1.525.569,83 |
| 3.1.00.00 | PESSOAL E ENCARGOS SOCIAIS | | | | 1.054.169,83 | |
| 3.1.90.00 | APLICAÇÕES DIRETAS | | | 1.004.169,83 | | |
| 3.1.90.00 | A DEFINIR | 1.50.01.001.001 | 1.004.169,83 | | | |
| 3.1.91.00 | APLICAÇÕES DIRETAS- INTRA-ORÇAMENTÁRIAS | | | 50.000,00 | | |
| 3.1.91.00 | A DEFINIR | 1.50.01.001.001 | 50.000,00 | | | |
| 3.3.00.00 | OUTRAS DESPESAS CORRENTES | | | | 471.400,00 | |
| 3.3.90.00 | APLICAÇÕES DIRETAS | | | 471.400,00 | | |
| 3.3.90.00 | A DEFINIR | 1.50.01.001.001 | 471.400,00 | | | |
| 4.0.00.00 | DESPESAS DE CAPITAL | | | | | 82.000,00 |
| 4.4.00.00 | INVESTIMENTOS | | | | 80.000,00 | |
| 4.4.90.00 | APLICAÇÕES DIRETAS | | | 80.000,00 | | |
| 4.4.90.00 | A DEFINIR | 1.50.01.001.001 | 80.000,00 | | | |
| 4.6.00.00 | AMORTIZAÇÃO DA DÍVIDA | | | | 2.000,00 | |
| 4.6.90.00 | APLICAÇÕES DIRETAS | | | 2.000,00 | | |
| 4.6.90.00 | A DEFINIR | 1.50.01.001.001 | 2.000,00 | | | |
| TOTAL | | | | | | 1.607.569,83 |

**PREFEITURA MUNICIPAL DE JACUIPE**

Rua Prefeito Mario Acioly Wanderley, s/n - CNPJ:12247755/0001-74

Anexo 02

Página 2

Orçamento Programa - Exercício de 2023

NATUREZA DA DESPESA POR ORGÃO E UNIDADE

| Código | Especificação | F.R.-C.A. | Elemento | Modalidade | Grupo | Categoria Econômica |
|--------------|---|-----------------|------------|------------|------------|---------------------|
| PODER | 02 PODER EXECUTIVO | | | | | |
| ORGÃO | 01 GABINETE DO PREFEITO | | | | | |
| UNIDADE | 00 GABINETE DO PREFEITO | | | | | |
| 3.0.00.00 | DESPESAS CORRENTES | | | | | 548.000,00 |
| 3.1.00.00 | PESSOAL E ENCARGOS SOCIAIS | | | | 452.000,00 | |
| 3.1.90.00 | APLICAÇÕES DIRETAS | | | 451.000,00 | | |
| 3.1.90.00 | A DEFINIR | 1.50.01.001.001 | 451.000,00 | | | |
| 3.1.91.00 | APLICAÇÕES DIRETAS- INTRA-ORÇAMENTÁRIAS | | | 1.000,00 | | |
| 3.1.91.00 | A DEFINIR | 1.50.01.001.001 | 1.000,00 | | | |
| 3.3.00.00 | OUTRAS DESPESAS CORRENTES | | | | 96.000,00 | |
| 3.3.90.00 | APLICAÇÕES DIRETAS | | | 96.000,00 | | |
| 3.3.90.00 | A DEFINIR | 1.50.01.001.001 | 96.000,00 | | | |
| 4.0.00.00 | DESPESAS DE CAPITAL | | | | | 20.000,00 |
| 4.4.00.00 | INVESTIMENTOS | | | | 20.000,00 | |
| 4.4.90.00 | APLICAÇÕES DIRETAS | | | 20.000,00 | | |
| 4.4.90.00 | A DEFINIR | 1.50.01.001.001 | 20.000,00 | | | |
| TOTAL | | | | | | 568.000,00 |

**PREFEITURA MUNICIPAL DE JACUIPE**

Rua Prefeito Mario Acioly Wanderley, s/n - CNPJ:12247755/0001-74

Anexo 02

Página 3

Orçamento Programa - Exercício de 2023

NATUREZA DA DESPESA POR ORGÃO E UNIDADE

| PODER 02 PODER EXECUTIVO | | | | | | |
|---|--|-----------------|--------------|--------------|--------------|---------------------|
| ORGÃO 02 SECRETARIA MUNICIPAL DE ADMINISTRAÇÃO E FINANÇAS | | | | | | |
| UNIDADE 00 SECRETARIA MUNICIPAL DE ADMINISTRAÇÃO E FINANÇAS | | | | | | |
| Código | Especificação | F.R.-C.A. | Elemento | Modalidade | Grupo | Categoria Econômica |
| 3.0.00.00 | DESPESAS CORRENTES | | | | | 3.822.577,87 |
| 3.0.00.00 | DESPESAS CORRENTES | | | | | 1.000,00 |
| 3.0.00.00 | DESPESAS CORRENTES | | | | | 50.000,00 |
| 3.1.00.00 | PESSOAL E ENCARGOS SOCIAIS | | | | 2.047.000,00 | |
| 3.1.90.00 | APLICAÇÕES DIRETAS | | | 1.691.000,00 | | |
| 3.1.90.00 | A DEFINIR | 1.50.01.001.001 | 1.691.000,00 | | | |
| 3.1.91.00 | APLICAÇÕES DIRETAS- INTRA-ORÇAMENTÁRIAS | | | 356.000,00 | | |
| 3.1.91.00 | A DEFINIR | 1.50.01.001.001 | 356.000,00 | | | |
| 3.2.00.00 | JUROS E ENCARGOS DA DÍVIDA | | | | 10.000,00 | |
| 3.2.90.00 | APLICAÇÕES DIRETAS | | | 10.000,00 | | |
| 3.2.90.00 | A DEFINIR | 1.50.01.001.001 | 10.000,00 | | | |
| 3.3.00.00 | OUTRAS DESPESAS CORRENTES | | | | 1.816.577,87 | |
| 3.3.20.00 | TRANSFERÊNCIAS À UNIÃO | | | 1.000,00 | | |
| 3.3.20.00 | A DEFINIR | 1.50.01.001.001 | 1.000,00 | | | |
| 3.3.50.00 | TRANSFERÊNCIAS A INSTITUIÇÕES PRIVADAS SEM FINS LUCRATIVOS | | | 117.000,00 | | |
| 3.3.50.00 | A DEFINIR | 1.50.01.001.001 | 117.000,00 | | | |
| 3.3.71.00 | TRANSFERÊNCIA A CONSÓRCIOS PÚBLICOS | | | 5.000,00 | | |
| 3.3.71.00 | A DEFINIR | 1.50.01.001.001 | 5.000,00 | | | |
| 3.3.90.00 | APLICAÇÕES DIRETAS | | | 1.693.577,87 | | |
| 3.3.90.00 | A DEFINIR | 1.42.01.001.006 | 50.000,00 | | | |
| 3.3.90.00 | A DEFINIR | 1.50.01.001.001 | 1.641.577,87 | | | |
| 3.3.90.00 | A DEFINIR | 1.81.37.100.001 | 1.000,00 | | | |
| 3.3.90.00 | A DEFINIR | 1.88.01.001.001 | 1.000,00 | | | |
| 4.0.00.00 | DESPESAS DE CAPITAL | | | | | 262.000,00 |
| 4.4.00.00 | INVESTIMENTOS | | | | 11.000,00 | |
| 4.4.20.00 | TRANSFERÊNCIAS À UNIÃO | | | 1.000,00 | | |
| 4.4.20.00 | A DEFINIR | 1.50.01.001.001 | 1.000,00 | | | |
| 4.4.90.00 | APLICAÇÕES DIRETAS | | | 10.000,00 | | |
| 4.4.90.00 | A DEFINIR | 1.50.01.001.001 | 10.000,00 | | | |
| 4.6.00.00 | AMORTIZAÇÃO DA DÍVIDA | | | | 251.000,00 | |
| 4.6.90.00 | APLICAÇÕES DIRETAS | | | 251.000,00 | | |
| 4.6.90.00 | A DEFINIR | 1.50.01.001.001 | 251.000,00 | | | |
| 9.0.00.00 | RESERVA DE CONTINGÊNCIA | | | | | 482.000,00 |
| 9.9.00.00 | RESERVA DE CONTINGÊNCIA | | | | 482.000,00 | |
| 9.9.99.00 | Reserva de Contingência | | | 482.000,00 | | |
| 9.9.99.00 | A DEFINIR | 1.50.01.001.001 | 482.000,00 | | | |
| TOTAL | | | | | | 4.617.577,87 |

**PREFEITURA MUNICIPAL DE JACUIPE**

Rua Prefeito Mario Acioly Wanderley, s/n - CNPJ:12247755/0001-74

Anexo 02

Página 4

Orçamento Programa - Exercício de 2023

NATUREZA DA DESPESA POR ORGÃO E UNIDADE

| Código | Especificação | F.R.-C.A. | Elemento | Modalidade | Grupo | Categoria Econômica |
|--------------|--|-----------------|----------|------------|----------|---------------------|
| 3.0.00.00 | DESPESAS CORRENTES | | | | | 10.500,00 |
| 3.1.00.00 | PESSOAL E ENCARGOS SOCIAIS | | | | 2.500,00 | |
| 3.1.90.00 | APLICAÇÕES DIRETAS | | | 2.000,00 | | |
| 3.1.90.00 | A DEFINIR | 1.50.01.001.001 | 2.000,00 | | | |
| 3.1.91.00 | APLICAÇÕES DIRETAS- INTRA-ORÇAMENTÁRIAS | | | 500,00 | | |
| 3.1.91.00 | A DEFINIR | 1.50.01.001.001 | 500,00 | | | |
| 3.3.00.00 | OUTRAS DESPESAS CORRENTES | | | | 8.000,00 | |
| 3.3.50.00 | TRANSFERÊNCIAS A INSTITUIÇÕES PRIVADAS SEM FINS LUCRATIVOS | | | 2.000,00 | | |
| 3.3.50.00 | A DEFINIR | 1.50.01.001.001 | 2.000,00 | | | |
| 3.3.90.00 | APLICAÇÕES DIRETAS | | | 6.000,00 | | |
| 3.3.90.00 | A DEFINIR | 1.50.01.001.001 | 6.000,00 | | | |
| 4.0.00.00 | DESPESAS DE CAPITAL | | | | | 7.000,00 |
| 4.4.00.00 | INVESTIMENTOS | | | | 7.000,00 | |
| 4.4.50.00 | TRANSFERÊNCIAS A INSTITUIÇÕES PRIVADAS SEM FINS LUCRATIVOS | | | 2.000,00 | | |
| 4.4.50.00 | A DEFINIR | 1.50.01.001.001 | 2.000,00 | | | |
| 4.4.90.00 | APLICAÇÕES DIRETAS | | | 5.000,00 | | |
| 4.4.90.00 | A DEFINIR | 1.50.01.001.001 | 5.000,00 | | | |
| TOTAL | | | | | | 17.500,00 |

**PREFEITURA MUNICIPAL DE JACUIPE**

Rua Prefeito Mario Acioly Wanderley, s/n - CNPJ:12247755/0001-74

Anexo 02
Página 5

Orçamento Programa - Exercício de 2023

NATUREZA DA DESPESA POR ORGÃO E UNIDADE

| Código | Especificação | F.R.-C.A. | Elemento | Modalidade | Grupo | Categoria Econômica |
|--------------|---|-----------------|-----------|------------|-----------|---------------------|
| 3.0.00.00 | DESPESAS CORRENTES | | | | | 102.000,00 |
| 3.1.00.00 | PESSOAL E ENCARGOS SOCIAIS | | | | 94.000,00 | |
| 3.1.90.00 | APLICAÇÕES DIRETAS | | | 70.000,00 | | |
| 3.1.90.00 | A DEFINIR | 1.50.01.001.001 | 70.000,00 | | | |
| 3.1.91.00 | APLICAÇÕES DIRETAS- INTRA-ORÇAMENTÁRIAS | | | 24.000,00 | | |
| 3.1.91.00 | A DEFINIR | 1.50.01.001.001 | 24.000,00 | | | |
| 3.3.00.00 | OUTRAS DESPESAS CORRENTES | | | | 8.000,00 | |
| 3.3.90.00 | APLICAÇÕES DIRETAS | | | 8.000,00 | | |
| 3.3.90.00 | A DEFINIR | 1.50.01.001.001 | 8.000,00 | | | |
| 4.0.00.00 | DESPESAS DE CAPITAL | | | | | 5.000,00 |
| 4.4.00.00 | INVESTIMENTOS | | | | 5.000,00 | |
| 4.4.90.00 | APLICAÇÕES DIRETAS | | | 5.000,00 | | |
| 4.4.90.00 | A DEFINIR | 1.50.01.001.001 | 5.000,00 | | | |
| TOTAL | | | | | | 107.000,00 |

**PREFEITURA MUNICIPAL DE JACUIPE**

Rua Prefeito Mario Acioly Wanderley, s/n - CNPJ:12247755/0001-74

Anexo 02

Página 6

Orçamento Programa - Exercício de 2023

NATUREZA DA DESPESA POR ORGÃO E UNIDADE

| Código | Especificação | F.R.-C.A. | Elemento | Modalidade | Grupo | Categoria Econômica |
|--------------|---|-----------------|-----------|------------|-----------|---------------------|
| 3.0.00.00 | DESPESAS CORRENTES | | | | | 5.000,00 |
| 3.1.00.00 | PESSOAL E ENCARGOS SOCIAIS | | | | 2.000,00 | |
| 3.1.90.00 | APLICAÇÕES DIRETAS | | | 1.000,00 | | |
| 3.1.90.00 | A DEFINIR | 1.51.42.001.001 | 1.000,00 | | | |
| 3.1.91.00 | APLICAÇÕES DIRETAS- INTRA-ORÇAMENTÁRIAS | | | 1.000,00 | | |
| 3.1.91.00 | A DEFINIR | 1.51.42.001.001 | 1.000,00 | | | |
| 3.3.00.00 | OUTRAS DESPESAS CORRENTES | | | | 3.000,00 | |
| 3.3.90.00 | APLICAÇÕES DIRETAS | | | 3.000,00 | | |
| 3.3.90.00 | A DEFINIR | 1.51.42.001.001 | 3.000,00 | | | |
| 4.0.00.00 | DESPESAS DE CAPITAL | | | | | 55.000,00 |
| 4.4.00.00 | INVESTIMENTOS | | | | 55.000,00 | |
| 4.4.90.00 | APLICAÇÕES DIRETAS | | | 55.000,00 | | |
| 4.4.90.00 | A DEFINIR | 1.51.42.001.001 | 55.000,00 | | | |
| TOTAL | | | | | | 60.000,00 |

**PREFEITURA MUNICIPAL DE JACUIPE**

Rua Prefeito Mario Acioly Wanderley, s/n - CNPJ:12247755/0001-74

Anexo 02

Página 7

Orçamento Programa - Exercício de 2023

NATUREZA DA DESPESA POR ORGÃO E UNIDADE

| Código | Especificação | F.R.-C.A. | Elemento | Modalidade | Grupo | Categoria Econômica |
|--------------|---|---|--------------|--------------|--------------|---------------------|
| PODER | 02 | PODER EXECUTIVO | | | | |
| ORGÃO | 06 | SECRETARIA MUNICIPAL DE EDUCAÇÃO, CULTURA E DESPORTOS | | | | |
| UNIDADE | 00 | SECRETARIA MUNICIPAL DE EDUCAÇÃO, CULTURA E DESPORTOS | | | | |
| 3.0.00.00 | DESPESAS CORRENTES | | | | | 1.153.000,00 |
| 3.1.00.00 | PESSOAL E ENCARGOS SOCIAIS | | | | 134.000,00 | |
| 3.1.90.00 | APLICAÇÕES DIRETAS | | | 100.000,00 | | |
| 3.1.90.00 | A DEFINIR | 1.50.01.001.001 | 100.000,00 | | | |
| 3.1.91.00 | APLICAÇÕES DIRETAS- INTRA-ORÇAMENTÁRIAS | | | 34.000,00 | | |
| 3.1.91.00 | A DEFINIR | 1.50.01.001.001 | 34.000,00 | | | |
| 3.3.00.00 | OUTRAS DESPESAS CORRENTES | | | | 1.019.000,00 | |
| 3.3.90.00 | APLICAÇÕES DIRETAS | | | 1.019.000,00 | | |
| 3.3.90.00 | A DEFINIR | 1.50.01.001.001 | 1.019.000,00 | | | |
| 4.0.00.00 | DESPESAS DE CAPITAL | | | | | 35.000,00 |
| 4.4.00.00 | INVESTIMENTOS | | | | 35.000,00 | |
| 4.4.90.00 | APLICAÇÕES DIRETAS | | | 35.000,00 | | |
| 4.4.90.00 | A DEFINIR | 1.50.01.001.001 | 35.000,00 | | | |
| TOTAL | | | | | | 1.188.000,00 |

**PREFEITURA MUNICIPAL DE JACUIPE**

Rua Prefeito Mario Acioly Wanderley, s/n - CNPJ:12247755/0001-74

Anexo 02
Página 9

Orçamento Programa - Exercício de 2023

NATUREZA DA DESPESA POR ORGÃO E UNIDADE

| Código | Especificação | F.R.-C.A. | Elemento | Modalidade | Grupo | Categoria Econômica |
|--------------|---|---|------------|------------|------------|---------------------|
| PODER | 02 | PODER EXECUTIVO | | | | |
| ORGÃO | 08 | SECRETARIA MUNICIPAL DE AGRICULTURA E DESENVOLVIMENTO RURAL | | | | |
| UNIDADE | 00 | SECRETARIA MUNICIPAL DE AGRICULTURA E DESENVOLVIMENTO RURAL | | | | |
| 3.0.00.00 | DESPESAS CORRENTES | | | | | 224.000,00 |
| 3.1.00.00 | PESSOAL E ENCARGOS SOCIAIS | | | | 135.000,00 | |
| 3.1.90.00 | APLICAÇÕES DIRETAS | | | 129.000,00 | | |
| 3.1.90.00 | A DEFINIR | 1.50.01.001.001 | 129.000,00 | | | |
| 3.1.91.00 | APLICAÇÕES DIRETAS- INTRA-ORÇAMENTÁRIAS | | | 6.000,00 | | |
| 3.1.91.00 | A DEFINIR | 1.50.01.001.001 | 6.000,00 | | | |
| 3.3.00.00 | OUTRAS DESPESAS CORRENTES | | | | 89.000,00 | |
| 3.3.90.00 | APLICAÇÕES DIRETAS | | | 89.000,00 | | |
| 3.3.90.00 | A DEFINIR | 1.50.01.001.001 | 89.000,00 | | | |
| 4.0.00.00 | DESPESAS DE CAPITAL | | | | | 1.000,00 |
| 4.0.00.00 | DESPESAS DE CAPITAL | | | | | 200.000,00 |
| 4.0.00.00 | DESPESAS DE CAPITAL | | | | | 20.000,00 |
| 4.0.00.00 | DESPESAS DE CAPITAL | | | | | 5.000,00 |
| 4.4.00.00 | INVESTIMENTOS | | | | 226.000,00 | |
| 4.4.90.00 | APLICAÇÕES DIRETAS | | | 226.000,00 | | |
| 4.4.90.00 | A DEFINIR | 1.42.01.001.006 | 200.000,00 | | | |
| 4.4.90.00 | A DEFINIR | 1.50.01.001.001 | 20.000,00 | | | |
| 4.4.90.00 | A DEFINIR | 1.81.37.100.001 | 1.000,00 | | | |
| 4.4.90.00 | A DEFINIR | 1.81.86.100.002 | 5.000,00 | | | |
| TOTAL | | | | | | 450.000,00 |

**PREFEITURA MUNICIPAL DE JACUIPE**

Rua Prefeito Mario Acioly Wanderley, s/n - CNPJ:12247755/0001-74

Anexo 02
Página 10

Orçamento Programa - Exercício de 2023

NATUREZA DA DESPESA POR ORGÃO E UNIDADE

| Código | Especificação | F.R.-C.A. | Elemento | Modalidade | Grupo | Categoria Econômica |
|--------------|---|-----------------|--------------|--------------|--------------|----------------------|
| PODER | 02 PODER EXECUTIVO | | | | | |
| ORGÃO | 09 SEC. MUN. DE INFRAESTRUTURA, TRANSPORTES E SERVIÇOS PÚBLICOS | | | | | |
| UNIDADE | 00 SEC. MUN. DE INFRAESTRUTURA, TRANSPORTES E SERVIÇOS PÚBLICOS | | | | | |
| 3.0.00.00 | DESPESAS CORRENTES | | | | | 5.000,00 |
| 3.0.00.00 | DESPESAS CORRENTES | | | | | 3.380.000,00 |
| 3.0.00.00 | DESPESAS CORRENTES | | | | | 2.000,00 |
| 3.0.00.00 | DESPESAS CORRENTES | | | | | 8.000,00 |
| 3.0.00.00 | DESPESAS CORRENTES | | | | | 2.550.000,00 |
| 3.1.00.00 | PESSOAL E ENCARGOS SOCIAIS | | | | 1.317.000,00 | |
| 3.1.90.00 | APLICAÇÕES DIRETAS | | | 1.000.000,00 | | |
| 3.1.90.00 | A DEFINIR | 1.50.01.001.001 | 1.000.000,00 | | | |
| 3.1.91.00 | APLICAÇÕES DIRETAS- INTRA-ORÇAMENTÁRIAS | | | 317.000,00 | | |
| 3.1.91.00 | A DEFINIR | 1.50.01.001.001 | 317.000,00 | | | |
| 3.3.00.00 | OUTRAS DESPESAS CORRENTES | | | | 4.628.000,00 | |
| 3.3.90.00 | APLICAÇÕES DIRETAS | | | 4.628.000,00 | | |
| 3.3.90.00 | A DEFINIR | 1.11.59.610.001 | 2.000,00 | | | |
| 3.3.90.00 | A DEFINIR | 1.42.01.001.006 | 2.550.000,00 | | | |
| 3.3.90.00 | A DEFINIR | 1.50.01.001.001 | 2.063.000,00 | | | |
| 3.3.90.00 | A DEFINIR | 1.72.60.620.001 | 5.000,00 | | | |
| 3.3.90.00 | A DEFINIR | 1.81.37.100.001 | 8.000,00 | | | |
| 4.0.00.00 | DESPESAS DE CAPITAL | | | | | 4.902.820,00 |
| 4.0.00.00 | DESPESAS DE CAPITAL | | | | | 416.000,00 |
| 4.0.00.00 | DESPESAS DE CAPITAL | | | | | 43.000,00 |
| 4.0.00.00 | DESPESAS DE CAPITAL | | | | | 466.000,00 |
| 4.0.00.00 | DESPESAS DE CAPITAL | | | | | 4.000,00 |
| 4.4.00.00 | INVESTIMENTOS | | | | 5.826.820,00 | |
| 4.4.90.00 | APLICAÇÕES DIRETAS | | | 5.826.820,00 | | |
| 4.4.90.00 | A DEFINIR | 1.11.59.610.001 | 4.000,00 | | | |
| 4.4.90.00 | A DEFINIR | 1.42.01.001.006 | 4.902.820,00 | | | |
| 4.4.90.00 | A DEFINIR | 1.50.01.001.001 | 411.000,00 | | | |
| 4.4.90.00 | A DEFINIR | 1.81.37.100.001 | 466.000,00 | | | |
| 4.4.90.00 | A DEFINIR | 1.81.86.100.002 | 43.000,00 | | | |
| 4.5.00.00 | INVERSÕES FINANCEIRAS | | | | 5.000,00 | |
| 4.5.90.00 | APLICAÇÕES DIRETAS | | | 5.000,00 | | |
| 4.5.90.00 | A DEFINIR | 1.50.01.001.001 | 5.000,00 | | | |
| TOTAL | | | | | | 11.776.820,00 |

**PREFEITURA MUNICIPAL DE JACUIPE**

Rua Prefeito Mario Acioly Wanderley, s/n - CNPJ:12247755/0001-74

Anexo 02
Página 11

Orçamento Programa - Exercício de 2023

NATUREZA DA DESPESA POR ORGÃO E UNIDADE

| Código | Especificação | F.R.-C.A. | Elemento | Modalidade | Grupo | Categoria Econômica |
|--------------|---|-----------------|-----------|------------|-----------|---------------------|
| 3.0.00.00 | DESPESAS CORRENTES | | | | | 40.000,00 |
| 3.1.00.00 | PESSOAL E ENCARGOS SOCIAIS | | | | 37.000,00 | |
| 3.1.90.00 | APLICAÇÕES DIRETAS | | | 30.000,00 | | |
| 3.1.90.00 | A DEFINIR | 1.50.01.001.001 | 30.000,00 | | | |
| 3.1.91.00 | APLICAÇÕES DIRETAS- INTRA-ORÇAMENTÁRIAS | | | 7.000,00 | | |
| 3.1.91.00 | A DEFINIR | 1.50.01.001.001 | 7.000,00 | | | |
| 3.3.00.00 | OUTRAS DESPESAS CORRENTES | | | | 3.000,00 | |
| 3.3.90.00 | APLICAÇÕES DIRETAS | | | 3.000,00 | | |
| 3.3.90.00 | A DEFINIR | 1.50.01.001.001 | 3.000,00 | | | |
| 4.0.00.00 | DESPESAS DE CAPITAL | | | | | 2.000,00 |
| 4.4.00.00 | INVESTIMENTOS | | | | 2.000,00 | |
| 4.4.90.00 | APLICAÇÕES DIRETAS | | | 2.000,00 | | |
| 4.4.90.00 | A DEFINIR | 1.50.01.001.001 | 2.000,00 | | | |
| TOTAL | | | | | | 42.000,00 |

**PREFEITURA MUNICIPAL DE JACUIPE**

Rua Prefeito Mario Acioly Wanderley, s/n - CNPJ:12247755/0001-74

Anexo 02
Página 12

Orçamento Programa - Exercício de 2023

NATUREZA DA DESPESA POR ORGÃO E UNIDADE

| PODER 03 FUNDOS | | | | | | |
|---|---|-----------------|--------------|--------------|--------------|---------------------|
| ORGÃO 01 FUNDO MUNICIPAL DE SAÚDE - FMS | | | | | | |
| UNIDADE 00 FUNDO MUNICIPAL DE SAÚDE - FMS | | | | | | |
| Código | Especificação | F.R.-C.A. | Elemento | Modalidade | Grupo | Categoria Econômica |
| 3.0.00.00 | DESPESAS CORRENTES | | | | | 68.000,00 |
| 3.0.00.00 | DESPESAS CORRENTES | | | | | 3.989.923,80 |
| 3.0.00.00 | DESPESAS CORRENTES | | | | | 2.463.000,00 |
| 3.0.00.00 | DESPESAS CORRENTES | | | | | 384.000,00 |
| 3.1.00.00 | PESSOAL E ENCARGOS SOCIAIS | | | | 4.055.168,70 | |
| 3.1.90.00 | APLICAÇÕES DIRETAS | | | 3.204.168,70 | | |
| 3.1.90.00 | A DEFINIR | 1.51.42.001.001 | 1.773.168,70 | | | |
| 3.1.90.00 | A DEFINIR | 1.53.08.310.008 | 74.000,00 | | | |
| 3.1.90.00 | A DEFINIR | 1.53.11.310.011 | 13.000,00 | | | |
| 3.1.90.00 | A DEFINIR | 1.53.11.310.011 | 90.000,00 | | | |
| 3.1.90.00 | A DEFINIR | 1.53.14.310.014 | 963.000,00 | | | |
| 3.1.90.00 | A DEFINIR | 1.53.14.310.014 | 290.000,00 | | | |
| 3.1.90.00 | A DEFINIR | 1.66.08.310.008 | 1.000,00 | | | |
| 3.1.91.00 | APLICAÇÕES DIRETAS- INTRA-ORÇAMENTÁRIAS | | | 851.000,00 | | |
| 3.1.91.00 | A DEFINIR | 1.51.42.001.001 | 692.000,00 | | | |
| 3.1.91.00 | A DEFINIR | 1.53.08.310.008 | 3.000,00 | | | |
| 3.1.91.00 | A DEFINIR | 1.53.11.310.011 | 1.000,00 | | | |
| 3.1.91.00 | A DEFINIR | 1.53.11.310.011 | 3.000,00 | | | |
| 3.1.91.00 | A DEFINIR | 1.53.14.310.014 | 152.000,00 | | | |
| 3.3.00.00 | OUTRAS DESPESAS CORRENTES | | | | 2.849.755,10 | |
| 3.3.20.00 | TRANSFERÊNCIAS À UNIÃO | | | 1.000,00 | | |
| 3.3.20.00 | A DEFINIR | 1.51.42.001.001 | 1.000,00 | | | |
| 3.3.90.00 | APLICAÇÕES DIRETAS | | | 2.848.755,10 | | |
| 3.3.90.00 | A DEFINIR | 1.22.95.310.023 | 6.000,00 | | | |
| 3.3.90.00 | A DEFINIR | 1.51.42.001.001 | 1.522.755,10 | | | |
| 3.3.90.00 | A DEFINIR | 1.53.08.310.008 | 11.000,00 | | | |
| 3.3.90.00 | A DEFINIR | 1.53.11.310.011 | 26.000,00 | | | |
| 3.3.90.00 | A DEFINIR | 1.53.11.310.011 | 1.000,00 | | | |
| 3.3.90.00 | A DEFINIR | 1.53.13.310.013 | 53.000,00 | | | |
| 3.3.90.00 | A DEFINIR | 1.53.14.310.014 | 1.156.000,00 | | | |
| 3.3.90.00 | A DEFINIR | 1.53.61.310.022 | 67.000,00 | | | |
| 3.3.90.00 | A DEFINIR | 1.66.11.310.011 | 1.000,00 | | | |
| 3.3.90.00 | A DEFINIR | 1.66.13.310.013 | 1.000,00 | | | |
| 3.3.90.00 | A DEFINIR | 1.66.14.310.014 | 2.000,00 | | | |
| 3.3.90.00 | A DEFINIR | 1.66.61.310.022 | 1.000,00 | | | |
| 3.3.90.00 | A DEFINIR | 1.88.42.001.001 | 1.000,00 | | | |
| 4.0.00.00 | DESPESAS DE CAPITAL | | | | | 330.000,00 |
| 4.0.00.00 | DESPESAS DE CAPITAL | | | | | 10.000,00 |
| 4.0.00.00 | DESPESAS DE CAPITAL | | | | | 214.000,00 |
| 4.0.00.00 | DESPESAS DE CAPITAL | | | | | 26.000,00 |
| 4.0.00.00 | DESPESAS DE CAPITAL | | | | | 245.000,00 |
| 4.4.00.00 | INVESTIMENTOS | | | | 823.000,00 | |
| 4.4.20.00 | TRANSFERÊNCIAS À UNIÃO | | | 1.000,00 | | |
| 4.4.20.00 | A DEFINIR | 1.51.42.001.001 | 1.000,00 | | | |
| 4.4.90.00 | APLICAÇÕES DIRETAS | | | 822.000,00 | | |
| 4.4.90.00 | A DEFINIR | 1.51.42.001.001 | 211.000,00 | | | |

**PREFEITURA MUNICIPAL DE JACUIPE**

Rua Prefeito Mario Acioly Wanderley, s/n - CNPJ:12247755/0001-74

Anexo 02

Página 13

Orçamento Programa - Exercício de 2023

NATUREZA DA DESPESA POR ORGÃO E UNIDADE

| PODER 03 FUNDOS | | | | | | |
|---|-----------------------|-----------------|------------|------------|----------|---------------------|
| ORGÃO 01 FUNDO MUNICIPAL DE SAÚDE - FMS | | | | | | |
| UNIDADE 00 FUNDO MUNICIPAL DE SAÚDE - FMS | | | | | | |
| Código | Especificação | F.R.-C.A. | Elemento | Modalidade | Grupo | Categoria Econômica |
| 4.4.90.00 | A DEFINIR | 1.53.11.310.011 | 1.000,00 | | | |
| 4.4.90.00 | A DEFINIR | 1.53.14.310.014 | 25.000,00 | | | |
| 4.4.90.00 | A DEFINIR | 1.53.16.310.016 | 330.000,00 | | | |
| 4.4.90.00 | A DEFINIR | 1.53.61.310.022 | 10.000,00 | | | |
| 4.4.90.00 | A DEFINIR | 1.81.15.310.015 | 115.000,00 | | | |
| 4.4.90.00 | A DEFINIR | 1.81.43.310.026 | 130.000,00 | | | |
| 4.5.00.00 | INVERSÕES FINANCEIRAS | | | | 2.000,00 | |
| 4.5.90.00 | APLICAÇÕES DIRETAS | | | 2.000,00 | | |
| 4.5.90.00 | A DEFINIR | 1.51.42.001.001 | 2.000,00 | | | |
| TOTAL | | | | | | 7.729.923,80 |

**PREFEITURA MUNICIPAL DE JACUIPE**

Rua Prefeito Mario Acioly Wanderley, s/n - CNPJ:12247755/0001-74

Anexo 02
Página 14

Orçamento Programa - Exercício de 2023

NATUREZA DA DESPESA POR ORGÃO E UNIDADE

| PODER 03 FUNDOS | | | | | | |
|--|---|-----------------|--------------|--------------|--------------|---------------------|
| ORGÃO 02 FUNDO MUNICIPAL DE EDUCAÇÃO - FME | | | | | | |
| UNIDADE 01 FUNDO MUNICIPAL DE EDUCAÇÃO - FME | | | | | | |
| Código | Especificação | F.R.-C.A. | Elemento | Modalidade | Grupo | Categoria Econômica |
| 3.0.00.00 | DESPESAS CORRENTES | | | | | 2.888.500,00 |
| 3.0.00.00 | DESPESAS CORRENTES | | | | | 247.000,00 |
| 3.0.00.00 | DESPESAS CORRENTES | | | | | 11.000,00 |
| 3.0.00.00 | DESPESAS CORRENTES | | | | | 294.000,00 |
| 3.0.00.00 | DESPESAS CORRENTES | | | | | 82.000,00 |
| 3.0.00.00 | DESPESAS CORRENTES | | | | | 15.000,00 |
| 3.0.00.00 | DESPESAS CORRENTES | | | | | 200.000,00 |
| 3.1.00.00 | PESSOAL E ENCARGOS SOCIAIS | | | | 1.897.000,00 | |
| 3.1.90.00 | APLICAÇÕES DIRETAS | | | 1.330.000,00 | | |
| 3.1.90.00 | A DEFINIR | 1.50.49.001.001 | 1.330.000,00 | | | |
| 3.1.91.00 | APLICAÇÕES DIRETAS- INTRA-ORÇAMENTÁRIAS | | | 567.000,00 | | |
| 3.1.91.00 | A DEFINIR | 1.50.49.001.001 | 567.000,00 | | | |
| 3.3.00.00 | OUTRAS DESPESAS CORRENTES | | | | 1.840.500,00 | |
| 3.3.20.00 | TRANSFERÊNCIAS À UNIÃO | | | 1.000,00 | | |
| 3.3.20.00 | A DEFINIR | 1.50.49.001.001 | 1.000,00 | | | |
| 3.3.90.00 | APLICAÇÕES DIRETAS | | | 1.839.500,00 | | |
| 3.3.90.00 | A DEFINIR | 1.00.21.200.021 | 10.000,00 | | | |
| 3.3.90.00 | A DEFINIR | 1.00.22.200.022 | 293.000,00 | | | |
| 3.3.90.00 | A DEFINIR | 1.00.23.200.023 | 82.000,00 | | | |
| 3.3.90.00 | A DEFINIR | 1.00.25.200.025 | 15.000,00 | | | |
| 3.3.90.00 | A DEFINIR | 1.00.38.200.038 | 200.000,00 | | | |
| 3.3.90.00 | A DEFINIR | 1.13.20.200.020 | 247.000,00 | | | |
| 3.3.90.00 | A DEFINIR | 1.50.49.001.001 | 989.500,00 | | | |
| 3.3.90.00 | A DEFINIR | 1.66.21.200.021 | 1.000,00 | | | |
| 3.3.90.00 | A DEFINIR | 1.66.22.200.022 | 1.000,00 | | | |
| 3.3.90.00 | A DEFINIR | 1.88.49.001.001 | 1.000,00 | | | |
| 4.0.00.00 | DESPESAS DE CAPITAL | | | | | 17.000,00 |
| 4.0.00.00 | DESPESAS DE CAPITAL | | | | | 155.000,00 |
| 4.0.00.00 | DESPESAS DE CAPITAL | | | | | 280.000,00 |
| 4.0.00.00 | DESPESAS DE CAPITAL | | | | | 4.000,00 |
| 4.0.00.00 | DESPESAS DE CAPITAL | | | | | 123.608,50 |
| 4.4.00.00 | INVESTIMENTOS | | | | 579.608,50 | |
| 4.4.20.00 | TRANSFERÊNCIAS À UNIÃO | | | 1.000,00 | | |
| 4.4.20.00 | A DEFINIR | 1.50.49.001.001 | 1.000,00 | | | |
| 4.4.90.00 | APLICAÇÕES DIRETAS | | | 578.608,50 | | |
| 4.4.90.00 | A DEFINIR | 1.00.23.200.023 | 4.000,00 | | | |
| 4.4.90.00 | A DEFINIR | 1.00.24.200.024 | 80.000,00 | | | |
| 4.4.90.00 | A DEFINIR | 1.00.25.200.025 | 75.000,00 | | | |
| 4.4.90.00 | A DEFINIR | 1.13.20.200.020 | 17.000,00 | | | |
| 4.4.90.00 | A DEFINIR | 1.50.49.001.001 | 122.608,50 | | | |
| 4.4.90.00 | A DEFINIR | 1.81.26.200.026 | 210.000,00 | | | |
| 4.4.90.00 | A DEFINIR | 1.81.44.200.008 | 70.000,00 | | | |
| TOTAL | | | | | | 4.317.108,50 |

**PREFEITURA MUNICIPAL DE JACUIPE**

Rua Prefeito Mario Acioly Wanderley, s/n - CNPJ:12247755/0001-74

Anexo 02
Página 15

Orçamento Programa - Exercício de 2023

NATUREZA DA DESPESA POR ORGÃO E UNIDADE

| PODER 03 FUNDOS | | | | | | |
|--|---|-----------------|--------------|--------------|--------------|----------------------|
| ORGÃO 02 FUNDO MUNICIPAL DE EDUCAÇÃO - FME | | | | | | |
| UNIDADE 02 FUNDEB | | | | | | |
| Código | Especificação | F.R.-C.A. | Elemento | Modalidade | Grupo | Categoria Econômica |
| 3.0.00.00 | DESPESAS CORRENTES | | | | | 3.000,00 |
| 3.0.00.00 | DESPESAS CORRENTES | | | | | 1.275.000,00 |
| 3.0.00.00 | DESPESAS CORRENTES | | | | | 1.970.000,00 |
| 3.0.00.00 | DESPESAS CORRENTES | | | | | 8.332.000,00 |
| 3.1.00.00 | PESSOAL E ENCARGOS SOCIAIS | | | | 9.921.000,00 | |
| 3.1.90.00 | APLICAÇÕES DIRETAS | | | 8.472.000,00 | | |
| 3.1.90.00 | A DEFINIR | 1.00.17.250.017 | 5.366.500,00 | | | |
| 3.1.90.00 | A DEFINIR | 1.00.18.250.018 | 693.500,00 | | | |
| 3.1.90.00 | A DEFINIR | 1.00.19.250.020 | 150.000,00 | | | |
| 3.1.90.00 | A DEFINIR | 1.00.19.250.019 | 1.086.000,00 | | | |
| 3.1.90.00 | A DEFINIR | 1.00.56.250.022 | 225.000,00 | | | |
| 3.1.90.00 | A DEFINIR | 1.00.57.250.021 | 950.000,00 | | | |
| 3.1.90.00 | A DEFINIR | 1.66.17.250.017 | 1.000,00 | | | |
| 3.1.91.00 | APLICAÇÕES DIRETAS- INTRA-ORÇAMENTÁRIAS | | | 1.449.000,00 | | |
| 3.1.91.00 | A DEFINIR | 1.00.17.250.017 | 1.001.000,00 | | | |
| 3.1.91.00 | A DEFINIR | 1.00.18.250.018 | 208.000,00 | | | |
| 3.1.91.00 | A DEFINIR | 1.00.19.250.020 | 40.000,00 | | | |
| 3.1.91.00 | A DEFINIR | 1.00.19.250.019 | 100.000,00 | | | |
| 3.1.91.00 | A DEFINIR | 1.00.57.250.021 | 100.000,00 | | | |
| 3.3.00.00 | OUTRAS DESPESAS CORRENTES | | | | 1.659.000,00 | |
| 3.3.90.00 | APLICAÇÕES DIRETAS | | | 1.659.000,00 | | |
| 3.3.90.00 | A DEFINIR | 1.00.18.250.018 | 1.061.000,00 | | | |
| 3.3.90.00 | A DEFINIR | 1.00.19.250.020 | 294.000,00 | | | |
| 3.3.90.00 | A DEFINIR | 1.00.19.250.019 | 300.000,00 | | | |
| 3.3.90.00 | A DEFINIR | 1.00.47.250.023 | 3.000,00 | | | |
| 3.3.90.00 | A DEFINIR | 1.66.18.250.018 | 1.000,00 | | | |
| 4.0.00.00 | DESPESAS DE CAPITAL | | | | | 225.000,00 |
| 4.0.00.00 | DESPESAS DE CAPITAL | | | | | 10.000,00 |
| 4.0.00.00 | DESPESAS DE CAPITAL | | | | | 160.000,00 |
| 4.4.00.00 | INVESTIMENTOS | | | | 395.000,00 | |
| 4.4.90.00 | APLICAÇÕES DIRETAS | | | 395.000,00 | | |
| 4.4.90.00 | A DEFINIR | 1.00.18.250.018 | 160.000,00 | | | |
| 4.4.90.00 | A DEFINIR | 1.00.19.250.020 | 10.000,00 | | | |
| 4.4.90.00 | A DEFINIR | 1.00.56.250.022 | 225.000,00 | | | |
| TOTAL | | | | | | 11.975.000,00 |

**PREFEITURA MUNICIPAL DE JACUIPE**

Rua Prefeito Mario Acioly Wanderley, s/n - CNPJ:12247755/0001-74

Anexo 02
Página 16

Orçamento Programa - Exercício de 2023

NATUREZA DA DESPESA POR ORGÃO E UNIDADE

| PODER | 03 FUNDOS | | | | | |
|-----------|--|-----------------|------------|------------|------------|---------------------|
| ORGÃO | 03 FUNDO MUNICIPAL DE ASSISTÊNCIA SOCIAL - FMAS | | | | | |
| UNIDADE | 00 FUNDO MUNICIPAL DE ASSISTÊNCIA SOCIAL - FMAS | | | | | |
| Código | Especificação | F.R.-C.A. | Elemento | Modalidade | Grupo | Categoria Econômica |
| 3.0.00.00 | DESPESAS CORRENTES | | | | | 1.189.500,00 |
| 3.0.00.00 | DESPESAS CORRENTES | | | | | 425.000,00 |
| 3.0.00.00 | DESPESAS CORRENTES | | | | | 31.000,00 |
| 3.1.00.00 | PESSOAL E ENCARGOS SOCIAIS | | | | 854.000,00 | |
| 3.1.90.00 | APLICAÇÕES DIRETAS | | | 768.000,00 | | |
| 3.1.90.00 | A DEFINIR | 1.50.01.001.001 | 626.000,00 | | | |
| 3.1.90.00 | A DEFINIR | 1.53.27.510.027 | 47.000,00 | | | |
| 3.1.90.00 | A DEFINIR | 1.53.29.510.029 | 7.000,00 | | | |
| 3.1.90.00 | A DEFINIR | 1.53.30.510.030 | 20.000,00 | | | |
| 3.1.90.00 | A DEFINIR | 1.53.31.510.031 | 37.000,00 | | | |
| 3.1.90.00 | A DEFINIR | 1.53.58.510.041 | 4.000,00 | | | |
| 3.1.90.00 | A DEFINIR | 1.53.67.510.046 | 27.000,00 | | | |
| 3.1.91.00 | APLICAÇÕES DIRETAS- INTRA-ORÇAMENTÁRIAS | | | 86.000,00 | | |
| 3.1.91.00 | A DEFINIR | 1.50.01.001.001 | 78.000,00 | | | |
| 3.1.91.00 | A DEFINIR | 1.53.27.510.027 | 1.000,00 | | | |
| 3.1.91.00 | A DEFINIR | 1.53.29.510.029 | 1.000,00 | | | |
| 3.1.91.00 | A DEFINIR | 1.53.30.510.030 | 1.000,00 | | | |
| 3.1.91.00 | A DEFINIR | 1.53.31.510.031 | 2.000,00 | | | |
| 3.1.91.00 | A DEFINIR | 1.53.58.510.041 | 1.000,00 | | | |
| 3.1.91.00 | A DEFINIR | 1.53.67.510.046 | 2.000,00 | | | |
| 3.3.00.00 | OUTRAS DESPESAS CORRENTES | | | | 791.500,00 | |
| 3.3.20.00 | TRANSFERÊNCIAS À UNIÃO | | | 1.000,00 | | |
| 3.3.20.00 | A DEFINIR | 1.50.01.001.001 | 1.000,00 | | | |
| 3.3.50.00 | TRANSFERÊNCIAS A INSTITUIÇÕES PRIVADAS SEM FINS LUCRATIVOS | | | 5.000,00 | | |
| 3.3.50.00 | A DEFINIR | 1.50.01.001.001 | 5.000,00 | | | |
| 3.3.90.00 | APLICAÇÕES DIRETAS | | | 785.500,00 | | |
| 3.3.90.00 | A DEFINIR | 1.50.01.001.001 | 479.500,00 | | | |
| 3.3.90.00 | A DEFINIR | 1.53.27.510.027 | 50.000,00 | | | |
| 3.3.90.00 | A DEFINIR | 1.53.28.510.028 | 5.000,00 | | | |
| 3.3.90.00 | A DEFINIR | 1.53.29.510.029 | 57.000,00 | | | |
| 3.3.90.00 | A DEFINIR | 1.53.30.510.030 | 62.000,00 | | | |
| 3.3.90.00 | A DEFINIR | 1.53.31.510.031 | 50.000,00 | | | |
| 3.3.90.00 | A DEFINIR | 1.53.33.510.033 | 14.000,00 | | | |
| 3.3.90.00 | A DEFINIR | 1.53.34.510.034 | 5.000,00 | | | |
| 3.3.90.00 | A DEFINIR | 1.53.35.510.035 | 5.000,00 | | | |
| 3.3.90.00 | A DEFINIR | 1.53.58.510.041 | 20.000,00 | | | |
| 3.3.90.00 | A DEFINIR | 1.53.67.510.046 | 26.000,00 | | | |
| 3.3.90.00 | A DEFINIR | 1.53.96.510.042 | 6.000,00 | | | |
| 3.3.90.00 | A DEFINIR | 1.66.27.510.027 | 1.000,00 | | | |
| 3.3.90.00 | A DEFINIR | 1.66.30.510.030 | 1.000,00 | | | |
| 3.3.90.00 | A DEFINIR | 1.66.31.510.031 | 1.000,00 | | | |
| 3.3.90.00 | A DEFINIR | 1.66.33.510.033 | 1.000,00 | | | |
| 3.3.90.00 | A DEFINIR | 1.66.58.510.041 | 1.000,00 | | | |
| 3.3.90.00 | A DEFINIR | 1.66.67.510.046 | 1.000,00 | | | |
| 4.0.00.00 | DESPESAS DE CAPITAL | | | | | 96.000,00 |
| 4.0.00.00 | DESPESAS DE CAPITAL | | | | | 9.000,00 |

**PREFEITURA MUNICIPAL DE JACUIPE**

Rua Prefeito Mario Acioly Wanderley, s/n - CNPJ:12247755/0001-74

Anexo 02

Página 17

Orçamento Programa - Exercício de 2023

NATUREZA DA DESPESA POR ORGÃO E UNIDADE

| PODER 03 FUNDOS | | | | | | |
|---|--|-----------------|-----------|------------|------------|---------------------|
| ORGÃO 03 FUNDO MUNICIPAL DE ASSISTÊNCIA SOCIAL - FMAS | | | | | | |
| UNIDADE 00 FUNDO MUNICIPAL DE ASSISTÊNCIA SOCIAL - FMAS | | | | | | |
| Código | Especificação | F.R.-C.A. | Elemento | Modalidade | Grupo | Categoria Econômica |
| 4.0.00.00 | DESPESAS DE CAPITAL | | | | | 117.000,00 |
| 4.0.00.00 | DESPESAS DE CAPITAL | | | | | 5.000,00 |
| 4.4.00.00 | INVESTIMENTOS | | | | 227.000,00 | |
| 4.4.20.00 | TRANSFERÊNCIAS À UNIÃO | | | 1.000,00 | | |
| 4.4.20.00 | A DEFINIR | 1.50.01.001.001 | 1.000,00 | | | |
| 4.4.50.00 | TRANSFERÊNCIAS A INSTITUIÇÕES PRIVADAS SEM FINS LUCRATIVOS | | | 5.000,00 | | |
| 4.4.50.00 | A DEFINIR | 1.50.01.001.001 | 5.000,00 | | | |
| 4.4.90.00 | APLICAÇÕES DIRETAS | | | 221.000,00 | | |
| 4.4.90.00 | A DEFINIR | 1.50.01.001.001 | 90.000,00 | | | |
| 4.4.90.00 | A DEFINIR | 1.53.27.510.027 | 1.000,00 | | | |
| 4.4.90.00 | A DEFINIR | 1.53.29.510.029 | 5.000,00 | | | |
| 4.4.90.00 | A DEFINIR | 1.53.31.510.031 | 1.000,00 | | | |
| 4.4.90.00 | A DEFINIR | 1.53.33.510.033 | 1.000,00 | | | |
| 4.4.90.00 | A DEFINIR | 1.53.58.510.041 | 5.000,00 | | | |
| 4.4.90.00 | A DEFINIR | 1.53.67.510.046 | 1.000,00 | | | |
| 4.4.90.00 | A DEFINIR | 1.81.39.510.039 | 70.000,00 | | | |
| 4.4.90.00 | A DEFINIR | 1.81.46.510.044 | 47.000,00 | | | |
| TOTAL | | | | | | 1.872.500,00 |

**PREFEITURA MUNICIPAL DE JACUIPE**

Rua Prefeito Mario Acioly Wanderley, s/n - CNPJ:12247755/0001-74

Anexo 02

Página 18

Orçamento Programa - Exercício de 2023

NATUREZA DA DESPESA POR ORGÃO E UNIDADE

| PODER 03 FUNDOS | | | | | | |
|---|---------------------------|-----------------|----------|------------|----------|---------------------|
| ORGÃO 03 FUNDO MUNICIPAL DE ASSISTÊNCIA SOCIAL - FMAS | | | | | | |
| UNIDADE 01 FUNDO MUNICIPAL DE ASSISTENCIA AO IDOSO | | | | | | |
| Código | Especificação | F.R.-C.A. | Elemento | Modalidade | Grupo | Categoria Econômica |
| 3.0.00.00 | DESPESAS CORRENTES | | | | | 1.000,00 |
| 3.3.00.00 | OUTRAS DESPESAS CORRENTES | | | | 1.000,00 | |
| 3.3.90.00 | APLICAÇÕES DIRETAS | | | 1.000,00 | | |
| 3.3.90.00 | A DEFINIR | 1.50.01.001.001 | 1.000,00 | | | |
| 4.0.00.00 | DESPESAS DE CAPITAL | | | | | 2.000,00 |
| 4.4.00.00 | INVESTIMENTOS | | | | 2.000,00 | |
| 4.4.90.00 | APLICAÇÕES DIRETAS | | | 2.000,00 | | |
| 4.4.90.00 | A DEFINIR | 1.50.01.001.001 | 2.000,00 | | | |
| TOTAL | | | | | | 3.000,00 |

**PREFEITURA MUNICIPAL DE JACUIPE**

Rua Prefeito Mario Acioly Wanderley, s/n - CNPJ:12247755/0001-74

Anexo 02

Página 19

Orçamento Programa - Exercício de 2023

NATUREZA DA DESPESA POR ORGÃO E UNIDADE

| Código | Especificação | F.R.-C.A. | Elemento | Modalidade | Grupo | Categoria Econômica |
|--------------|--|-----------------|--------------|--------------|--------------|---------------------|
| PODER | 03 FUNDOS | | | | | |
| ORGÃO | 04 FUNDO DE PREVIDÊNCIA DE JACUÍPE - JACUIPEPREV | | | | | |
| UNIDADE | 00 FUNDO DE PREVIDÊNCIA DE JACUÍPE - JACUIPEPREV | | | | | |
| 3.0.00.00 | DESPESAS CORRENTES | | | | | 2.913.500,00 |
| 3.0.00.00 | DESPESAS CORRENTES | | | | | 554.500,00 |
| 3.1.00.00 | PESSOAL E ENCARGOS SOCIAIS | | | | 3.175.000,00 | |
| 3.1.90.00 | APLICAÇÕES DIRETAS | | | 3.175.000,00 | | |
| 3.1.90.00 | A DEFINIR | 1.50.01.001.001 | 493.500,00 | | | |
| 3.1.90.00 | A DEFINIR | 1.53.36.600.036 | 2.681.500,00 | | | |
| 3.3.00.00 | OUTRAS DESPESAS CORRENTES | | | | 293.000,00 | |
| 3.3.90.00 | APLICAÇÕES DIRETAS | | | 293.000,00 | | |
| 3.3.90.00 | A DEFINIR | 1.50.01.001.001 | 61.000,00 | | | |
| 3.3.90.00 | A DEFINIR | 1.53.36.600.036 | 232.000,00 | | | |
| 4.0.00.00 | DESPESAS DE CAPITAL | | | | | 27.000,00 |
| 4.4.00.00 | INVESTIMENTOS | | | | 26.000,00 | |
| 4.4.90.00 | APLICAÇÕES DIRETAS | | | 26.000,00 | | |
| 4.4.90.00 | A DEFINIR | 1.53.36.600.036 | 26.000,00 | | | |
| 4.6.00.00 | AMORTIZAÇÃO DA DÍVIDA | | | | 1.000,00 | |
| 4.6.90.00 | APLICAÇÕES DIRETAS | | | 1.000,00 | | |
| 4.6.90.00 | A DEFINIR | 1.53.36.600.036 | 1.000,00 | | | |
| TOTAL | | | | | | 3.495.000,00 |

**PREFEITURA MUNICIPAL DE JACUIPE**

Rua Prefeito Mario Acioly Wanderley, s/n - CNPJ:12247755/0001-74

Anexo 02
Página 20

Orçamento Programa - Exercício de 2023

NATUREZA DA DESPESA POR ORGÃO E UNIDADE

| Código | Especificação | F.R.-C.A. | Elemento | Modalidade | Grupo | Categoria Econômica |
|--------------------|--|-----------------|-----------|------------|-----------|----------------------|
| PODER | 03 FUNDOS | | | | | |
| ORGÃO | 05 FUNDO MUNICIPAL DOS DIREITOS DA CRIANÇA E ADOLESCENTE | | | | | |
| UNIDADE | 00 FUNDO MUNICIPAL DOS DIREITOS DA CRIANÇA E ADOLESCENTE | | | | | |
| 3.0.00.00 | DESPESAS CORRENTES | | | | | 57.000,00 |
| 3.1.00.00 | PESSOAL E ENCARGOS SOCIAIS | | | | 12.000,00 | |
| 3.1.90.00 | APLICAÇÕES DIRETAS | | | 10.000,00 | | |
| 3.1.90.00 | A DEFINIR | 1.50.01.001.001 | 10.000,00 | | | |
| 3.1.91.00 | APLICAÇÕES DIRETAS- INTRA-ORÇAMENTÁRIAS | | | 2.000,00 | | |
| 3.1.91.00 | A DEFINIR | 1.50.01.001.001 | 2.000,00 | | | |
| 3.3.00.00 | OUTRAS DESPESAS CORRENTES | | | | 45.000,00 | |
| 3.3.90.00 | APLICAÇÕES DIRETAS | | | 45.000,00 | | |
| 3.3.90.00 | A DEFINIR | 1.50.01.001.001 | 45.000,00 | | | |
| 4.0.00.00 | DESPESAS DE CAPITAL | | | | | 5.000,00 |
| 4.4.00.00 | INVESTIMENTOS | | | | 5.000,00 | |
| 4.4.90.00 | APLICAÇÕES DIRETAS | | | 5.000,00 | | |
| 4.4.90.00 | A DEFINIR | 1.50.01.001.001 | 5.000,00 | | | |
| TOTAL | | | | | | 62.000,00 |
| TOTAL GERAL | | | | | | 51.215.000,00 |



PREFEITURA MUNICIPAL DE JACUIPE

Rua Prefeito Mario Acioly Wanderley, s/n - CNPJ:12247755/0001-74

Orçamento Programa - Exercício de 2023

Anexo 06

Página 1

PROGRAMA DE TRABALHO

(Inc.II, § 2º, Art.2º)

| 01 PODER LEGISLATIVO | | | | | |
|-----------------------|--|-------------------|-----------|--------------|--------------|
| 01 CÂMARA MUNICIPAL | | | | | |
| Código | Especificação | Operação Especial | Projetos | Atividades | T o t a l |
| 01 | Legislativa | | 60.000,00 | 1.547.569,83 | 1.607.569,83 |
| 01 | 031 Ação Legislativa | | 60.000,00 | 1.547.569,83 | 1.607.569,83 |
| 01 | 031 0001 GESTÃO ADMINISTRATIVA DO LEGISLATIVO | | 60.000,00 | 1.547.569,83 | 1.607.569,83 |
| 01.031.0001.1001.0000 | Reforma e/ou Ampliação da Sede da Câmara Municipal | | 60.000,00 | | 60.000,00 |
| 01.031.0001.2001.0000 | Manutenção das Atividades da Câmara Municipal | | | 1.547.569,83 | 1.547.569,83 |
| TOTAL | | 0,00 | 60.000,00 | 1.547.569,83 | 1.607.569,83 |



PREFEITURA MUNICIPAL DE JACUIPE

Rua Prefeito Mario Acioly Wanderley, s/n - CNPJ:12247755/0001-74

Orçamento Programa - Exercício de 2023

Anexo 06

Página 2

PROGRAMA DE TRABALHO

(Inc.II, § 2º, Art.2º)

| 02 PODER EXECUTIVO | | | | | |
|-------------------------|---|---------------------|------------------------------------|------------|------------|
| 01 GABINETE DO PREFEITO | | | | | |
| Código | Especificação | Operação Especial | Projetos | Atividades | T o t a l |
| 04 | Administração | | 20.000,00 | 548.000,00 | 568.000,00 |
| 04 | 032 | Controle Externo | | 4.000,00 | 4.000,00 |
| 04 | 032 | 0403 | APOIO AOS CONSELHOS MUNICIPAIS | 4.000,00 | 4.000,00 |
| 04.032.0403.2002.0000 | Manutenção dos Conselhos Municipais | | | 4.000,00 | 4.000,00 |
| 04 | 122 | Administração Geral | 20.000,00 | 544.000,00 | 564.000,00 |
| 04 | 122 | 0401 | GESTÃO ADMINISTRATIVA DO MUNICÍPIO | 544.000,00 | 544.000,00 |
| 04.122.0401.2003.0000 | Gestão Administrativa de Pessoal do Gabinete | | | 452.000,00 | 452.000,00 |
| 04.122.0401.2004.0000 | Manutenção das Atividades Gerais do Gabinete | | | 92.000,00 | 92.000,00 |
| 04 | 122 | 0402 | REEQUIPAMENTO DO MUNICÍPIO | | 20.000,00 |
| 04.122.0402.1002.0000 | Aquisição de Veículos, Móveis, Máquinas e Equipamentos Diversos para o Gabinete | | 20.000,00 | | 20.000,00 |
| TOTAL | | 0,00 | 20.000,00 | 548.000,00 | 568.000,00 |

**PREFEITURA MUNICIPAL DE JACUIPE**

Rua Prefeito Mario Acioly Wanderley, s/n - CNPJ:12247755/0001-74

Orçamento Programa - Exercício de 2023

Anexo 06

Página 3

PROGRAMA DE TRABALHO

(Inc.II, § 2º, Art.2º)

| 02 PODER EXECUTIVO | | | | | |
|--|--|--|------------------|---------------------|---------------------|
| 02 SECRETARIA MUNICIPAL DE ADMINISTRAÇÃO E FINANÇAS | | | | | |
| Código | Especificação | Operação Especial | Projetos | Atividades | T o t a l |
| 04 | Administração | | 10.000,00 | 3.662.577,87 | 3.672.577,87 |
| 04 | 121 | Planejamento e Orçamento | | 92.089,70 | 92.089,70 |
| 04 | 121 | 0406 PLANEJAMENTO ESTRATÉGICO, TÁTICO E OPERACIONAL | | 92.089,70 | 92.089,70 |
| 04.121.0406.2005.0000 | Contratação de Serviços Técnicos Especializados para Elaboração de Planos e Projetos | | | 92.089,70 | 92.089,70 |
| 04 | 122 | Administração Geral | 10.000,00 | 3.374.488,17 | 3.384.488,17 |
| 04 | 122 | 0401 GESTÃO ADMINISTRATIVA DO MUNICÍPIO | | 3.369.488,17 | 3.369.488,17 |
| 04.122.0401.2006.0000 | Gestão Administrativa de Pessoal da Secretaria de Administração e Finanças | | | 1.967.000,00 | 1.967.000,00 |
| 04.122.0401.2007.0000 | Manutenção das Atividades Gerais da Secretaria de Administração e Finanças | | | 1.207.488,17 | 1.207.488,17 |
| 04.122.0401.2008.0000 | Contratação de Consultorias e Assessorias | | | 5.000,00 | 5.000,00 |
| 04.122.0401.2140.0000 | Implantação e Manutenção do Trabalho dos Colaboradores | | | 190.000,00 | 190.000,00 |
| 04 | 122 | 0402 REEQUIPAMENTO DO MUNICÍPIO | 10.000,00 | | 10.000,00 |
| 04.122.0402.1003.0000 | Aquisição de Veículos, Móveis, Máquinas e Equipamentos Diversos | | 10.000,00 | | 10.000,00 |
| 04 | 122 | 0404 CONSÓRCIO COM MUNICÍPIOS E OUTROS ENTES FEDERADOS | | 5.000,00 | 5.000,00 |
| 04.122.0404.2009.0000 | Rateio para Participação em Consórcio Público | | | 5.000,00 | 5.000,00 |
| 04 | 123 | Administração Financeira | | 80.000,00 | 80.000,00 |
| 04 | 123 | 0405 PASEP | | 80.000,00 | 80.000,00 |
| 04.123.0405.2010.0000 | Manutenção das Atividades Gerais do PASEP | | | 80.000,00 | 80.000,00 |
| 04 | 130 | Administração de Concessões | | 116.000,00 | 116.000,00 |
| 04 | 130 | 0407 CONTRIBUIÇÃO PARA AMA E OUTROS ORGÃOS | | 116.000,00 | 116.000,00 |
| 04.130.0407.2011.0000 | Contribuição para AMA, CNM, UNDIME e Outros | | | 116.000,00 | 116.000,00 |
| 28 | Encargos Especiais | 463.000,00 | | | 463.000,00 |
| 28 | 843 | Serviço da Dívida Interna | 463.000,00 | | 463.000,00 |
| 28 | 843 | 0000 ENGARGOS ESPECIAIS | 463.000,00 | | 463.000,00 |
| 28.843.0000.0001.0000 | Pagamento de Dívidas Públicas | | 10.000,00 | | 10.000,00 |
| 28.843.0000.0002.0000 | Pagamento de Precatórios e Decisões Judiciais | | 200.000,00 | | 200.000,00 |
| 28.843.0000.0003.0000 | Amortização de Dívidas Públicas - FGTS | | 1.000,00 | | 1.000,00 |
| 28.843.0000.0004.0000 | Amortização de Dívidas Públicas - INSS | | 200.000,00 | | 200.000,00 |
| 28.843.0000.0005.0000 | Amortização de Dívidas Públicas - RPPS | | 5.000,00 | | 5.000,00 |
| 28.843.0000.0006.0000 | Amortização de Dívidas Públicas com Outros Órgãos | | 45.000,00 | | 45.000,00 |
| 28.843.0000.0007.0000 | Indenizações e Restituições Diversas | | 2.000,00 | | 2.000,00 |
| 99 | Reserva de Contingência | 482.000,00 | | | 482.000,00 |
| 99 | 999 | Reserva de Contingência | 482.000,00 | | 482.000,00 |
| 99 | 999 | 9999 RESERVA DE CONTINGENCIA | 482.000,00 | | 482.000,00 |
| 99.999.9999.9001.0000 | Reserva de Contingência | | 482.000,00 | | 482.000,00 |
| TOTAL | | 945.000,00 | 10.000,00 | 3.662.577,87 | 4.617.577,87 |

**PREFEITURA MUNICIPAL DE JACUIPE**

Rua Prefeito Mario Acioly Wanderley, s/n - CNPJ:12247755/0001-74

Orçamento Programa - Exercício de 2023

Anexo 06

Página 4

PROGRAMA DE TRABALHO

(Inc.II, § 2º, Art.2º)

| 02 PODER EXECUTIVO | | | | | |
|--|---|-------------------|-----------------|------------------|------------------|
| 03 SECRETARIA MUNICIPAL DE ASSISTÊNCIA SOCIAL | | | | | |
| Código | Especificação | Operação Especial | Projetos | Atividades | T o t a l |
| 08 | Assistência Social | | 7.000,00 | 10.500,00 | 17.500,00 |
| 08 | 122 Administração Geral | | 5.000,00 | 8.500,00 | 13.500,00 |
| 08 | 122 0401 GESTÃO ADMINISTRATIVA DO MUNICÍPIO | | | 5.500,00 | 5.500,00 |
| 08.122.0401.2012.0000 | Gestão Administrativa de Pessoal da Secretaria de Assistência Social | | | 2.500,00 | 2.500,00 |
| 08.122.0401.2013.0000 | Manutenção das Atividades Gerais da Secretaria de Assistência Social | | | 3.000,00 | 3.000,00 |
| 08 | 122 0402 REEQUIPAMENTO DO MUNICÍPIO | | 5.000,00 | | 5.000,00 |
| 08.122.0402.1004.0000 | Aquisição de Móveis, Máquinas e Equipamentos Diversos para a Secretaria de Assistência Social | | 5.000,00 | | 5.000,00 |
| 08 | 122 0812 AÇÕES SOCIOEDUCATIVA DA CRIANÇA E DO ADOLESCENTE | | | 3.000,00 | 3.000,00 |
| 08.122.0812.2120.0000 | Manutenção das Atividades do Conselho da Criança e Adolescente. | | | 3.000,00 | 3.000,00 |
| 08 | 130 Administração de Concessões | | 2.000,00 | 2.000,00 | 4.000,00 |
| 08 | 130 0803 SUBVENÇÕES A ENTIDADES SEM FINS LUCRATIVOS | | 2.000,00 | 2.000,00 | 4.000,00 |
| 08.130.0803.1005.0000 | Subvenções a Entidades sem Fins Lucrativos | | 2.000,00 | | 2.000,00 |
| 08.130.0803.2014.0000 | Subvenções a Entidades sem Fins Lucrativos | | | 2.000,00 | 2.000,00 |
| TOTAL | | 0,00 | 7.000,00 | 10.500,00 | 17.500,00 |

**PREFEITURA MUNICIPAL DE JACUIPE**

Rua Prefeito Mario Acioly Wanderley, s/n - CNPJ:12247755/0001-74

Orçamento Programa - Exercício de 2023

Anexo 06

Página 5

PROGRAMA DE TRABALHO

(Inc.II, § 2º, Art.2º)

| 02 PODER EXECUTIVO | | | | | |
|------------------------------------|--|-------------------|----------|------------|------------|
| 04 PROCURADORIA GERAL DO MUNICÍPIO | | | | | |
| Código | Especificação | Operação Especial | Projetos | Atividades | T o t a l |
| 04 | Administração | | 5.000,00 | 102.000,00 | 107.000,00 |
| 04 | 122 Administração Geral | | 5.000,00 | 102.000,00 | 107.000,00 |
| 04 | 122 0401 GESTÃO ADMINISTRATIVA DO MUNICÍPIO | | | 102.000,00 | 102.000,00 |
| 04.122.0401.2015.0000 | Gestão Administrativa de Pessoal da Procuradoria Geral do Município | | | 94.000,00 | 94.000,00 |
| 04.122.0401.2016.0000 | Manutenção das Atividades Gerais da Procuradoria Geral do Município | | | 8.000,00 | 8.000,00 |
| 04 | 122 0402 REEQUIPAMENTO DO MUNICÍPIO | | 5.000,00 | | 5.000,00 |
| 04.122.0402.1006.0000 | Aquisição de Móveis, Máquinas e Equipamentos Diversos para a Procuradoria Geral do Município | | 5.000,00 | | 5.000,00 |
| TOTAL | | 0,00 | 5.000,00 | 102.000,00 | 107.000,00 |

**PREFEITURA MUNICIPAL DE JACUIPE**

Rua Prefeito Mario Acioly Wanderley, s/n - CNPJ:12247755/0001-74

Orçamento Programa - Exercício de 2023

Anexo 06

Página 6

PROGRAMA DE TRABALHO

(Inc.II, § 2º, Art.2º)

02 PODER EXECUTIVO**05 SECRETARIA MUNICIPAL DE SAÚDE**

| Código | Especificação | Operação Especial | Projetos | Atividades | T o t a l |
|-----------------------|--|-------------------|-----------|------------|-----------|
| 10 | Saúde | | 55.000,00 | 5.000,00 | 60.000,00 |
| 10 | 122 Administração Geral | | 5.000,00 | 5.000,00 | 10.000,00 |
| 10 | 122 0401 GESTÃO ADMINISTRATIVA DO MUNICÍPIO | | | 5.000,00 | 5.000,00 |
| 10.122.0401.2017.0000 | Gestão Administrativa de Pessoal da Secretaria Municipal de Saúde | | | 2.000,00 | 2.000,00 |
| 10.122.0401.2018.0000 | Manutenção das Atividades Gerais da Secretaria Municipal de Saúde | | | 3.000,00 | 3.000,00 |
| 10 | 122 0402 REEQUIPAMENTO DO MUNICÍPIO | | 5.000,00 | | 5.000,00 |
| 10.122.0402.1007.0000 | Aquisição de Móveis, Máquinas e Equipamentos Diversos para a Secretaria Municipal de Saúde | | 5.000,00 | | 5.000,00 |
| 10 | 301 Atenção Básica | | 50.000,00 | | 50.000,00 |
| 10 | 301 1005 AMPLIAÇÃO DA REDE FÍSICA DE SAÚDE | | 50.000,00 | | 50.000,00 |
| 10.301.1005.1049.0000 | Construção, Reforma e/ou Ampliação de Unidades Básicas de Saúde - UBS | | 50.000,00 | | 50.000,00 |
| TOTAL | | 0,00 | 55.000,00 | 5.000,00 | 60.000,00 |

**PREFEITURA MUNICIPAL DE JACUIPE**

Rua Prefeito Mario Acioly Wanderley, s/n - CNPJ:12247755/0001-74

Orçamento Programa - Exercício de 2023

Anexo 06

Página 7

PROGRAMA DE TRABALHO

(Inc.II, § 2º, Art.2º)

| 02 PODER EXECUTIVO | | | | | |
|--|---|-------------------|-----------|--------------|--------------|
| 06 SECRETARIA MUNICIPAL DE EDUCAÇÃO, CULTURA E DESPORTOS | | | | | |
| Código | Especificação | Operação Especial | Projetos | Atividades | T o t a l |
| 04 | Administração | | 10.000,00 | 188.000,00 | 198.000,00 |
| 04 | 122 Administração Geral | | 10.000,00 | 188.000,00 | 198.000,00 |
| 04 | 122 0401 GESTÃO ADMINISTRATIVA DO MUNICÍPIO | | | 188.000,00 | 188.000,00 |
| 04.122.0401.2019.0000 | Gestão Administrativa de Pessoal da Secretaria de Educação, Cultura e Desportos | | | 134.000,00 | 134.000,00 |
| 04.122.0401.2020.0000 | Manutenção das Atividades Gerais da Secretaria de Educação, Cultura e Desportos | | | 54.000,00 | 54.000,00 |
| 04 | 122 0402 REEQUIPAMENTO DO MUNICÍPIO | | 10.000,00 | | 10.000,00 |
| 04.122.0402.1008.0000 | Aquisição de Móveis, Máquinas e Equipamentos Diversos | | 10.000,00 | | 10.000,00 |
| 13 | Cultura | | 25.000,00 | 905.000,00 | 930.000,00 |
| 13 | 392 Difusão Cultural | | 25.000,00 | 905.000,00 | 930.000,00 |
| 13 | 392 1301 DIFUSÃO CULTURA - BIBLIOTECA | | 5.000,00 | 5.000,00 | 10.000,00 |
| 13.392.1301.1009.0000 | Aquisição de Acervo, Móveis, Máquinas e Equipamentos Diversos para a Biblioteca Municipal | | 5.000,00 | | 5.000,00 |
| 13.392.1301.2021.0000 | Manutenção da Biblioteca Municipal | | | 5.000,00 | 5.000,00 |
| 13 | 392 1302 CULTURA | | 20.000,00 | 900.000,00 | 920.000,00 |
| 13.392.1302.1089.0000 | Aquisição de Instrumentos Musicais e Equipamentos para a Filarmonica Municipal | | 20.000,00 | | 20.000,00 |
| 13.392.1302.2022.0000 | Promoção e Execução de Festividades Folclóricas, Artísticas e Outros | | | 900.000,00 | 900.000,00 |
| 27 | Desporto e Lazer | | | 60.000,00 | 60.000,00 |
| 27 | 812 Desporto Comunitário | | | 60.000,00 | 60.000,00 |
| 27 | 812 2701 DESPORTO AMADOR | | | 60.000,00 | 60.000,00 |
| 27.812.2701.2023.0000 | Desenvolver Práticas Esportivas em Suas Diversas Modalidades | | | 50.000,00 | 50.000,00 |
| 27.812.2701.2122.0000 | Programa Esporte Saudável para Todos | | | 10.000,00 | 10.000,00 |
| TOTAL | | 0,00 | 35.000,00 | 1.153.000,00 | 1.188.000,00 |

**PREFEITURA MUNICIPAL DE JACUIPE**

Rua Prefeito Mario Acioly Wanderley, s/n - CNPJ:12247755/0001-74

Orçamento Programa - Exercício de 2023

Anexo 06

Página 8

PROGRAMA DE TRABALHO

(Inc.II, § 2º, Art.2º)

02 PODER EXECUTIVO**07 SECRETARIA MUNICIPAL DE TURISMO E MEI AMBIENTE**

| Código | Especificação | Operação Especial | Projetos | Atividades | T o t a l |
|-----------------------|--|-------------------|------------|------------|--------------|
| 04 | Administração | | 4.000,00 | 16.000,00 | 20.000,00 |
| 04 | 122 Administração Geral | | 4.000,00 | 16.000,00 | 20.000,00 |
| 04 | 122 0401 GESTÃO ADMINISTRATIVA DO MUNICÍPIO | | | 16.000,00 | 16.000,00 |
| 04.122.0401.2024.0000 | Gestão Administrativa de Pessoal da Secretaria do Turismo e Meio Ambiente | | | 11.000,00 | 11.000,00 |
| 04.122.0401.2025.0000 | Manutenção das Atividades da Secretaria do Turismo e Meio Ambiente | | | 5.000,00 | 5.000,00 |
| 04 | 122 0402 REEQUIPAMENTO DO MUNICÍPIO | | 4.000,00 | | 4.000,00 |
| 04.122.0402.1010.0000 | Aquisição de Móveis, Máquinas e Equipamentos Diversos para o Turismo e Meio Ambiente | | 4.000,00 | | 4.000,00 |
| 18 | Gestão Ambiental | | 341.000,00 | 965.000,00 | 1.306.000,00 |
| 18 | 541 Preservação e Conservação Ambiental | | 341.000,00 | 965.000,00 | 1.306.000,00 |
| 18 | 541 1801 PROGRAMA MUNICIPAL DE REVITALIZAÇÃO DE NASCENTES E CURSOS D'ÁGUA | | 20.000,00 | 410.000,00 | 430.000,00 |
| 18.541.1801.1094.0000 | Aquisição de Veículos, Móveis, Máquinas, Equipamentos Diversos e outros. | | 20.000,00 | | 20.000,00 |
| 18.541.1801.2129.0000 | Manutenção das Atividades do Programa de Revitalização | | | 410.000,00 | 410.000,00 |
| 18 | 541 1802 DESASSORIAMENTO DO RIO JACUIPE | | | 410.000,00 | 410.000,00 |
| 18.541.1802.2130.0000 | Manutenção das Atividades do Desassoreamento do Rio Jacuípe | | | 410.000,00 | 410.000,00 |
| 18 | 541 1803 PROGRAMA COLETA SELETIVA DE LIXO | | 220.000,00 | 110.000,00 | 330.000,00 |
| 18.541.1803.1094.0000 | Aquisição de Veículos, Móveis, Máquinas, Equipamentos Diversos e outros. | | 110.000,00 | | 110.000,00 |
| 18.541.1803.1097.0000 | Construção, Ampliação e/ou Reforma do Galpão e pontos para Coleta Seletiva de Lixo | | 110.000,00 | | 110.000,00 |
| 18.541.1803.2138.0000 | Manutenção das Atividades do Programa de Coleta Seletiva de Lixo | | | 110.000,00 | 110.000,00 |
| 18 | 541 1804 PRESERVAÇÃO DO MEIO-AMBIENTE | | 101.000,00 | 35.000,00 | 136.000,00 |
| 18.541.1804.1098.0000 | Construção, Ampliação e/ou Reforma do Parque Ambiental | | 101.000,00 | | 101.000,00 |
| 18.541.1804.2139.0000 | Implantação do Programa de Preservação e Conservação Ambiental | | | 35.000,00 | 35.000,00 |
| TOTAL | | 0,00 | 345.000,00 | 981.000,00 | 1.326.000,00 |

**PREFEITURA MUNICIPAL DE JACUIPE**

Rua Prefeito Mario Acioly Wanderley, s/n - CNPJ:12247755/0001-74

Orçamento Programa - Exercício de 2023

Anexo 06

Página 9

PROGRAMA DE TRABALHO

(Inc.II, § 2º, Art.2º)

02 PODER EXECUTIVO**08 SECRETARIA MUNICIPAL DE AGRICULTURA E DESENVOLVIMENTO RURAL**

| Código | Especificação | Operação Especial | Projetos | Atividades | T o t a l |
|-----------------------|--|---|------------|------------|------------|
| 20 | Agricultura | | 226.000,00 | 224.000,00 | 450.000,00 |
| 20 | 122 | Administração Geral | 5.000,00 | 205.000,00 | 210.000,00 |
| 20 | 122 | 0401 GESTÃO ADMINISTRATIVA DO MUNICÍPIO | | 205.000,00 | 205.000,00 |
| 20.122.0401.2026.0000 | Gestão Administrativa de Pessoal da Secretaria de Agricultura e Desenvolvimento Rural | | | 135.000,00 | 135.000,00 |
| 20.122.0401.2027.0000 | Manutenção das Atividades Gerais da Secretaria de Agricultura e Desenvolvimento Rural | | | 70.000,00 | 70.000,00 |
| 20 | 122 | 0402 REEQUIPAMENTO DO MUNICÍPIO | 5.000,00 | | 5.000,00 |
| 20.122.0402.1011.0000 | Aquisição de Móveis, Máquinas e Equipamentos Diversos para a Sec. de Agricultura e Desenvolvimento Rural | | 5.000,00 | | 5.000,00 |
| 20 | 605 | Abastecimento | | 5.000,00 | 5.000,00 |
| 20 | 605 | 2001 PROMOÇÃO DO ABASTECIMENTO E DA PECUÁRIA: MATADOUROS, AÇOUGUES E MERCADOS | | 5.000,00 | 5.000,00 |
| 20.605.2001.2028.0000 | Manutenção dos Mercados, Açougues, Feiras Livres e Matadouros | | | 5.000,00 | 5.000,00 |
| 20 | 608 | Promoção da Produção Agropecuária | 221.000,00 | 12.000,00 | 233.000,00 |
| 20 | 608 | 2002 MECANIZAÇÃO DA AGRICULTURA | 216.000,00 | | 216.000,00 |
| 20.608.2002.1012.0000 | Construção e Reforma de Barragens p/o Programa de Irrigação | | 205.000,00 | | 205.000,00 |
| 20.608.2002.1013.0000 | Aquisição de Tratores, Máquinas Pesadas e Equipamentos Diversos | | 11.000,00 | | 11.000,00 |
| 20 | 608 | 2003 INCENTIVO AO AUMENTO DA PRODUÇÃO RURAL | | 8.000,00 | 8.000,00 |
| 20.608.2003.2030.0000 | Manutenção do Programa de Incentivo à Produção Rural | | | 5.000,00 | 5.000,00 |
| 20.608.2003.2123.0000 | Programa Agricultor Familiar Capaz e Feliz | | | 3.000,00 | 3.000,00 |
| 20 | 608 | 2004 DESENVOLVIMENTO DE AGRICULTURA FAMILIAR | 5.000,00 | 4.000,00 | 9.000,00 |
| 20.608.2004.1014.0000 | Aquisição de Equipamentos Destinados ao Incentivo da Agricultura Familiar | | 5.000,00 | | 5.000,00 |
| 20.608.2004.2031.0000 | Treinamento e Capacitação da Agricultura Familiar | | | 4.000,00 | 4.000,00 |
| 20 | 631 | Reforma Agrária | | 2.000,00 | 2.000,00 |
| 20 | 631 | 2005 REFORMA AGRÁRIA | | 2.000,00 | 2.000,00 |
| 20.631.2005.2032.0000 | Locação de Área Cultivável | | | 2.000,00 | 2.000,00 |
| TOTAL | | 0,00 | 226.000,00 | 224.000,00 | 450.000,00 |

**PREFEITURA MUNICIPAL DE JACUIPE**

Rua Prefeito Mario Acioly Wanderley, s/n - CNPJ:12247755/0001-74

Orçamento Programa - Exercício de 2023

Anexo 06

Página 10

PROGRAMA DE TRABALHO

(Inc.II, § 2º, Art.2º)

| 02 PODER EXECUTIVO | | | | | |
|---|---|-------------------|--------------|--------------|--------------|
| 09 SEC. MUN. DE INFRAESTRUTURA, TRANSPORTES E SERVIÇOS PÚBLICOS | | | | | |
| Código | Especificação | Operação Especial | Projetos | Atividades | T o t a l |
| 04 | Administração | | 35.000,00 | 2.669.000,00 | 2.704.000,00 |
| 04 | 122 Administração Geral | | 35.000,00 | 2.669.000,00 | 2.704.000,00 |
| 04 | 122 0401 GESTÃO ADMINISTRATIVA DO MUNICÍPIO | | | 2.669.000,00 | 2.669.000,00 |
| 04.122.0401.2033.0000 | Gestão Administrativa de Pessoal da Secretaria de Infraestrutura, Transporte e Serviços Públicos | | | 1.318.000,00 | 1.318.000,00 |
| 04.122.0401.2034.0000 | Manutenção das Atividades Gerais da Secretaria de Infraestrutura, Transporte e Serviços Públicos | | | 1.301.000,00 | 1.301.000,00 |
| 04.122.0401.2133.0000 | Manutenção Preventiva de Bens Móveis e Imóveis | | | 50.000,00 | 50.000,00 |
| 04 | 122 0402 REEQUIPAMENTO DO MUNICÍPIO | | 35.000,00 | | 35.000,00 |
| 04.122.0402.1015.0000 | Aquisição de Veículos, Móveis, Máquinas e Equipamentos Diversos | | 35.000,00 | | 35.000,00 |
| 06 | Segurança Pública | | 5.000,00 | 8.000,00 | 13.000,00 |
| 06 | 181 Policiamento | | 5.000,00 | 8.000,00 | 13.000,00 |
| 06 | 181 0601 SEGURANÇA PÚBLICA | | 5.000,00 | 8.000,00 | 13.000,00 |
| 06.181.0601.1096.0000 | Aquisição de Veículos, Móveis, Máquinas e Equipamentos Diversos para o Segurança Municipal | | 5.000,00 | | 5.000,00 |
| 06.181.0601.2137.0000 | Manutenção das Atividades Gerais da Segurança Municipal | | | 8.000,00 | 8.000,00 |
| 08 | Assistência Social | | 46.000,00 | | 46.000,00 |
| 08 | 243 Assistência à Criança e ao Adolescente | | 12.000,00 | | 12.000,00 |
| 08 | 243 0801 CENTROS COMUNITÁRIOS | | 7.000,00 | | 7.000,00 |
| 08.243.0801.1090.0000 | Construção, Ampliação e/ou Reforma do Centro de Convivência para Jovens e Adolescentes. | | 7.000,00 | | 7.000,00 |
| 08 | 243 0802 CONSELHO TUTELAR | | 5.000,00 | | 5.000,00 |
| 08.243.0802.1201.0000 | Construção ou Reforma da Sede Municipal do Conselho Tutelar | | 5.000,00 | | 5.000,00 |
| 08 | 244 Assistência Comunitária | | 34.000,00 | | 34.000,00 |
| 08 | 244 0801 CENTROS COMUNITÁRIOS | | 34.000,00 | | 34.000,00 |
| 08.244.0801.1016.0000 | Construção, Ampliação e/ou Reforma do Centro de Idosos | | 34.000,00 | | 34.000,00 |
| 13 | Cultura | | 13.000,00 | | 13.000,00 |
| 13 | 392 Difusão Cultural | | 13.000,00 | | 13.000,00 |
| 13 | 392 1301 DIFUSÃO CULTURA - BIBLIOTECA | | 10.000,00 | | 10.000,00 |
| 13.392.1301.1202.0000 | Construção, Ampliação e/ou Reforma da Biblioteca Municipal | | 10.000,00 | | 10.000,00 |
| 13 | 392 1302 CULTURA | | 3.000,00 | | 3.000,00 |
| 13.392.1302.1092.0000 | Construção, Ampliação e/ou Reforma do Centro Cultural | | 3.000,00 | | 3.000,00 |
| 15 | Urbanismo | | 1.345.820,00 | 986.000,00 | 2.331.820,00 |
| 15 | 122 Administração Geral | | 327.000,00 | 50.000,00 | 377.000,00 |
| 15 | 122 0402 REEQUIPAMENTO DO MUNICÍPIO | | 107.000,00 | | 107.000,00 |
| 15.122.0402.1017.0000 | Aquisição de Veículos, Móveis, Máquinas e Equipamentos Diversos para o Setor de Obras e Serviços Públicos | | 45.000,00 | | 45.000,00 |
| 15.122.0402.1018.0000 | Aquisição de Máquinas Pesadas, Trator, Retroescavadeira e Outros | | 52.000,00 | | 52.000,00 |
| 15.122.0402.1019.0000 | Aquisição e/ou Desapropriação de Imóveis | | 10.000,00 | | 10.000,00 |

**PREFEITURA MUNICIPAL DE JACUIPE**

Rua Prefeito Mario Acioly Wanderley, s/n - CNPJ:12247755/0001-74

Orçamento Programa - Exercício de 2023

Anexo 06

Página 11

PROGRAMA DE TRABALHO

(Inc.II, § 2º, Art.2º)

02 PODER EXECUTIVO**09 SEC. MUN. DE INFRAESTRUTURA, TRANSPORTES E SERVIÇOS PÚBLICOS**

| Código | Especificação | Operação Especial | Projetos | Atividades | T o t a l |
|-----------------------|---|-------------------|--------------|--------------|--------------|
| 15 122 1501 | EXPANSÃO FÍSICA DOS PRÉDIOS PÚBLICOS | | 220.000,00 | 50.000,00 | 270.000,00 |
| 15.122.1501.1020.0000 | Construção, Ampliação e/ou Reforma dos Prédios Públicos Municipais | | 220.000,00 | | 220.000,00 |
| 15.122.1501.2035.0000 | Manutenção dos Prédios Públicos Municipais | | | 50.000,00 | 50.000,00 |
| 15 451 | Infra-Estrutura Urbana | | 1.018.820,00 | 36.000,00 | 1.054.820,00 |
| 15 451 1502 | PAVIMENTAÇÃO: ASFALTO, CALÇAMENTO E MEIO - FIO | | 707.820,00 | 16.000,00 | 723.820,00 |
| 15.451.1502.1021.0000 | Construção e/ou Reposição de Calçamento, Meio-fio e Pavimentação Asfáltica | | 654.820,00 | | 654.820,00 |
| 15.451.1502.1022.0000 | Construção, Reforma, Melhoramentos e/ou Ampliação da Calçamento | | 53.000,00 | | 53.000,00 |
| 15.451.1502.2036.0000 | Manutenção de Calçamentos, Meio-fio e Asfalto | | | 16.000,00 | 16.000,00 |
| 15 451 1503 | CEMITÉRIO PÚBLICO | | 32.000,00 | 5.000,00 | 37.000,00 |
| 15.451.1503.1023.0000 | Construção, Reforma, Melhoramentos e/ou Ampliação de Cemitérios Públicos, Necrópoles e Velórios | | 32.000,00 | | 32.000,00 |
| 15.451.1503.2037.0000 | Manutenção de Cemitérios Públicos, Necrópoles e Velórios | | | 5.000,00 | 5.000,00 |
| 15 451 1504 | INFRAESTRUTURA URBANA - PRAÇAS, PARQUES, JARDINS E OUTROS | | 178.000,00 | 10.000,00 | 188.000,00 |
| 15.451.1504.1024.0000 | Construção, Reforma e/ou Ampliação de Praças, Parques, Jardins e Outros | | 126.000,00 | | 126.000,00 |
| 15.451.1504.1025.0000 | Construção, Ampliação e/ou Reforma de Praça Multiesportiva / Centro de Lazer / Pátio de Eventos | | 52.000,00 | | 52.000,00 |
| 15.451.1504.2038.0000 | Manutenção das Praças, Parques e Jardins | | | 10.000,00 | 10.000,00 |
| 15 451 1505 | MODERNIZAÇÃO DE FEIRAS LIVRES | | 20.000,00 | | 20.000,00 |
| 15.451.1505.1026.0000 | Construção, Reforma e/ou Ampliação de Feiras Livres | | 20.000,00 | | 20.000,00 |
| 15 451 1507 | ACADEMIA DA CIDADE | | 20.000,00 | 5.000,00 | 25.000,00 |
| 15.451.1507.1027.0000 | Construção, Ampliação e/ou Reforma da Academia da Cidade | | 20.000,00 | | 20.000,00 |
| 15.451.1507.2039.0000 | Implantação e Manutenção da Academia da Cidade | | | 5.000,00 | 5.000,00 |
| 15 451 1508 | AMPLIAÇÃO E PRESERVAÇÃO DO PATRIMÔNIO | | 22.000,00 | | 22.000,00 |
| 15.451.1508.1029.0000 | Construção, Ampliação e/ou Reforma de Pórtico da Cidade de Jacuípe | | 10.000,00 | | 10.000,00 |
| 15.451.1508.1200.0000 | Construção, Ampliação e/ou Reforma do Anel Viário de Jacuípe | | 10.000,00 | | 10.000,00 |
| 15.451.1508.1203.0000 | Construção, Ampliação e/ou Reforma de Parada de Ônibus | | 2.000,00 | | 2.000,00 |
| 15 451 2602 | ESTRADAS VICINAIS | | 39.000,00 | | 39.000,00 |
| 15.451.2602.1028.0000 | Construção e/ou Recuperação de Escadarias, Muros de Arrimo, Encostas e Outros | | 33.000,00 | | 33.000,00 |
| 15.451.2602.1042.0000 | Execução de Obras e Serviços de Aberturas de Estradas Vicinais | | 6.000,00 | | 6.000,00 |
| 15 452 | Serviços Urbanos | | | 900.000,00 | 900.000,00 |
| 15 452 1506 | CIDADE LIMPA | | | 900.000,00 | 900.000,00 |
| 15.452.1506.2040.0000 | Manutenção dos Serviços de Limpeza Pública | | | 900.000,00 | 900.000,00 |
| 16 | Habitação | | 2.053.000,00 | 1.223.000,00 | 3.276.000,00 |
| 16 482 | Habitação Urbana | | 1.316.000,00 | 408.000,00 | 1.724.000,00 |
| 16 482 1601 | HABITAÇÕES POPULARES | | 32.000,00 | | 32.000,00 |
| 16.482.1601.1031.0000 | Construção, Reforma e/ou Ampliação de Casas Populares | | 32.000,00 | | 32.000,00 |

**PREFEITURA MUNICIPAL DE JACUIPE**

Rua Prefeito Mario Acioly Wanderley, s/n - CNPJ:12247755/0001-74

Orçamento Programa - Exercício de 2023

Anexo 06

Página 12

PROGRAMA DE TRABALHO

(Inc.II, § 2º, Art.2º)

02 PODER EXECUTIVO**09 SEC. MUN. DE INFRAESTRUTURA, TRANSPORTES E SERVIÇOS PÚBLICOS**

| Código | Especificação | Operação Especial | Projetos | Atividades | T o t a l |
|-----------------------|--|-------------------|--------------|--------------|--------------|
| 16 482 1701 | MELHORIA SANITÁRIA DOMICILIARES | | 210.000,00 | | 210.000,00 |
| 16.482.1701.1032.0000 | Construção e/ou Melhoria Sanitárias Domiciliares na Zona Urbana e Rural | | 210.000,00 | | 210.000,00 |
| 16 482 1702 | SANEAMENTO E ESGOTAMENTO SANITÁRIO NA ZONA URBANA E RURAL | | 1.074.000,00 | 408.000,00 | 1.482.000,00 |
| 16.482.1702.1033.0000 | Construção, Ampliação e Melhoria de Esgotos, Galerias, Bueiros e Outros | | 537.000,00 | | 537.000,00 |
| 16.482.1702.1034.0000 | Construção, Ampliação, Reforma de Esgotamento sanitário na zona urbana e Rural | | 537.000,00 | | 537.000,00 |
| 16.482.1702.2041.0000 | Manutenção do Sistema de Saneamento Básico | | | 408.000,00 | 408.000,00 |
| 16 544 | Recursos Hídricos | | 737.000,00 | 815.000,00 | 1.552.000,00 |
| 16 544 1703 | RECURSOS HÍDRICOS: ABASTECIMENTO D'ÁGUA | | 737.000,00 | 815.000,00 | 1.552.000,00 |
| 16.544.1703.1035.0000 | Construção de Adutoras, Açudes, Barragens, Cisternas, Poços Artesianos e Amazonas entre Outros | | 527.000,00 | | 527.000,00 |
| 16.544.1703.1036.0000 | Construção, Ampliação, Reforma dos Chafariz da Zona Urbana e Rural | | 210.000,00 | | 210.000,00 |
| 16.544.1703.2042.0000 | Manutenção de Sistemas de Abastecimento D'Água | | | 410.000,00 | 410.000,00 |
| 16.544.1703.2043.0000 | Manutenção dos Chafariz da Zona Urbana e Rural | | | 405.000,00 | 405.000,00 |
| 20 | Agricultura | | 41.000,00 | | 41.000,00 |
| 20 605 | Abastecimento | | 41.000,00 | | 41.000,00 |
| 20 605 2001 | PROMOÇÃO DO ABASTECIMENTO E DA PECUÁRIA: MATADOUROS, AÇOUGUES E MERCADOS | | 41.000,00 | | 41.000,00 |
| 20.605.2001.1037.0000 | Construção, Ampliação e Reforma de Matadouros, Açougues, Mercados e Outros | | 41.000,00 | | 41.000,00 |
| 25 | Energia | | 1.262.000,00 | 1.057.000,00 | 2.319.000,00 |
| 25 752 | Energia Elétrica | | 1.262.000,00 | 1.057.000,00 | 2.319.000,00 |
| 25 752 2501 | GESTÃO DO SISTEMA DE ILUMINAÇÃO PÚBLICA | | 1.057.000,00 | 655.000,00 | 1.712.000,00 |
| 25.752.2501.1038.0000 | Ampliação do Sistema de Iluminação Pública na Sede, Distritos e Povoados | | 531.000,00 | | 531.000,00 |
| 25.752.2501.1039.0000 | Aquisição de Equipamentos e Postes para o Sistema de Iluminação Pública | | 526.000,00 | | 526.000,00 |
| 25.752.2501.2044.0000 | Manutenção do Sistema de Iluminação Pública na Sede, Distritos e Povoados | | | 655.000,00 | 655.000,00 |
| 25 752 2502 | ELETRIFICAÇÃO RURAL | | 205.000,00 | 402.000,00 | 607.000,00 |
| 25.752.2502.1040.0000 | Realização de Obras de Eletrificação Rural | | 205.000,00 | | 205.000,00 |
| 25.752.2502.2045.0000 | Elaboração de Projetos de Eletrificação Rural | | | 402.000,00 | 402.000,00 |
| 26 | Transporte | | 969.000,00 | 52.000,00 | 1.021.000,00 |
| 26 782 | Transporte Rodoviário | | 969.000,00 | 52.000,00 | 1.021.000,00 |
| 26 782 2601 | OBRAS RODOVIÁRIAS | | 442.000,00 | 52.000,00 | 494.000,00 |
| 26.782.2601.1041.0000 | Construção e/ou Recuperação de Rodovias Municipais, Passagens Molhadas, Pontes e Outros | | 442.000,00 | | 442.000,00 |
| 26.782.2601.2046.0000 | Manutenção de Estradas Municipais, Passagens Molhadas, Pontes e Outros | | | 52.000,00 | 52.000,00 |
| 26 782 2602 | ESTRADAS VICINAIS | | 522.000,00 | | 522.000,00 |
| 26.782.2602.1042.0000 | Execução de Obras e Serviços de Aberturas de Estradas Vicinais | | 522.000,00 | | 522.000,00 |
| 26 782 2603 | ABRIGOS DE PASSAGEIROS | | 5.000,00 | | 5.000,00 |
| 26.782.2603.1043.0000 | Construção, Ampliação e/ou Reforma de Abrigos de Passageiros | | 5.000,00 | | 5.000,00 |

**PREFEITURA MUNICIPAL DE JACUIPE**

Rua Prefeito Mario Acioly Wanderley, s/n - CNPJ:12247755/0001-74

Orçamento Programa - Exercício de 2023

Anexo 06

Página 13

PROGRAMA DE TRABALHO

(Inc.II, § 2º, Art.2º)

| 02 PODER EXECUTIVO | | | | | |
|--|--|-------------------|--------------|--------------|---------------|
| 09 SEC. MUN. DE INFRAESTRUTURA, TRANSPORTES E SERVIÇOS PÚBLICOS | | | | | |
| Código | Especificação | Operação Especial | Projetos | Atividades | T o t a l |
| 27 | Desporto e Lazer | | 12.000,00 | | 12.000,00 |
| 27 | 812 Desporto Comunitário | | 12.000,00 | | 12.000,00 |
| 27 | 812 2701 DESPORTO AMADOR | | 12.000,00 | | 12.000,00 |
| 27.812.2701.1044.0000 | Construção, Reforma e/ou Ampliação de Campos de Futebol, Ginásios de Esportes, Quadras Poliesportivas entre Outros | | 12.000,00 | | 12.000,00 |
| TOTAL | | 0,00 | 5.781.820,00 | 5.995.000,00 | 11.776.820,00 |

**PREFEITURA MUNICIPAL DE JACUIPE**

Rua Prefeito Mario Acioly Wanderley, s/n - CNPJ:12247755/0001-74

Orçamento Programa - Exercício de 2023

Anexo 06

Página 14

PROGRAMA DE TRABALHO

(Inc.II, § 2º, Art.2º)

| 02 PODER EXECUTIVO | | | | | |
|--|---|-------------------|----------|------------|-----------|
| 10 SECRETARIA DE CONTROLE INTERNO | | | | | |
| Código | Especificação | Operação Especial | Projetos | Atividades | T o t a l |
| 04 | Administração | | 2.000,00 | 40.000,00 | 42.000,00 |
| 04 | 124 Controle Interno | | 2.000,00 | 40.000,00 | 42.000,00 |
| 04 | 124 0401 GESTÃO ADMINISTRATIVA DO MUNICÍPIO | | | 40.000,00 | 40.000,00 |
| 04.124.0401.2047.0000 | Gestão Administrativa de Pessoal do Controle Interno | | | 37.000,00 | 37.000,00 |
| 04.124.0401.2048.0000 | Manutenção das Atividades Gerais do Controle Interno | | | 3.000,00 | 3.000,00 |
| 04 | 124 0402 REEQUIPAMENTO DO MUNICÍPIO | | 2.000,00 | | 2.000,00 |
| 04.124.0402.1045.0000 | Aquisição de Móveis, Máquinas e Equipamentos Diversos para o Controle Interno | | 2.000,00 | | 2.000,00 |
| TOTAL | | 0,00 | 2.000,00 | 40.000,00 | 42.000,00 |

**PREFEITURA MUNICIPAL DE JACUIPE**

Rua Prefeito Mario Acioly Wanderley, s/n - CNPJ:12247755/0001-74

Orçamento Programa - Exercício de 2023

Anexo 06

Página 15

PROGRAMA DE TRABALHO

(Inc.II, § 2º, Art.2º)

03 FUNDOS**01 FUNDO MUNICIPAL DE SAÚDE - FMS**

| Código | Especificação | Operação Especial | Projetos | Atividades | T o t a l |
|-----------------------|--|--|------------|--------------|--------------|
| 10 | Saúde | | 794.000,00 | 6.933.923,80 | 7.727.923,80 |
| 10 | 122 | Administração Geral | 89.000,00 | 1.804.755,10 | 1.893.755,10 |
| 10 | 122 | 0403 APOIO AOS CONSELHOS MUNICIPAIS | 2.000,00 | 5.000,00 | 7.000,00 |
| 10.122.0403.1046.0000 | Aquisição de Móveis, Máquinas e Equipamentos Diversos para o Conselho Municipal de Saúde | | 2.000,00 | | 2.000,00 |
| 10.122.0403.2049.0000 | Manutenção do Conselho Municipal de Saúde | | | 5.000,00 | 5.000,00 |
| 10 | 122 | 1001 GESTÃO ADMINISTRATIVA DO FMS | | 1.791.755,10 | 1.791.755,10 |
| 10.122.1001.2050.0000 | Gestão de Pessoal do Fundo Municipal de Saúde - FMS | | | 1.043.000,00 | 1.043.000,00 |
| 10.122.1001.2051.0000 | Manutenção das Atividades Gerais do Fundo Municipal de Saúde | | | 668.755,10 | 668.755,10 |
| 10.122.1001.2052.0000 | Distribuição de Próteses, Cadeiras de Rodas, Leite e Outros | | | 50.000,00 | 50.000,00 |
| 10.122.1001.2133.0000 | Manutenção Preventiva de Bens Móveis e Imóveis | | | 30.000,00 | 30.000,00 |
| 10 | 122 | 1002 REEQUIPAMENTO DO FMS | 80.000,00 | | 80.000,00 |
| 10.122.1002.1047.0000 | Aquisição de Veículos, Móveis, Máquinas e Equipamentos Diversos | | 80.000,00 | | 80.000,00 |
| 10 | 122 | 1005 AMPLIAÇÃO DA REDE FÍSICA DE SAÚDE | 7.000,00 | | 7.000,00 |
| 10.122.1005.1051.0000 | Aquisição e/ou Desapropriação de Imóveis | | 7.000,00 | | 7.000,00 |
| 10 | 122 | 1020 Enfrentamento ao COVID-19 | | 8.000,00 | 8.000,00 |
| 10.122.1020.2132.0000 | Atividade do Enfrentamento ao COVID-19 | | | 8.000,00 | 8.000,00 |
| 10 | 301 | Atenção Básica | 527.000,00 | 3.909.168,70 | 4.436.168,70 |
| 10 | 301 | 1005 AMPLIAÇÃO DA REDE FÍSICA DE SAÚDE | 282.000,00 | 611.000,00 | 893.000,00 |
| 10.301.1005.1049.0000 | Construção, Reforma e/ou Ampliação de Unidades Básicas de Saúde - UBS | | 215.000,00 | | 215.000,00 |
| 10.301.1005.1050.0000 | Construção, Reforma e/ou Ampliação do Centro Odontológico | | 67.000,00 | | 67.000,00 |
| 10.301.1005.2053.0000 | Manutenção das Unidades Básicas de Saúde | | | 611.000,00 | 611.000,00 |
| 10 | 301 | 1006 PROGRAMA DE SAÚDE DA FAMÍLIA - PSF | 105.000,00 | 1.936.168,70 | 2.041.168,70 |
| 10.301.1006.1052.0000 | Aquisição de Veículos, Móveis, Equipamentos e Utensílios Diversos para o PSF | | 105.000,00 | | 105.000,00 |
| 10.301.1006.2055.0000 | Gestão de Pessoal do PSF | | | 1.206.168,70 | 1.206.168,70 |
| 10.301.1006.2056.0000 | Manutenção das Atividades Gerais do PSF | | | 730.000,00 | 730.000,00 |
| 10 | 301 | 1007 PROGRAMA DOS AGENTES COMUNITÁRIOS DA SAÚDE - PACS | 72.000,00 | 952.000,00 | 1.024.000,00 |
| 10.301.1007.1053.0000 | Aquisição de Veículos, Móveis, Equipamentos e Utensílios Diversos para o PACS | | 72.000,00 | | 72.000,00 |
| 10.301.1007.2057.0000 | Gestão de Pessoal do PACS | | | 807.000,00 | 807.000,00 |
| 10.301.1007.2058.0000 | Manutenção das Atividades do PACS | | | 145.000,00 | 145.000,00 |
| 10 | 301 | 1008 PROGRAMA SAÚDE BUCAL | 62.000,00 | 386.000,00 | 448.000,00 |
| 10.301.1008.1054.0000 | Aquisição de Veículos, Móveis, Equipamentos e Utensílios Diversos para o SAÚDE BUCAL | | 62.000,00 | | 62.000,00 |
| 10.301.1008.2059.0000 | Gestão de Pessoal da SAÚDE BUCAL | | | 162.000,00 | 162.000,00 |
| 10.301.1008.2060.0000 | Manutenção das Ações do Programa SAÚDE BUCAL | | | 224.000,00 | 224.000,00 |
| 10 | 301 | 1009 NÚCLEO DE ATENDIMENTO À SAÚDE DA FAMÍLIA - NASF | 6.000,00 | 16.000,00 | 22.000,00 |
| 10.301.1009.1055.0000 | Aquisição de Móveis, Máquinas e Equipamentos Diversos para o NASF | | 6.000,00 | | 6.000,00 |
| 10.301.1009.2061.0000 | Gestão do Pessoal do NASF | | | 6.000,00 | 6.000,00 |
| 10.301.1009.2062.0000 | Manutenção do NASF | | | 10.000,00 | 10.000,00 |

**PREFEITURA MUNICIPAL DE JACUIPE**

Rua Prefeito Mario Acioly Wanderley, s/n - CNPJ:12247755/0001-74

Orçamento Programa - Exercício de 2023

Anexo 06

Página 16

PROGRAMA DE TRABALHO

(Inc.II, § 2º, Art.2º)

03 FUNDOS**01 FUNDO MUNICIPAL DE SAÚDE - FMS**

| Código | Especificação | Operação Especial | Projetos | Atividades | T o t a l |
|-----------------------|---|-------------------|------------|------------|------------|
| 10 301 1019 | Programa Mais Saúde para Todos | | | 8.000,00 | 8.000,00 |
| 10.301.1019.2125.0000 | Programa Mais Saúde para Todos | | | 8.000,00 | 8.000,00 |
| 10 302 | Assistência Hospitalar e Ambulatorial | | 155.000,00 | 304.000,00 | 459.000,00 |
| 10 302 1004 | TRATAMENTO FORA DO DOMICÍLIO - TFD | | 6.000,00 | 30.000,00 | 36.000,00 |
| 10.302.1004.1048.0000 | Aquisição de Veículos para o TFD | | 6.000,00 | | 6.000,00 |
| 10.302.1004.2054.0000 | Manutenção do Programa Tratamento Fora do Domicilio - TFD | | | 30.000,00 | 30.000,00 |
| 10 302 1011 | GESTÃO PLENA DO SISTEMA MUNICIPAL DE SAÚDE - MAC | | 122.000,00 | 215.000,00 | 337.000,00 |
| 10.302.1011.1056.0000 | Aquisição de Veículos, Ambulâncias, UTI Móvel, Móveis e Equipamentos Médico Hospital | | 122.000,00 | | 122.000,00 |
| 10.302.1011.2063.0000 | Gestão de Pessoal dos Serviços Hospitalares e Ambulatorial do Município | | | 115.000,00 | 115.000,00 |
| 10.302.1011.2064.0000 | Manutenção dos Serviços Hospitalares e Ambulatoriais do Município | | | 100.000,00 | 100.000,00 |
| 10 302 1012 | CENTRO DE ESPECIALIZAÇÃO ODONTOLÓGICA - CEO | | 6.000,00 | 6.000,00 | 12.000,00 |
| 10.302.1012.1057.0000 | Aquisição de Móveis, Máquinas e Equipamentos Diversos para o CEO | | 6.000,00 | | 6.000,00 |
| 10.302.1012.2065.0000 | Gestão de Pessoal do CEO | | | 4.000,00 | 4.000,00 |
| 10.302.1012.2066.0000 | Manutenção das Atividades Gerais do CEO | | | 2.000,00 | 2.000,00 |
| 10 302 1013 | SERVIÇO DE ATENDIMENTO MÉDICO DE URGÊNCIA - SAMU | | 21.000,00 | 10.000,00 | 31.000,00 |
| 10.302.1013.1058.0000 | Aquisição de Veículos, Móveis, Máquinas e Equipamentos destinados ao SAMU | | 21.000,00 | | 21.000,00 |
| 10.302.1013.2067.0000 | Gestão de Pessoal do SAMU | | | 7.000,00 | 7.000,00 |
| 10.302.1013.2068.0000 | Manutenção dos Serviços de Atendimento Médico de Urgência (SAMU) | | | 3.000,00 | 3.000,00 |
| 10 302 1014 | PROGRAMA MAIS MÉDICOS | | | 43.000,00 | 43.000,00 |
| 10.302.1014.2069.0000 | Manutenção do Programa Mais Médicos | | | 43.000,00 | 43.000,00 |
| 10 303 | Suporte Profilático e Terapêutico | | | 134.000,00 | 134.000,00 |
| 10 303 1016 | FARMÁCIA BÁSICA | | | 134.000,00 | 134.000,00 |
| 10.303.1016.2070.0000 | Manutenção das Ações do Programa Farmácia Básica | | | 134.000,00 | 134.000,00 |
| 10 304 | Vigilância Sanitária | | 11.000,00 | 350.000,00 | 361.000,00 |
| 10 304 1017 | VIGILÂNCIA SANITÁRIA | | 11.000,00 | 350.000,00 | 361.000,00 |
| 10.304.1017.1060.0000 | Aquisição de Móveis, Máquinas e Equipamentos Diversos | | 11.000,00 | | 11.000,00 |
| 10.304.1017.2071.0000 | Gestão de Pessoal da Vigilância Sanitária | | | 295.000,00 | 295.000,00 |
| 10.304.1017.2072.0000 | Manutenção das Atividades Vinculadas aos Serviços de Vigilância | | | 55.000,00 | 55.000,00 |
| 10 305 | Vigilância Epidemiológica | | 12.000,00 | 432.000,00 | 444.000,00 |
| 10 305 1018 | VIGILÂNCIA EM SAÚDE | | 12.000,00 | 432.000,00 | 444.000,00 |
| 10.305.1018.1061.0000 | Aquisição de Móveis e Equipamentos para a Epidemiologia e Controle de Doenças Endêmicas | | 12.000,00 | | 12.000,00 |
| 10.305.1018.2073.0000 | Gestão de Pessoal da Epidemiologia e Controle de Doenças Endêmicas | | | 412.000,00 | 412.000,00 |
| 10.305.1018.2074.0000 | Manutenção das Ações de Epidemiologia e Controle de Doenças Endêmicas | | | 20.000,00 | 20.000,00 |
| 28 | Encargos Especiais | 2.000,00 | | | 2.000,00 |
| 28 846 | Outros Encargos Especiais | 2.000,00 | | | 2.000,00 |



PREFEITURA MUNICIPAL DE JACUIPE

Rua Prefeito Mario Acioly Wanderley, s/n - CNPJ:12247755/0001-74

Orçamento Programa - Exercício de 2023

Anexo 06

Página 17

PROGRAMA DE TRABALHO

(Inc.II, § 2º, Art.2º)

03 FUNDOS

01 FUNDO MUNICIPAL DE SAÚDE - FMS

| Código | Especificação | Operação Especial | Projetos | Atividades | T o t a l |
|-----------------------|--------------------------------------|--------------------|------------|--------------|--------------|
| 28 | 846 0000 | ENGARGOS ESPECIAIS | | | 2.000,00 |
| 28.846.0000.0008.0000 | Indenizações e Restituições Diversas | 2.000,00 | | | 2.000,00 |
| TOTAL | | 2.000,00 | 794.000,00 | 6.933.923,80 | 7.729.923,80 |

**PREFEITURA MUNICIPAL DE JACUIPE**

Rua Prefeito Mario Acioly Wanderley, s/n - CNPJ:12247755/0001-74

Orçamento Programa - Exercício de 2023

Anexo 06

Página 18

PROGRAMA DE TRABALHO

(Inc.II, § 2º, Art.2º)

03 FUNDOS**02 FUNDO MUNICIPAL DE EDUCAÇÃO - FME**

| Código | Especificação | Operação Especial | Projetos | Atividades | T o t a l |
|-----------------------|---|---|------------|---------------|---------------|
| 12 | Educação | | 963.608,50 | 15.318.500,00 | 16.282.108,50 |
| 12 | 032 | Controle Externo | 1.000,00 | 4.000,00 | 5.000,00 |
| 12 | 032 | 0403 APOIO AOS CONSELHOS MUNICIPAIS | 1.000,00 | 4.000,00 | 5.000,00 |
| 12.032.0403.1062.0000 | Aquisição de Móveis, Máquinas e Equipamentos Diversos para o Conselho | | 1.000,00 | | 1.000,00 |
| 12.032.0403.2075.0000 | Manutenção dos Conselhos de Educação | | | 4.000,00 | 4.000,00 |
| 12 | 122 | Administração Geral | 15.608,50 | 223.000,00 | 238.608,50 |
| 12 | 122 | 1201 GESTÃO ADMINISTRATIVA DO FUNDO MUNICIPAL DE EDUCAÇÃO | | 223.000,00 | 223.000,00 |
| 12.122.1201.2076.0000 | Manutenção das Atividades Gerais do Fundo Municipal de Educação | | | 203.000,00 | 203.000,00 |
| 12.122.1201.2119.0000 | Aperfeiçoamento Pedagógico para os Profissionais da Educação | | | 10.000,00 | 10.000,00 |
| 12.122.1201.2133.0000 | Manutenção Preventiva de Bens Móveis e Imóveis | | | 10.000,00 | 10.000,00 |
| 12 | 122 | 1202 REEQUIPAMENTO DO FME | 15.608,50 | | 15.608,50 |
| 12.122.1202.1063.0000 | Aquisição de Veículos, Móveis, Máquinas e Equipamentos Diversos | | 15.608,50 | | 15.608,50 |
| 12 | 306 | Alimentação e Nutrição | | 306.000,00 | 306.000,00 |
| 12 | 306 | 1203 PROGRAMA NACIONAL DE ALIMENTAÇÃO ESCOLAR - PNAE | | 306.000,00 | 306.000,00 |
| 12.306.1203.2077.0000 | Manutenção do Programa Nacional de Alimentação Escolar - PNAE | | | 306.000,00 | 306.000,00 |
| 12 | 361 | Ensino Fundamental | 607.000,00 | 13.793.500,00 | 14.400.500,00 |
| 12 | 361 | 0408 DESAPROPRIAÇÃO DE IMÓVEIS | 3.000,00 | | 3.000,00 |
| 12.361.0408.1072.0000 | Aquisição e/ou Desapropriação de Imóveis destinado as Atividades do Ensino | | 3.000,00 | | 3.000,00 |
| 12 | 361 | 1201 GESTÃO ADMINISTRATIVA DO FUNDO MUNICIPAL DE EDUCAÇÃO | | 5.000,00 | 5.000,00 |
| 12.361.1201.2119.0000 | Aperfeiçoamento Pedagógico para os Profissionais da Educação | | | 5.000,00 | 5.000,00 |
| 12 | 361 | 1204 PROGRAMA NACIONAL DE TRANSPORTE ESCOLAR - PNATE | 9.000,00 | 322.000,00 | 331.000,00 |
| 12.361.1204.1064.0000 | Aquisição de Veículos, Móveis, Máquinas e Equipamentos Diversos | | 9.000,00 | | 9.000,00 |
| 12.361.1204.2078.0000 | Manutenção do Programa Nacion. de Transport. Escolar - PNATE | | | 122.000,00 | 122.000,00 |
| 12.361.1204.2118.0000 | Apoio ao Transporte Escolar - Estado | | | 200.000,00 | 200.000,00 |
| 12 | 361 | 1205 PLANO DE AÇÃO ARTICULADO - PAR | 23.000,00 | | 23.000,00 |
| 12.361.1205.1065.0000 | Aquisição de Veículos, Móveis, Máquinas e Equipamentos Diversos | | 23.000,00 | | 23.000,00 |
| 12 | 361 | 1206 EXPANSÃO DA REDE MUNICIPAL DE ENSINO | 427.000,00 | | 427.000,00 |
| 12.361.1206.1066.0000 | Construção, Ampliação e/ou Reforma de Escolas | | 91.000,00 | | 91.000,00 |
| 12.361.1206.1067.0000 | Construção, Ampliação e/ou Reforma de Quadra Poliesportiva nas Escolas | | 51.000,00 | | 51.000,00 |
| 12.361.1206.1068.0000 | Construção, Ampliação e/ou Reforma de Quadra Poliesportiva e Ginásio de Esporte para o Ensino | | 46.000,00 | | 46.000,00 |
| 12.361.1206.1070.0000 | Construção, Ampliação e Reforma de Unidades do Ensino no Município | | 123.000,00 | | 123.000,00 |
| 12.361.1206.1071.0000 | Construção, Ampliação e Reforma de Escolas | | 116.000,00 | | 116.000,00 |

**PREFEITURA MUNICIPAL DE JACUIPE**

Rua Prefeito Mario Acioly Wanderley, s/n - CNPJ:12247755/0001-74

Orçamento Programa - Exercício de 2023

Anexo 06

Página 19

PROGRAMA DE TRABALHO

(Inc.II, § 2º, Art.2º)

| 03 FUNDOS | | | | | |
|--------------------------------------|---|-------------------|------------|--------------|--------------|
| 02 FUNDO MUNICIPAL DE EDUCAÇÃO - FME | | | | | |
| Código | Especificação | Operação Especial | Projetos | Atividades | T o t a l |
| 12 361 1207 | PROGRAMA DINHEIRO DIRETO NA ESCOLA - PDDE | | | 12.500,00 | 12.500,00 |
| 12.361.1207.2080.0000 | Manutenção do Programa Dinheiro Direto na Escola - PDDE | | | 12.500,00 | 12.500,00 |
| 12 361 1209 | MANUTENÇÃO DO FUNDO DE DESENVOLVIMENTO DA EDUCAÇÃO BÁSICA - FUNDEB | | 130.000,00 | 1.333.000,00 | 1.463.000,00 |
| 12.361.1209.1073.0000 | Aquisição de Veículos, Móveis, Máquinas e Equipamentos Diversos, destinados ao Ensino | | 130.000,00 | | 130.000,00 |
| 12.361.1209.2083.0000 | Manutenção das Atividades Gerais do Ensino Fundamental | | | 1.298.000,00 | 1.298.000,00 |
| 12.361.1209.2084.0000 | Aquisição de Material Didático-Escolares | | | 25.000,00 | 25.000,00 |
| 12.361.1209.2141.0000 | Implantação e Manutenção do Programa de Formação Continuada em Serviço | | | 10.000,00 | 10.000,00 |
| 12 361 1210 | GESTÃO ADMINISTRATIVA DO FUNDEB | | | 9.576.000,00 | 9.576.000,00 |
| 12.361.1210.2085.0000 | Gestão Administrativa de Pessoal do Fundeb - 70% | | | 8.276.500,00 | 8.276.500,00 |
| 12.361.1210.2086.0000 | Gestão Administrativa de Pessoal do Fundeb - 30% | | | 1.299.500,00 | 1.299.500,00 |
| 12 361 1214 | DESENVOLVIMENTO DA EDUCAÇÃO DE QUALIDADE | | 15.000,00 | 2.545.000,00 | 2.560.000,00 |
| 12.361.1214.1073.0000 | Aquisição de Veículos, Móveis, Máquinas e Equipamentos Diversos, destinados ao Ensino | | 15.000,00 | | 15.000,00 |
| 12.361.1214.2083.0000 | Manutenção das Atividades Gerais do Ensino Fundamental | | | 300.000,00 | 300.000,00 |
| 12.361.1214.2084.0000 | Aquisição de Material Didático-Escolares | | | 20.000,00 | 20.000,00 |
| 12.361.1214.2134.0000 | Gestão de Pessoal do Ensino Fundamental | | | 1.965.000,00 | 1.965.000,00 |
| 12.361.1214.2140.0000 | Implantação e Manutenção do Trabalho dos Colaboradores | | | 250.000,00 | 250.000,00 |
| 12.361.1214.2141.0000 | Implantação e Manutenção do Programa de Formação Continuada em Serviço | | | 10.000,00 | 10.000,00 |
| 12 364 | Ensino Superior | | | 10.000,00 | 10.000,00 |
| 12 364 1213 | TRANSPORTE UNIVERSITÁRIO | | | 10.000,00 | 10.000,00 |
| 12.364.1213.2121.0000 | Apoio ao Transporte Universitário | | | 10.000,00 | 10.000,00 |
| 12 365 | Educação Infantil | | 340.000,00 | 942.000,00 | 1.282.000,00 |
| 12 365 1206 | EXPANSÃO DA REDE MUNICIPAL DE ENSINO | | 285.000,00 | | 285.000,00 |
| 12.365.1206.1074.0000 | Construção, Reforma e/ou Ampliação de Unidades de Educação Infantil | | 185.000,00 | | 185.000,00 |
| 12.365.1206.1075.0000 | Construção, Ampliação e/ou Reforma de Creches | | 100.000,00 | | 100.000,00 |
| 12 365 1209 | MANUTENÇÃO DO FUNDO DE DESENVOLVIMENTO DA EDUCAÇÃO BÁSICA - FUNDEB | | | 10.000,00 | 10.000,00 |
| 12.365.1209.2087.0000 | Manutenção das Atividades Gerais do Ensino Infantil | | | 10.000,00 | 10.000,00 |
| 12 365 1210 | GESTÃO ADMINISTRATIVA DO FUNDEB | | | 640.000,00 | 640.000,00 |
| 12.365.1210.2088.0000 | Gestão de Pessoal do Ensino Infantil - 70% | | | 625.000,00 | 625.000,00 |
| 12.365.1210.2089.0000 | Gestão de Pessoal do Ensino Infantil - 30% | | | 15.000,00 | 15.000,00 |
| 12 365 1211 | BRASIL CARINHOSO | | 50.000,00 | 21.000,00 | 71.000,00 |
| 12.365.1211.1069.0000 | Aquisição de Veículos, Móveis, Máquinas e Equipamentos Diversos | | 50.000,00 | | 50.000,00 |
| 12.365.1211.2081.0000 | Manutenção das Creches | | | 21.000,00 | 21.000,00 |
| 12 365 1214 | DESENVOLVIMENTO DA EDUCAÇÃO DE QUALIDADE | | 5.000,00 | 271.000,00 | 276.000,00 |
| 12.365.1214.1074.0000 | Construção, Reforma e/ou Ampliação de Unidades de Educação Infantil | | 5.000,00 | | 5.000,00 |
| 12.365.1214.2087.0000 | Manutenção das Atividades Gerais do Ensino Infantil | | | 250.000,00 | 250.000,00 |
| 12.365.1214.2135.0000 | Gestão do Pessoal do Ensino Infantil | | | 21.000,00 | 21.000,00 |
| 12 366 | Educação de Jovens e Adultos | | | 40.000,00 | 40.000,00 |

**PREFEITURA MUNICIPAL DE JACUIPE**

Rua Prefeito Mario Acioly Wanderley, s/n - CNPJ:12247755/0001-74

Orçamento Programa - Exercício de 2023

Anexo 06

Página 20

PROGRAMA DE TRABALHO

(Inc.II, § 2º, Art.2º)

03 FUNDOS**02 FUNDO MUNICIPAL DE EDUCAÇÃO - FME**

| Código | Especificação | Operação Especial | Projetos | Atividades | T o t a l |
|-----------------------|---|-------------------|------------|---------------|---------------|
| 12 366 1208 | PROGRAMA BRASIL ALFABETIZADO | | | 3.000,00 | 3.000,00 |
| 12.366.1208.2082.0000 | Manutenção do Programa Brasil Alfabetizado | | | 3.000,00 | 3.000,00 |
| 12 366 1210 | GESTÃO ADMINISTRATIVA DO FUNDEB | | | 6.000,00 | 6.000,00 |
| 12.366.1210.2090.0000 | Gestão Administrativa de Pessoal do EJA (70%) | | | 3.000,00 | 3.000,00 |
| 12.366.1210.2091.0000 | Gestão Administrativa de Pessoal do EJA (30%) | | | 3.000,00 | 3.000,00 |
| 12 366 1214 | DESENVOLVIMENTO DA EDUCAÇÃO DE QUALIDADE | | | 31.000,00 | 31.000,00 |
| 12.366.1214.2136.0000 | Gestão do Pessoal da Educação de Jovens e Adultos | | | 11.000,00 | 11.000,00 |
| 12.366.1214.2142.0000 | Manutenção das Atividades do EJA | | | 20.000,00 | 20.000,00 |
| 28 | Encargos Especiais | 10.000,00 | | | 10.000,00 |
| 28 843 | Serviço da Dívida Interna | 10.000,00 | | | 10.000,00 |
| 28 843 0000 | ENGARGOS ESPECIAIS | 10.000,00 | | | 10.000,00 |
| 28.843.0000.0009.0000 | Indenizações e Restituições Diversas | 10.000,00 | | | 10.000,00 |
| TOTAL | | 10.000,00 | 963.608,50 | 15.318.500,00 | 16.292.108,50 |

**PREFEITURA MUNICIPAL DE JACUIPE**

Rua Prefeito Mario Acioly Wanderley, s/n - CNPJ:12247755/0001-74

Orçamento Programa - Exercício de 2023

Anexo 06

Página 21

PROGRAMA DE TRABALHO

(Inc.II, § 2º, Art.2º)

03 FUNDOS**03 FUNDO MUNICIPAL DE ASSISTÊNCIA SOCIAL - FMAS**

| Código | Especificação | Operação Especial | Projetos | Atividades | T o t a l |
|-----------------------|--|-------------------|------------|--------------|--------------|
| 08 | Assistência Social | | 208.000,00 | 1.667.500,00 | 1.875.500,00 |
| 08 | 032 Controle Externo | | 2.000,00 | 4.000,00 | 6.000,00 |
| 08 | 032 0403 APOIO AOS CONSELHOS MUNICIPAIS | | 2.000,00 | 4.000,00 | 6.000,00 |
| 08.032.0403.1076.0000 | Aquisição de Móveis, Máquinas e Equipamentos Diversos | | 2.000,00 | | 2.000,00 |
| 08.032.0403.2092.0000 | Apoio aos Conselhos Municipais da Assistência Social | | | 4.000,00 | 4.000,00 |
| 08 | 122 Administração Geral | | 70.000,00 | 506.500,00 | 576.500,00 |
| 08 | 122 0401 GESTÃO ADMINISTRATIVA DO MUNICÍPIO | | | 20.000,00 | 20.000,00 |
| 08.122.0401.2133.0000 | Manutenção Preventiva de Bens Móveis e Imóveis | | | 20.000,00 | 20.000,00 |
| 08 | 122 0402 REEQUIPAMENTO DO MUNICÍPIO | | 20.000,00 | | 20.000,00 |
| 08.122.0402.1004.0000 | Aquisição de Móveis, Máquinas e Equipamentos Diversos para a Secretaria de Assistência Social | | 20.000,00 | | 20.000,00 |
| 08 | 122 0408 DESAPROPRIAÇÃO DE IMÓVEIS | | 5.000,00 | | 5.000,00 |
| 08.122.0408.1077.0000 | Aquisição e/ou Desapropriação de Imóveis do Fundo Municipal de Assistência Social | | 5.000,00 | | 5.000,00 |
| 08 | 122 0804 GESTÃO ADMINISTRATIVA DA UNIDADE - FMAS | | | 481.500,00 | 481.500,00 |
| 08.122.0804.2093.0000 | Gestão de Pessoal do FMAS | | | 274.000,00 | 274.000,00 |
| 08.122.0804.2094.0000 | Manutenção das Atividades Gerais do FMAS | | | 102.000,00 | 102.000,00 |
| 08.122.0804.2140.0000 | Implantação e Manutenção do Trabalho dos Colaboradores | | | 105.500,00 | 105.500,00 |
| 08 | 122 0805 REEQUIPAMENTO DO FMAS | | 45.000,00 | | 45.000,00 |
| 08.122.0805.1078.0000 | Aquisição de Veículos, Móveis, Máquinas e Equipamentos Diversos | | 45.000,00 | | 45.000,00 |
| 08 | 122 0814 Enfrentamento ao COVID-19 | | | 5.000,00 | 5.000,00 |
| 08.122.0814.2132.0000 | Atividade do Enfrentamento ao COVID-19 | | | 5.000,00 | 5.000,00 |
| 08 | 130 Administração de Concessões | | 5.000,00 | 5.000,00 | 10.000,00 |
| 08 | 130 0803 SUBVENÇÕES A ENTIDADES SEM FINS LUCRATIVOS | | 5.000,00 | 5.000,00 | 10.000,00 |
| 08.130.0803.1079.0000 | Concessão de Subvenções a Entidades de Assistência Social | | 5.000,00 | | 5.000,00 |
| 08.130.0803.2095.0000 | Concessão de Subvenções a Entidades de Assistência Social | | | 5.000,00 | 5.000,00 |
| 08 | 241 Assistência ao Idoso | | 2.000,00 | 1.000,00 | 3.000,00 |
| 08 | 241 0815 CENTRO DE CONVIVENCIA DO IDOSO | | 2.000,00 | 1.000,00 | 3.000,00 |
| 08.241.0815.1016.0000 | Construção, Ampliação e/ou Reforma do Centro de Idosos | | 1.000,00 | | 1.000,00 |
| 08.241.0815.1204.0000 | Aquisição de Veículos, Móveis, Máquinas, Equipamentos Diversos e outros. | | 1.000,00 | | 1.000,00 |
| 08.241.0815.2143.0000 | Manutenção das Atividades do Fundo Municipal do Idoso | | | 1.000,00 | 1.000,00 |
| 08 | 242 Assistência ao Portador de Deficiência | | | 5.000,00 | 5.000,00 |
| 08 | 242 0808 PROGRAMA PROTEÇÃO SOCIAL ESPECIAL | | | 5.000,00 | 5.000,00 |
| 08.242.0808.2098.0000 | Manutenção das Atividades do Piso de Transição de Média Complexidade (Portador de deficiência) | | | 5.000,00 | 5.000,00 |
| 08 | 243 Assistência à Criança e ao Adolescente | | 24.000,00 | 240.000,00 | 264.000,00 |
| 08 | 243 0801 CENTROS COMUNITÁRIOS | | 15.000,00 | | 15.000,00 |
| 08.243.0801.1090.0000 | Construção, Ampliação e/ou Reforma do Centro de Convivência para Jovens e Adolescentes. | | 15.000,00 | | 15.000,00 |

**PREFEITURA MUNICIPAL DE JACUIPE**

Rua Prefeito Mario Acioly Wanderley, s/n - CNPJ:12247755/0001-74

Orçamento Programa - Exercício de 2023

Anexo 06

Página 22

PROGRAMA DE TRABALHO

(Inc.II, § 2º, Art.2º)

03 FUNDOS**03 FUNDO MUNICIPAL DE ASSISTÊNCIA SOCIAL - FMAS**

| Código | Especificação | Operação Especial | Projetos | Atividades | T o t a l |
|-----------------------|--|-------------------|------------|------------|--------------|
| 08 243 0802 | CONSELHO TUTELAR | | 9.000,00 | 232.000,00 | 241.000,00 |
| 08.243.0802.1080.0000 | Aquisição de Móveis, Máquinas e Equipamentos Diversos para o Conselho Tutelar | | 5.000,00 | | 5.000,00 |
| 08.243.0802.1201.0000 | Construção ou Reforma da Sede Municipal do Conselho Tutelar | | 4.000,00 | | 4.000,00 |
| 08.243.0802.2096.0000 | Gestão de Pessoal do Conselho Tutelar | | | 222.000,00 | 222.000,00 |
| 08.243.0802.2097.0000 | Manutenção das Atividades Gerais do Conselho Tutelar | | | 10.000,00 | 10.000,00 |
| 08 243 0806 | PROGRAMA PROTEÇÃO SOCIAL BÁSICA | | | 3.000,00 | 3.000,00 |
| 08.243.0806.2099.0000 | Manutenção das Ações do Piso Básico Variável - PBV II - Assistência a Criança e ao Adolescente | | | 3.000,00 | 3.000,00 |
| 08 243 0808 | PROGRAMA PROTEÇÃO SOCIAL ESPECIAL | | | 5.000,00 | 5.000,00 |
| 08.243.0808.2100.0000 | Ações Estratégicas do Programa de Erradicação do Trabalho Infantil | | | 5.000,00 | 5.000,00 |
| 08 244 | Assistência Comunitária | | 105.000,00 | 906.000,00 | 1.011.000,00 |
| 08 244 0801 | CENTROS COMUNITÁRIOS | | 24.000,00 | | 24.000,00 |
| 08.244.0801.1016.0000 | Construção, Ampliação e/ou Reforma do Centro de Idosos | | 12.000,00 | | 12.000,00 |
| 08.244.0801.1099.0000 | Construção, Ampliação e/ou Reforma do CREAS | | 12.000,00 | | 12.000,00 |
| 08 244 0806 | PROGRAMA PROTEÇÃO SOCIAL BÁSICA | | 38.000,00 | 251.000,00 | 289.000,00 |
| 08.244.0806.1081.0000 | Aquisição de Equipamentos Diversos para o CRAS | | 38.000,00 | | 38.000,00 |
| 08.244.0806.2101.0000 | Gestão de Pessoal do CRAS | | | 125.000,00 | 125.000,00 |
| 08.244.0806.2102.0000 | Manutenção das atividades gerais do CRAS | | | 116.000,00 | 116.000,00 |
| 08.244.0806.2114.0000 | Manutenção do Programa de Benefício de Prestação Continuada - BPC NA ESCOLA- PBV II | | | 5.000,00 | 5.000,00 |
| 08.244.0806.2115.0000 | Manutenção das atividades gerais do PAIF - PBF (Estadual) | | | 5.000,00 | 5.000,00 |
| 08 244 0807 | SCFV - SERVIÇOS DE CONVIVÊNCIA E FORTALECIMENTO DE VÍNCULOS | | 26.000,00 | 74.000,00 | 100.000,00 |
| 08.244.0807.1082.0000 | Aquisição de Equipamentos Diversos para o SCFV | | 26.000,00 | | 26.000,00 |
| 08.244.0807.2103.0000 | Gestão Administrativa de Pessoal do SCFV | | | 13.000,00 | 13.000,00 |
| 08.244.0807.2104.0000 | Manutenção das Atividades Gerais do SCFV | | | 61.000,00 | 61.000,00 |
| 08 244 0808 | PROGRAMA PROTEÇÃO SOCIAL ESPECIAL | | 7.000,00 | 187.500,00 | 194.500,00 |
| 08.244.0808.1083.0000 | Aquisição de Equipamentos Diversos para o CREAS | | 7.000,00 | | 7.000,00 |
| 08.244.0808.2105.0000 | Gestão de Pessoal do CREAS | | | 66.000,00 | 66.000,00 |
| 08.244.0808.2106.0000 | Manutenção das Atividades Gerais do CREAS | | | 121.500,00 | 121.500,00 |
| 08 244 0809 | GESTÃO DESCENTRALIZADA DO SISTEMA UNICO DE ASSISTENCIA SOCIAL | | 4.000,00 | 161.000,00 | 165.000,00 |
| 08.244.0809.1084.0000 | Aquisição de Equipamentos Diversos para o IGD SUAS | | 2.000,00 | | 2.000,00 |
| 08.244.0809.1085.0000 | Aquisição de Equipamentos Diversos para o Programa Auxilio Brasil - IGDPAB | | 2.000,00 | | 2.000,00 |
| 08.244.0809.2107.0000 | Manutenção do Programa do Índice de Gestão Descentralizado - IGD SUAS | | | 17.000,00 | 17.000,00 |
| 08.244.0809.2108.0000 | Gestão de Pessoal do Índice Geral de Desenvolvimento do Programa Auxilio Brasil - IGDPAB | | | 81.000,00 | 81.000,00 |
| 08.244.0809.2109.0000 | Manutenção do Índice Geral de Desenvolvimento do Programa Auxilio Brasil - IGDPAB | | | 63.000,00 | 63.000,00 |
| 08 244 0810 | PROGRAMA CRIANÇA FELIZ | | 6.000,00 | 175.500,00 | 181.500,00 |
| 08.244.0810.1086.0000 | Aquisição de Equipamentos Diversos para o CRIANÇA FELIZ | | 6.000,00 | | 6.000,00 |
| 08.244.0810.2110.0000 | Gestão de Pessoal do CRIANÇA FELIZ | | | 74.000,00 | 74.000,00 |
| 08.244.0810.2111.0000 | Manutenção das atividades gerais do CRIANÇA FELIZ | | | 101.500,00 | 101.500,00 |



PREFEITURA MUNICIPAL DE JACUIPE

Rua Prefeito Mario Acioly Wanderley, s/n - CNPJ:12247755/0001-74

Orçamento Programa - Exercício de 2023

Anexo 06

Página 23

PROGRAMA DE TRABALHO

(Inc.II, § 2º, Art.2º)

03 FUNDOS

03 FUNDO MUNICIPAL DE ASSISTÊNCIA SOCIAL - FMAS

| Código | Especificação | Operação Especial | Projetos | Atividades | T o t a l |
|-----------------------|---|-------------------|------------|--------------|--------------|
| 08 244 0811 | ASSISTÊNCIA SOCIAL GERAL | | | 57.000,00 | 57.000,00 |
| 08.244.0811.2112.0000 | Distribuição Gratuita de Bens e Serviços de Caráter Social, com base em Lei de Benefício Eventual | | | 50.000,00 | 50.000,00 |
| 08.244.0811.2113.0000 | Assistência as Famílias em Situação de Risco e Vulnerabilidade Social | | | 5.000,00 | 5.000,00 |
| 08.244.0811.2126.0000 | Programa Bolsa Social Municipal | | | 2.000,00 | 2.000,00 |
| TOTAL | | 0,00 | 208.000,00 | 1.667.500,00 | 1.875.500,00 |

**PREFEITURA MUNICIPAL DE JACUIPE**

Rua Prefeito Mario Acioly Wanderley, s/n - CNPJ:12247755/0001-74

Orçamento Programa - Exercício de 2023

Anexo 06

Página 24

PROGRAMA DE TRABALHO

(Inc.II, § 2º, Art.2º)

03 FUNDOS**04 FUNDO DE PREVIDÊNCIA DE JACUIPE - JACUIPEPREV**

| Código | Especificação | Operação Especial | Projetos | Atividades | T o t a l |
|-----------------------|--|-------------------|-----------|--------------|--------------|
| 09 | Previdência Social | | 20.000,00 | 3.475.000,00 | 3.495.000,00 |
| 09 | 271 Previdência Básica | | 20.000,00 | 3.475.000,00 | 3.495.000,00 |
| 09 | 271 0901 GESTÃO ADMINISTRATIVA DO FUNDO PREVIDENCIÁRIO | | 20.000,00 | 3.475.000,00 | 3.495.000,00 |
| 09.271.0901.1087.0000 | Reequipamento do JACUIPEPREV | | 20.000,00 | | 20.000,00 |
| 09.271.0901.2116.0000 | Manutenção das Atividades do JACUIPEPREV | | | 268.000,00 | 268.000,00 |
| 09.271.0901.2117.0000 | Gestão Administrativa de Pessoal dos Inativos e Pensionistas | | | 3.201.000,00 | 3.201.000,00 |
| 09.271.0901.2133.0000 | Manutenção Preventiva de Bens Móveis e Imóveis | | | 6.000,00 | 6.000,00 |
| TOTAL | | 0,00 | 20.000,00 | 3.475.000,00 | 3.495.000,00 |

**PREFEITURA MUNICIPAL DE JACUIPE**

Rua Prefeito Mario Acioly Wanderley, s/n - CNPJ:12247755/0001-74

Orçamento Programa - Exercício de 2023

Anexo 06

Página 25

PROGRAMA DE TRABALHO

(Inc.II, § 2º, Art.2º)

| 03 FUNDOS | | | | | |
|--|--|-------------------|--------------|---------------|---------------|
| 05 FUNDO MUNICIPAL DOS DIREITOS DA CRIANÇA E ADOLESCENTE | | | | | |
| Código | Especificação | Operação Especial | Projetos | Atividades | T o t a l |
| 08 | Assistência Social | | 5.000,00 | 57.000,00 | 62.000,00 |
| 08 | 243 Assistência à Criança e ao Adolescente | | 5.000,00 | 57.000,00 | 62.000,00 |
| 08 | 243 0813 GESTÃO ADMINISTRATIVA DO FUNDO MUNICIPAL DOS DIREITOS DA CRIANÇA E DO ADOLESCENTE | | 5.000,00 | 57.000,00 | 62.000,00 |
| 08.243.0813.1093.0000 | Aquisição de Veículos, Móveis, Máquinas, Equipamentos Diversos e outros. | | 5.000,00 | | 5.000,00 |
| 08.243.0813.2127.0000 | Gestão administrativa do Fundo Municipal dos Direitos da Criança e Adolescente | | | 12.000,00 | 12.000,00 |
| 08.243.0813.2128.0000 | Manutenção das Atividades do Fundo Municipal dos Direitos da Criança e Adolescente | | | 45.000,00 | 45.000,00 |
| TOTAL | | 0,00 | 5.000,00 | 57.000,00 | 62.000,00 |
| TOTAL GERAL | | 957.000,00 | 8.537.428,50 | 41.720.571,50 | 51.215.000,00 |

**PREFEITURA MUNICIPAL DE JACUIPE**

Rua Prefeito Mario Acioly Wanderley, s/n - CNPJ:12247755/0001-74

Orçamento Programa - Exercício de 2023

Anexo 07

Página 1

**PROGRAMA DE TRABALHO DO GOVERNO
DEMONSTRATIVO DE FUNÇÕES, SUBFUNÇÕES E PROGRAMAS
POR PROJETOS, ATIVIDADES E OPERAÇÕES ESPECIAIS**
(Inc.II, § 2º, Art.2º)

| Código | Especificação | Operação Especial | Projetos | Atividades | T o t a l |
|-----------------------|--|-------------------|-----------|--------------|--------------|
| 01 | Legislativa | 0,00 | 60.000,00 | 1.547.569,83 | 1.607.569,83 |
| 01 | 031 Ação Legislativa | 0,00 | 60.000,00 | 1.547.569,83 | 1.607.569,83 |
| 01 | 031 0001 GESTÃO ADMINISTRATIVA DO LEGISLATIVO | 0,00 | 60.000,00 | 1.547.569,83 | 1.607.569,83 |
| 01.031.0001.1001.0000 | Reforma e/ou Ampliação da Sede da Câmara Municipal | 0,00 | 60.000,00 | 0,00 | 60.000,00 |
| 01.031.0001.2001.0000 | Manutenção das Atividades da Câmara Municipal | 0,00 | 0,00 | 1.547.569,83 | 1.547.569,83 |
| 04 | Administração | 0,00 | 86.000,00 | 7.225.577,87 | 7.311.577,87 |
| 04 | 032 Controle Externo | 0,00 | 0,00 | 4.000,00 | 4.000,00 |
| 04 | 032 0403 APOIO AOS CONSELHOS MUNICIPAIS | 0,00 | 0,00 | 4.000,00 | 4.000,00 |
| 04.032.0403.2002.0000 | Manutenção dos Conselhos Municipais | 0,00 | 0,00 | 4.000,00 | 4.000,00 |
| 04 | 121 Planejamento e Orçamento | 0,00 | 0,00 | 92.089,70 | 92.089,70 |
| 04 | 121 0406 PLANEJAMENTO ESTRATÉGICO, TÁTICO E OPERACIONAL | 0,00 | 0,00 | 92.089,70 | 92.089,70 |
| 04.121.0406.2005.0000 | Contratação de Serviços Técnicos Especializados para Elaboração de Planos e Projetos | 0,00 | 0,00 | 92.089,70 | 92.089,70 |
| 04 | 122 Administração Geral | 0,00 | 84.000,00 | 6.893.488,17 | 6.977.488,17 |
| 04 | 122 0401 GESTÃO ADMINISTRATIVA DO MUNICÍPIO | 0,00 | 0,00 | 6.888.488,17 | 6.888.488,17 |
| 04.122.0401.2003.0000 | Gestão Administrativa de Pessoal do Gabinete | 0,00 | 0,00 | 452.000,00 | 452.000,00 |
| 04.122.0401.2004.0000 | Manutenção das Atividades Gerais do Gabinete | 0,00 | 0,00 | 92.000,00 | 92.000,00 |
| 04.122.0401.2006.0000 | Gestão Administrativa de Pessoal da Secretaria de Administração e Finanças | 0,00 | 0,00 | 1.967.000,00 | 1.967.000,00 |
| 04.122.0401.2007.0000 | Manutenção das Atividades Gerais da Secretaria de Administração e Finanças | 0,00 | 0,00 | 1.207.488,17 | 1.207.488,17 |
| 04.122.0401.2008.0000 | Contratação de Consultorias e Assessorias | 0,00 | 0,00 | 5.000,00 | 5.000,00 |
| 04.122.0401.2015.0000 | Gestão Administrativa de Pessoal da Procuradoria Geral do Município | 0,00 | 0,00 | 94.000,00 | 94.000,00 |
| 04.122.0401.2016.0000 | Manutenção das Atividades Gerais da Procuradoria Geral do Município | 0,00 | 0,00 | 8.000,00 | 8.000,00 |
| 04.122.0401.2019.0000 | Gestão Administrativa de Pessoal da Secretaria de Educação, Cultura e Desportos | 0,00 | 0,00 | 134.000,00 | 134.000,00 |
| 04.122.0401.2020.0000 | Manutenção das Atividades Gerais da Secretaria de Educação, Cultura e Desportos | 0,00 | 0,00 | 54.000,00 | 54.000,00 |
| 04.122.0401.2024.0000 | Gestão Administrativa de Pessoal da Secretaria do Turismo e Meio Ambiente | 0,00 | 0,00 | 11.000,00 | 11.000,00 |
| 04.122.0401.2025.0000 | Manutenção das Atividades da Secretaria do Turismo e Meio Ambiente | 0,00 | 0,00 | 5.000,00 | 5.000,00 |
| 04.122.0401.2033.0000 | Gestão Administrativa de Pessoal da Secretaria de Infraestrutura, Transporte e Serviços Públicos | 0,00 | 0,00 | 1.318.000,00 | 1.318.000,00 |
| 04.122.0401.2034.0000 | Manutenção das Atividades Gerais da Secretaria de Infraestrutura, Transporte e Serviços Públicos | 0,00 | 0,00 | 1.301.000,00 | 1.301.000,00 |
| 04.122.0401.2133.0000 | Manutenção Preventiva de Bens Móveis e Imóveis | 0,00 | 0,00 | 50.000,00 | 50.000,00 |
| 04.122.0401.2140.0000 | Implantação e Manutenção do Trabalho dos Colaboradores | 0,00 | 0,00 | 190.000,00 | 190.000,00 |
| 04 | 122 0402 REEQUIPAMENTO DO MUNICÍPIO | 0,00 | 84.000,00 | 0,00 | 84.000,00 |
| 04.122.0402.1002.0000 | Aquisição de Veículos, Móveis, Máquinas e Equipamentos Diversos para o Gabinete | 0,00 | 20.000,00 | 0,00 | 20.000,00 |
| 04.122.0402.1003.0000 | Aquisição de Veículos, Móveis, Máquinas e Equipamentos Diversos | 0,00 | 10.000,00 | 0,00 | 10.000,00 |
| 04.122.0402.1006.0000 | Aquisição de Móveis, Máquinas e Equipamentos Diversos para a Procuradoria Geral do Município | 0,00 | 5.000,00 | 0,00 | 5.000,00 |
| 04.122.0402.1008.0000 | Aquisição de Móveis, Máquinas e Equipamentos Diversos | 0,00 | 10.000,00 | 0,00 | 10.000,00 |
| 04.122.0402.1010.0000 | Aquisição de Móveis, Máquinas e Equipamentos Diversos para o Turismo e Meio Ambiente | 0,00 | 4.000,00 | 0,00 | 4.000,00 |
| 04.122.0402.1015.0000 | Aquisição de Veículos, Móveis, Máquinas e Equipamentos Diversos | 0,00 | 35.000,00 | 0,00 | 35.000,00 |

**PREFEITURA MUNICIPAL DE JACUIPE**

Rua Prefeito Mario Acioly Wanderley, s/n - CNPJ:12247755/0001-74

Orçamento Programa - Exercício de 2023

Anexo 07

Página 2

**PROGRAMA DE TRABALHO DO GOVERNO
DEMONSTRATIVO DE FUNÇÕES, SUBFUNÇÕES E PROGRAMAS
POR PROJETOS, ATIVIDADES E OPERAÇÕES ESPECIAIS**

(Inc.II, § 2º, Art.2º)

| Código | Especificação | Operação Especial | Projetos | Atividades | T o t a l |
|-----------------------|---|-------------------|------------|--------------|--------------|
| 04 | Administração | 0,00 | 86.000,00 | 7.225.577,87 | 7.311.577,87 |
| 04 | 122 Administração Geral | 0,00 | 84.000,00 | 6.893.488,17 | 6.977.488,17 |
| 04 | 122 0404 CONSÓRCIO COM MUNICÍPIOS E OUTROS ENTES FEDERADOS | 0,00 | 0,00 | 5.000,00 | 5.000,00 |
| 04.122.0404.2009.0000 | Rateio para Participação em Consórcio Público | 0,00 | 0,00 | 5.000,00 | 5.000,00 |
| 04 | 123 Administração Financeira | 0,00 | 0,00 | 80.000,00 | 80.000,00 |
| 04 | 123 0405 PASEP | 0,00 | 0,00 | 80.000,00 | 80.000,00 |
| 04.123.0405.2010.0000 | Manutenção das Atividades Gerais do PASEP | 0,00 | 0,00 | 80.000,00 | 80.000,00 |
| 04 | 124 Controle Interno | 0,00 | 2.000,00 | 40.000,00 | 42.000,00 |
| 04 | 124 0401 GESTÃO ADMINISTRATIVA DO MUNICÍPIO | 0,00 | 0,00 | 40.000,00 | 40.000,00 |
| 04.124.0401.2047.0000 | Gestão Administrativa de Pessoal do Controle Interno | 0,00 | 0,00 | 37.000,00 | 37.000,00 |
| 04.124.0401.2048.0000 | Manutenção das Atividades Gerais do Controle Interno | 0,00 | 0,00 | 3.000,00 | 3.000,00 |
| 04 | 124 0402 REEQUIPAMENTO DO MUNICÍPIO | 0,00 | 2.000,00 | 0,00 | 2.000,00 |
| 04.124.0402.1045.0000 | Aquisição de Móveis, Máquinas e Equipamentos Diversos para o Controle Interno | 0,00 | 2.000,00 | 0,00 | 2.000,00 |
| 04 | 130 Administração de Concessões | 0,00 | 0,00 | 116.000,00 | 116.000,00 |
| 04 | 130 0407 CONTRIBUIÇÃO PARA AMA E OUTROS ORGÃOS | 0,00 | 0,00 | 116.000,00 | 116.000,00 |
| 04.130.0407.2011.0000 | Contribuição para AMA, CNM, UNDIME e Outros | 0,00 | 0,00 | 116.000,00 | 116.000,00 |
| 06 | Segurança Pública | 0,00 | 5.000,00 | 8.000,00 | 13.000,00 |
| 06 | 181 Policiamento | 0,00 | 5.000,00 | 8.000,00 | 13.000,00 |
| 06 | 181 0601 SEGURANÇA PÚBLICA | 0,00 | 5.000,00 | 8.000,00 | 13.000,00 |
| 06.181.0601.1096.0000 | Aquisição de Veículos, Móveis, Máquinas e Equipamentos Diversos para o Segurança Municipal | 0,00 | 5.000,00 | 0,00 | 5.000,00 |
| 06.181.0601.2137.0000 | Manutenção das Atividades Gerais da Segurança Municipal | 0,00 | 0,00 | 8.000,00 | 8.000,00 |
| 08 | Assistência Social | 0,00 | 266.000,00 | 1.735.000,00 | 2.001.000,00 |
| 08 | 032 Controle Externo | 0,00 | 2.000,00 | 4.000,00 | 6.000,00 |
| 08 | 032 0403 APOIO AOS CONSELHOS MUNICIPAIS | 0,00 | 2.000,00 | 4.000,00 | 6.000,00 |
| 08.032.0403.1076.0000 | Aquisição de Móveis, Máquinas e Equipamentos Diversos | 0,00 | 2.000,00 | 0,00 | 2.000,00 |
| 08.032.0403.2092.0000 | Apoio aos Conselhos Municipais da Assistência Social | 0,00 | 0,00 | 4.000,00 | 4.000,00 |
| 08 | 122 Administração Geral | 0,00 | 75.000,00 | 515.000,00 | 590.000,00 |
| 08 | 122 0401 GESTÃO ADMINISTRATIVA DO MUNICÍPIO | 0,00 | 0,00 | 25.500,00 | 25.500,00 |
| 08.122.0401.2012.0000 | Gestão Administrativa de Pessoal da Secretaria de Assistência Social | 0,00 | 0,00 | 2.500,00 | 2.500,00 |
| 08.122.0401.2013.0000 | Manutenção das Atividades Gerais da Secretaria de Assistência Social | 0,00 | 0,00 | 3.000,00 | 3.000,00 |
| 08.122.0401.2133.0000 | Manutenção Preventiva de Bens Móveis e Imóveis | 0,00 | 0,00 | 20.000,00 | 20.000,00 |
| 08 | 122 0402 REEQUIPAMENTO DO MUNICÍPIO | 0,00 | 25.000,00 | 0,00 | 25.000,00 |
| 08.122.0402.1004.0000 | Aquisição de Móveis, Máquinas e Equipamentos Diversos para a Secretaria de Assistência Social | 0,00 | 25.000,00 | 0,00 | 25.000,00 |

**PREFEITURA MUNICIPAL DE JACUIPE**

Rua Prefeito Mario Acioly Wanderley, s/n - CNPJ:12247755/0001-74

Orçamento Programa - Exercício de 2023

Anexo 07

Página 3

**PROGRAMA DE TRABALHO DO GOVERNO
DEMONSTRATIVO DE FUNÇÕES, SUBFUNÇÕES E PROGRAMAS
POR PROJETOS, ATIVIDADES E OPERAÇÕES ESPECIAIS**

(Inc.II, § 2º, Art.2º)

| Código | Especificação | Operação Especial | Projetos | Atividades | T o t a l |
|-----------------------|--|-------------------|------------|--------------|--------------|
| 08 | Assistência Social | 0,00 | 266.000,00 | 1.735.000,00 | 2.001.000,00 |
| 08 | 122 Administração Geral | 0,00 | 75.000,00 | 515.000,00 | 590.000,00 |
| 08 | 122 0408 DESAPROPRIAÇÃO DE IMÓVEIS | 0,00 | 5.000,00 | 0,00 | 5.000,00 |
| 08.122.0408.1077.0000 | Aquisição e/ou Desapropriação de Imóveis do Fundo Municipal de Assistência Social | 0,00 | 5.000,00 | 0,00 | 5.000,00 |
| 08 | 122 0804 GESTÃO ADMINISTRATIVA DA UNIDADE - FMAS | 0,00 | 0,00 | 481.500,00 | 481.500,00 |
| 08.122.0804.2093.0000 | Gestão de Pessoal do FMAS | 0,00 | 0,00 | 274.000,00 | 274.000,00 |
| 08.122.0804.2094.0000 | Manutenção das Atividades Gerais do FMAS | 0,00 | 0,00 | 102.000,00 | 102.000,00 |
| 08.122.0804.2140.0000 | Implantação e Manutenção do Trabalho dos Colaboradores | 0,00 | 0,00 | 105.500,00 | 105.500,00 |
| 08 | 122 0805 REEQUIPAMENTO DO FMAS | 0,00 | 45.000,00 | 0,00 | 45.000,00 |
| 08.122.0805.1078.0000 | Aquisição de Veículos, Móveis, Máquinas e Equipamentos Diversos | 0,00 | 45.000,00 | 0,00 | 45.000,00 |
| 08 | 122 0812 AÇÕES SOCIOEDUCATIVA DA CRIANÇA E DO ADOLESCENTE | 0,00 | 0,00 | 3.000,00 | 3.000,00 |
| 08.122.0812.2120.0000 | Manutenção das Atividades do Conselho da Criança e Adolescente. | 0,00 | 0,00 | 3.000,00 | 3.000,00 |
| 08 | 122 0814 Enfrentamento ao COVID-19 | 0,00 | 0,00 | 5.000,00 | 5.000,00 |
| 08.122.0814.2132.0000 | Atividade do Enfrentamento ao COVID-19 | 0,00 | 0,00 | 5.000,00 | 5.000,00 |
| 08 | 130 Administração de Concessões | 0,00 | 7.000,00 | 7.000,00 | 14.000,00 |
| 08 | 130 0803 SUBVENÇÕES A ENTIDADES SEM FINS LUCRATIVOS | 0,00 | 7.000,00 | 7.000,00 | 14.000,00 |
| 08.130.0803.1005.0000 | Subvenções a Entidades sem Fins Lucrativos | 0,00 | 2.000,00 | 0,00 | 2.000,00 |
| 08.130.0803.1079.0000 | Concessão de Subvenções a Entidades de Assistência Social | 0,00 | 5.000,00 | 0,00 | 5.000,00 |
| 08.130.0803.2014.0000 | Subvenções a Entidades sem Fins Lucrativos | 0,00 | 0,00 | 2.000,00 | 2.000,00 |
| 08.130.0803.2095.0000 | Concessão de Subvenções a Entidades de Assistência Social | 0,00 | 0,00 | 5.000,00 | 5.000,00 |
| 08 | 241 Assistência ao Idoso | 0,00 | 2.000,00 | 1.000,00 | 3.000,00 |
| 08 | 241 0815 CENTRO DE CONVIVENCIA DO IDOSO | 0,00 | 2.000,00 | 1.000,00 | 3.000,00 |
| 08.241.0815.1016.0000 | Construção, Ampliação e/ou Reforma do Centro de Idosos | 0,00 | 1.000,00 | 0,00 | 1.000,00 |
| 08.241.0815.1204.0000 | Aquisição de Veículos, Móveis, Máquinas, Equipamentos Diversos e outros. | 0,00 | 1.000,00 | 0,00 | 1.000,00 |
| 08.241.0815.2143.0000 | Manutenção das Atividades do Fundo Municipal do Idoso | 0,00 | 0,00 | 1.000,00 | 1.000,00 |
| 08 | 242 Assistência ao Portador de Deficiência | 0,00 | 0,00 | 5.000,00 | 5.000,00 |
| 08 | 242 0808 PROGRAMA PROTEÇÃO SOCIAL ESPECIAL | 0,00 | 0,00 | 5.000,00 | 5.000,00 |
| 08.242.0808.2098.0000 | Manutenção das Atividades do Piso de Transição de Média Complexidade (Portador de deficiência) | 0,00 | 0,00 | 5.000,00 | 5.000,00 |
| 08 | 243 Assistência à Criança e ao Adolescente | 0,00 | 41.000,00 | 297.000,00 | 338.000,00 |
| 08 | 243 0801 CENTROS COMUNITÁRIOS | 0,00 | 22.000,00 | 0,00 | 22.000,00 |
| 08.243.0801.1090.0000 | Construção, Ampliação e/ou Reforma do Centro de Convivência para Jovens e Adolescentes. | 0,00 | 22.000,00 | 0,00 | 22.000,00 |
| 08 | 243 0802 CONSELHO TUTELAR | 0,00 | 14.000,00 | 232.000,00 | 246.000,00 |
| 08.243.0802.1080.0000 | Aquisição de Móveis, Máquinas e Equipamentos Diversos para o Conselho Tutelar | 0,00 | 5.000,00 | 0,00 | 5.000,00 |
| 08.243.0802.1201.0000 | Construção ou Reforma da Sede Municipal do Conselho Tutelar | 0,00 | 9.000,00 | 0,00 | 9.000,00 |
| 08.243.0802.2096.0000 | Gestão de Pessoal do Conselho Tutelar | 0,00 | 0,00 | 222.000,00 | 222.000,00 |
| 08.243.0802.2097.0000 | Manutenção das Atividades Gerais do Conselho Tutelar | 0,00 | 0,00 | 10.000,00 | 10.000,00 |
| 08 | 243 0806 PROGRAMA PROTEÇÃO SOCIAL BÁSICA | 0,00 | 0,00 | 3.000,00 | 3.000,00 |
| 08.243.0806.2099.0000 | Manutenção das Ações do Piso Básico Variável - PBV II - Assistência a Criança e ao Adolescente | 0,00 | 0,00 | 3.000,00 | 3.000,00 |

**PREFEITURA MUNICIPAL DE JACUIPE**

Rua Prefeito Mario Acioly Wanderley, s/n - CNPJ:12247755/0001-74

Orçamento Programa - Exercício de 2023

Anexo 07

Página 4

**PROGRAMA DE TRABALHO DO GOVERNO
DEMONSTRATIVO DE FUNÇÕES, SUBFUNÇÕES E PROGRAMAS
POR PROJETOS, ATIVIDADES E OPERAÇÕES ESPECIAIS**

(Inc.II, § 2º, Art.2º)

| Código | Especificação | Operação Especial | Projetos | Atividades | T o t a l | |
|-----------------------|--|--|------------|--------------|--------------|--------------|
| 08 | Assistência Social | 0,00 | 266.000,00 | 1.735.000,00 | 2.001.000,00 | |
| 08 | 243 | Assistência à Criança e ao Adolescente | 0,00 | 41.000,00 | 297.000,00 | 338.000,00 |
| 08 | 243 | 0808 PROGRAMA PROTEÇÃO SOCIAL ESPECIAL | 0,00 | 0,00 | 5.000,00 | 5.000,00 |
| 08.243.0808.2100.0000 | Ações Estratégicas do Programa de Erradicação do Trabalho Infantil | 0,00 | 0,00 | 5.000,00 | 5.000,00 | |
| 08 | 243 | 0813 GESTÃO ADMINISTRATIVA DO FUNDO MUNICIPAL DOS DIREITOS DA CRIANÇA E DO ADOLESCENTE | 0,00 | 5.000,00 | 57.000,00 | 62.000,00 |
| 08.243.0813.1093.0000 | Aquisição de Veículos, Móveis, Máquinas, Equipamentos Diversos e outros. | 0,00 | 5.000,00 | 0,00 | 5.000,00 | |
| 08.243.0813.2127.0000 | Gestão administrativa do Fundo Municipal dos Direitos da Criança e Adolescente | 0,00 | 0,00 | 12.000,00 | 12.000,00 | |
| 08.243.0813.2128.0000 | Manutenção das Atividades do Fundo Municipal dos Direitos da Criança e Adolescente | 0,00 | 0,00 | 45.000,00 | 45.000,00 | |
| 08 | 244 | Assistência Comunitária | 0,00 | 139.000,00 | 906.000,00 | 1.045.000,00 |
| 08 | 244 | 0801 CENTROS COMUNITÁRIOS | 0,00 | 58.000,00 | 0,00 | 58.000,00 |
| 08.244.0801.1016.0000 | Construção, Ampliação e/ou Reforma do Centro de Idosos | 0,00 | 46.000,00 | 0,00 | 46.000,00 | |
| 08.244.0801.1099.0000 | Construção, Ampliação e/ou Reforma do CREAS | 0,00 | 12.000,00 | 0,00 | 12.000,00 | |
| 08 | 244 | 0806 PROGRAMA PROTEÇÃO SOCIAL BÁSICA | 0,00 | 38.000,00 | 251.000,00 | 289.000,00 |
| 08.244.0806.1081.0000 | Aquisição de Equipamentos Diversos para o CRAS | 0,00 | 38.000,00 | 0,00 | 38.000,00 | |
| 08.244.0806.2101.0000 | Gestão de Pessoal do CRAS | 0,00 | 0,00 | 125.000,00 | 125.000,00 | |
| 08.244.0806.2102.0000 | Manutenção das atividades gerais do CRAS | 0,00 | 0,00 | 116.000,00 | 116.000,00 | |
| 08.244.0806.2114.0000 | Manutenção do Programa de Benefício de Prestação Continuada - BPC NA ESCOLA- PBV II | 0,00 | 0,00 | 5.000,00 | 5.000,00 | |
| 08.244.0806.2115.0000 | Manutenção das atividades gerais do PAIF - PBF (Estadual) | 0,00 | 0,00 | 5.000,00 | 5.000,00 | |
| 08 | 244 | 0807 SCFV - SERVIÇOS DE CONVIVÊNCIA E FORTALECIMENTO DE VÍNCULOS | 0,00 | 26.000,00 | 74.000,00 | 100.000,00 |
| 08.244.0807.1082.0000 | Aquisição de Equipamentos Diversos para o SCFV | 0,00 | 26.000,00 | 0,00 | 26.000,00 | |
| 08.244.0807.2103.0000 | Gestão Administrativa de Pessoal do SCFV | 0,00 | 0,00 | 13.000,00 | 13.000,00 | |
| 08.244.0807.2104.0000 | Manutenção das Atividades Gerais do SCFV | 0,00 | 0,00 | 61.000,00 | 61.000,00 | |
| 08 | 244 | 0808 PROGRAMA PROTEÇÃO SOCIAL ESPECIAL | 0,00 | 7.000,00 | 187.500,00 | 194.500,00 |
| 08.244.0808.1083.0000 | Aquisição de Equipamentos Diversos para o CREAS | 0,00 | 7.000,00 | 0,00 | 7.000,00 | |
| 08.244.0808.2105.0000 | Gestão de Pessoal do CREAS | 0,00 | 0,00 | 66.000,00 | 66.000,00 | |
| 08.244.0808.2106.0000 | Manutenção das Atividades Gerais do CREAS | 0,00 | 0,00 | 121.500,00 | 121.500,00 | |
| 08 | 244 | 0809 GESTÃO DESCENTRALIZADA DO SISTEMA UNICO DE ASSISTENCIA SOCIAL | 0,00 | 4.000,00 | 161.000,00 | 165.000,00 |
| 08.244.0809.1084.0000 | Aquisição de Equipamentos Diversos para o IGD SUAS | 0,00 | 2.000,00 | 0,00 | 2.000,00 | |
| 08.244.0809.1085.0000 | Aquisição de Equipamentos Diversos para o Programa Auxilio Brasil - IGDPAB | 0,00 | 2.000,00 | 0,00 | 2.000,00 | |
| 08.244.0809.2107.0000 | Manutenção do Programa do Índice de Gestão Descentralizado - IGD SUAS | 0,00 | 0,00 | 17.000,00 | 17.000,00 | |
| 08.244.0809.2108.0000 | Gestão de Pessoal do Índice Geral de Desenvolvimento do Programa Auxilio Brasil - IGDPAB | 0,00 | 0,00 | 81.000,00 | 81.000,00 | |
| 08.244.0809.2109.0000 | Manutenção do Índice Geral de Desenvolvimento do Programa Auxilio Brasil - IGDPAB | 0,00 | 0,00 | 63.000,00 | 63.000,00 | |
| 08 | 244 | 0810 PROGRAMA CRIANÇA FELIZ | 0,00 | 6.000,00 | 175.500,00 | 181.500,00 |
| 08.244.0810.1086.0000 | Aquisição de Equipamentos Diversos para o CRIANÇA FELIZ | 0,00 | 6.000,00 | 0,00 | 6.000,00 | |
| 08.244.0810.2110.0000 | Gestão de Pessoal do CRIANÇA FELIZ | 0,00 | 0,00 | 74.000,00 | 74.000,00 | |
| 08.244.0810.2111.0000 | Manutenção das atividades gerais do CRIANÇA FELIZ | 0,00 | 0,00 | 101.500,00 | 101.500,00 | |



PREFEITURA MUNICIPAL DE JACUIPE

Rua Prefeito Mario Acioly Wanderley, s/n - CNPJ:12247755/0001-74

Orçamento Programa - Exercício de 2023

Anexo 07

Página 5

PROGRAMA DE TRABALHO DO GOVERNO DEMONSTRATIVO DE FUNÇÕES, SUBFUNÇÕES E PROGRAMAS POR PROJETOS, ATIVIDADES E OPERAÇÕES ESPECIAIS

(Inc.II, § 2º, Art.2º)

| Código | Especificação | Operação Especial | Projetos | Atividades | T o t a l |
|-----------------------|---|-------------------|------------|--------------|--------------|
| 08 | Assistência Social | 0,00 | 266.000,00 | 1.735.000,00 | 2.001.000,00 |
| 08 | 244 Assistência Comunitária | 0,00 | 139.000,00 | 906.000,00 | 1.045.000,00 |
| 08 | 244 0811 ASSISTÊNCIA SOCIAL GERAL | 0,00 | 0,00 | 57.000,00 | 57.000,00 |
| 08.244.0811.2112.0000 | Distribuição Gratuita de Bens e Serviços de Caráter Social, com base em Lei de Benefício Eventual | 0,00 | 0,00 | 50.000,00 | 50.000,00 |
| 08.244.0811.2113.0000 | Assistência as Famílias em Situação de Risco e Vulnerabilidade Social | 0,00 | 0,00 | 5.000,00 | 5.000,00 |
| 08.244.0811.2126.0000 | Programa Bolsa Social Municipal | 0,00 | 0,00 | 2.000,00 | 2.000,00 |
| 09 | Previdência Social | 0,00 | 20.000,00 | 3.475.000,00 | 3.495.000,00 |
| 09 | 271 Previdência Básica | 0,00 | 20.000,00 | 3.475.000,00 | 3.495.000,00 |
| 09 | 271 0901 GESTÃO ADMINISTRATIVA DO FUNDO PREVIDENCIÁRIO | 0,00 | 20.000,00 | 3.475.000,00 | 3.495.000,00 |
| 09.271.0901.1087.0000 | Reequipamento do JACUIPEPREV | 0,00 | 20.000,00 | 0,00 | 20.000,00 |
| 09.271.0901.2116.0000 | Manutenção das Atividades do JACUIPEPREV | 0,00 | 0,00 | 268.000,00 | 268.000,00 |
| 09.271.0901.2117.0000 | Gestão Administrativa de Pessoal dos Inativos e Pensionistas | 0,00 | 0,00 | 3.201.000,00 | 3.201.000,00 |
| 09.271.0901.2133.0000 | Manutenção Preventiva de Bens Móveis e Imóveis | 0,00 | 0,00 | 6.000,00 | 6.000,00 |
| 10 | Saúde | 0,00 | 849.000,00 | 6.938.923,80 | 7.787.923,80 |
| 10 | 122 Administração Geral | 0,00 | 94.000,00 | 1.809.755,10 | 1.903.755,10 |
| 10 | 122 0401 GESTÃO ADMINISTRATIVA DO MUNICÍPIO | 0,00 | 0,00 | 5.000,00 | 5.000,00 |
| 10.122.0401.2017.0000 | Gestão Administrativa de Pessoal da Secretaria Municipal de Saúde | 0,00 | 0,00 | 2.000,00 | 2.000,00 |
| 10.122.0401.2018.0000 | Manutenção das Atividades Gerais da Secretaria Municipal de Saúde | 0,00 | 0,00 | 3.000,00 | 3.000,00 |
| 10 | 122 0402 REEQUIPAMENTO DO MUNICÍPIO | 0,00 | 5.000,00 | 0,00 | 5.000,00 |
| 10.122.0402.1007.0000 | Aquisição de Móveis, Máquinas e Equipamentos Diversos para a Secretaria Municipal de Saúde | 0,00 | 5.000,00 | 0,00 | 5.000,00 |
| 10 | 122 0403 APOIO AOS CONSELHOS MUNICIPAIS | 0,00 | 2.000,00 | 5.000,00 | 7.000,00 |
| 10.122.0403.1046.0000 | Aquisição de Móveis, Máquinas e Equipamentos Diversos para o Conselho Municipal de Saúde | 0,00 | 2.000,00 | 0,00 | 2.000,00 |
| 10.122.0403.2049.0000 | Manutenção do Conselho Municipal de Saúde | 0,00 | 0,00 | 5.000,00 | 5.000,00 |
| 10 | 122 1001 GESTÃO ADMINISTRATIVA DO FMS | 0,00 | 0,00 | 1.791.755,10 | 1.791.755,10 |
| 10.122.1001.2050.0000 | Gestão de Pessoal do Fundo Municipal de Saúde - FMS | 0,00 | 0,00 | 1.043.000,00 | 1.043.000,00 |
| 10.122.1001.2051.0000 | Manutenção das Atividades Gerais do Fundo Municipal de Saúde | 0,00 | 0,00 | 668.755,10 | 668.755,10 |
| 10.122.1001.2052.0000 | Distribuição de Próteses, Cadeiras de Rodas, Leite e Outros | 0,00 | 0,00 | 50.000,00 | 50.000,00 |
| 10.122.1001.2133.0000 | Manutenção Preventiva de Bens Móveis e Imóveis | 0,00 | 0,00 | 30.000,00 | 30.000,00 |
| 10 | 122 1002 REEQUIPAMENTO DO FMS | 0,00 | 80.000,00 | 0,00 | 80.000,00 |
| 10.122.1002.1047.0000 | Aquisição de Veículos, Móveis, Máquinas e Equipamentos Diversos | 0,00 | 80.000,00 | 0,00 | 80.000,00 |
| 10 | 122 1005 AMPLIAÇÃO DA REDE FÍSICA DE SAÚDE | 0,00 | 7.000,00 | 0,00 | 7.000,00 |
| 10.122.1005.1051.0000 | Aquisição e/ou Desapropriação de Imóveis | 0,00 | 7.000,00 | 0,00 | 7.000,00 |
| 10 | 122 1020 Enfrentamento ao COVID-19 | 0,00 | 0,00 | 8.000,00 | 8.000,00 |
| 10.122.1020.2132.0000 | Atividade do Enfrentamento ao COVID-19 | 0,00 | 0,00 | 8.000,00 | 8.000,00 |
| 10 | 301 Atenção Básica | 0,00 | 577.000,00 | 3.909.168,70 | 4.486.168,70 |

**PREFEITURA MUNICIPAL DE JACUIPE**

Rua Prefeito Mario Acioly Wanderley, s/n - CNPJ:12247755/0001-74

Orçamento Programa - Exercício de 2023

Anexo 07

Página 6

**PROGRAMA DE TRABALHO DO GOVERNO
DEMONSTRATIVO DE FUNÇÕES, SUBFUNÇÕES E PROGRAMAS
POR PROJETOS, ATIVIDADES E OPERAÇÕES ESPECIAIS**

(Inc.II, § 2º, Art.2º)

| Código | Especificação | Operação Especial | Projetos | Atividades | T o t a l | | |
|-----------------------|--|---------------------------------------|---|--------------|--------------|--------------|--------------|
| 10 | Saúde | 0,00 | 849.000,00 | 6.938.923,80 | 7.787.923,80 | | |
| 10 | 301 | Atenção Básica | 0,00 | 577.000,00 | 3.909.168,70 | 4.486.168,70 | |
| 10 | 301 | 1005 | AMPLIAÇÃO DA REDE FÍSICA DE SAÚDE | 0,00 | 332.000,00 | 611.000,00 | 943.000,00 |
| 10.301.1005.1049.0000 | Construção, Reforma e/ou Ampliação de Unidades Básica de Saúde - UBS | 0,00 | 265.000,00 | 0,00 | 265.000,00 | 265.000,00 | |
| 10.301.1005.1050.0000 | Construção, Reforma e/ou Ampliação do Centro Odontológico | 0,00 | 67.000,00 | 0,00 | 67.000,00 | 67.000,00 | |
| 10.301.1005.2053.0000 | Manutenção das Unidades Básica de Saúde | 0,00 | 0,00 | 611.000,00 | 611.000,00 | 611.000,00 | |
| 10 | 301 | 1006 | PROGRAMA DE SAÚDE DA FAMÍLIA - PSF | 0,00 | 105.000,00 | 1.936.168,70 | 2.041.168,70 |
| 10.301.1006.1052.0000 | Aquisição de Veículos, Móveis, Equipamentos e Utensílios Diversos para o PSF | 0,00 | 105.000,00 | 0,00 | 105.000,00 | 105.000,00 | |
| 10.301.1006.2055.0000 | Gestão de Pessoal do PSF | 0,00 | 0,00 | 1.206.168,70 | 1.206.168,70 | 1.206.168,70 | |
| 10.301.1006.2056.0000 | Manutenção das Atividades Gerais do PSF | 0,00 | 0,00 | 730.000,00 | 730.000,00 | 730.000,00 | |
| 10 | 301 | 1007 | PROGRAMA DOS AGENTES COMUNITÁRIOS DA SAÚDE - PACS | 0,00 | 72.000,00 | 952.000,00 | 1.024.000,00 |
| 10.301.1007.1053.0000 | Aquisição de Veículos, Móveis, Equipamentos e Utensílios Diversos para o PACS | 0,00 | 72.000,00 | 0,00 | 72.000,00 | 72.000,00 | |
| 10.301.1007.2057.0000 | Gestão de Pessoal do PACS | 0,00 | 0,00 | 807.000,00 | 807.000,00 | 807.000,00 | |
| 10.301.1007.2058.0000 | Manutenção das Atividades do PACS | 0,00 | 0,00 | 145.000,00 | 145.000,00 | 145.000,00 | |
| 10 | 301 | 1008 | PROGRAMA SAÚDE BUCAL | 0,00 | 62.000,00 | 386.000,00 | 448.000,00 |
| 10.301.1008.1054.0000 | Aquisição de Veículos, Móveis, Equipamentos e Utensílios Diversos para o SAÚDE BUCAL | 0,00 | 62.000,00 | 0,00 | 62.000,00 | 62.000,00 | |
| 10.301.1008.2059.0000 | Gestão de Pessoal da SAÚDE BUCAL | 0,00 | 0,00 | 162.000,00 | 162.000,00 | 162.000,00 | |
| 10.301.1008.2060.0000 | Manutenção das Ações do Programa SAÚDE BUCAL | 0,00 | 0,00 | 224.000,00 | 224.000,00 | 224.000,00 | |
| 10 | 301 | 1009 | NÚCLEO DE ATENDIMENTO À SAÚDE DA FAMÍLIA - NASF | 0,00 | 6.000,00 | 16.000,00 | 22.000,00 |
| 10.301.1009.1055.0000 | Aquisição de Móveis, Máquinas e Equipamentos Diversos para o NASF | 0,00 | 6.000,00 | 0,00 | 6.000,00 | 6.000,00 | |
| 10.301.1009.2061.0000 | Gestão do Pessoal do NASF | 0,00 | 0,00 | 6.000,00 | 6.000,00 | 6.000,00 | |
| 10.301.1009.2062.0000 | Manutenção do NASF | 0,00 | 0,00 | 10.000,00 | 10.000,00 | 10.000,00 | |
| 10 | 301 | 1019 | Programa Mais Saúde para Todos | 0,00 | 0,00 | 8.000,00 | 8.000,00 |
| 10.301.1019.2125.0000 | Programa Mais Saúde para Todos | 0,00 | 0,00 | 8.000,00 | 8.000,00 | 8.000,00 | |
| 10 | 302 | Assistência Hospitalar e Ambulatorial | 0,00 | 155.000,00 | 304.000,00 | 459.000,00 | |
| 10 | 302 | 1004 | TRATAMENTO FORA DO DOMICÍLIO - TFD | 0,00 | 6.000,00 | 30.000,00 | 36.000,00 |
| 10.302.1004.1048.0000 | Aquisição de Veículos para o TFD | 0,00 | 6.000,00 | 0,00 | 6.000,00 | 6.000,00 | |
| 10.302.1004.2054.0000 | Manutenção do Programa Tratamento Fora do Domicílio - TFD | 0,00 | 0,00 | 30.000,00 | 30.000,00 | 30.000,00 | |
| 10 | 302 | 1011 | GESTÃO PLENA DO SISTEMA MUNICIPAL DE SAÚDE - MAC | 0,00 | 122.000,00 | 215.000,00 | 337.000,00 |
| 10.302.1011.1056.0000 | Aquisição de Veículos, Ambulâncias, UTI Móvel, Móveis e Equipamentos Médico Hospital | 0,00 | 122.000,00 | 0,00 | 122.000,00 | 122.000,00 | |
| 10.302.1011.2063.0000 | Gestão de Pessoal dos Serviços Hospitalares e Ambulatorial do Município | 0,00 | 0,00 | 115.000,00 | 115.000,00 | 115.000,00 | |
| 10.302.1011.2064.0000 | Manutenção dos Serviços Hospitalares e Ambulatoriais do Município | 0,00 | 0,00 | 100.000,00 | 100.000,00 | 100.000,00 | |
| 10 | 302 | 1012 | CENTRO DE ESPECIALIZAÇÃO ODONTOLÓGICA - CEO | 0,00 | 6.000,00 | 6.000,00 | 12.000,00 |
| 10.302.1012.1057.0000 | Aquisição de Móveis, Máquinas e Equipamentos Diversos para o CEO | 0,00 | 6.000,00 | 0,00 | 6.000,00 | 6.000,00 | |
| 10.302.1012.2065.0000 | Gestão de Pessoal do CEO | 0,00 | 0,00 | 4.000,00 | 4.000,00 | 4.000,00 | |
| 10.302.1012.2066.0000 | Manutenção das Atividades Gerais do CEO | 0,00 | 0,00 | 2.000,00 | 2.000,00 | 2.000,00 | |
| 10 | 302 | 1013 | SERVIÇO DE ATENDIMENTO MÉDICO DE URGÊNCIA - SAMU | 0,00 | 21.000,00 | 10.000,00 | 31.000,00 |
| 10.302.1013.1058.0000 | Aquisição de Veículos, Móveis, Máquinas e Equipamentos destinados ao SAMU | 0,00 | 21.000,00 | 0,00 | 21.000,00 | 21.000,00 | |
| 10.302.1013.2067.0000 | Gestão de Pessoal do SAMU | 0,00 | 0,00 | 7.000,00 | 7.000,00 | 7.000,00 | |
| 10.302.1013.2068.0000 | Manutenção dos Serviços de Atendimento Médico de Urgência (SAMU) | 0,00 | 0,00 | 3.000,00 | 3.000,00 | 3.000,00 | |

**PREFEITURA MUNICIPAL DE JACUIPE**

Rua Prefeito Mario Acioly Wanderley, s/n - CNPJ:12247755/0001-74

Orçamento Programa - Exercício de 2023

Anexo 07

Página 7

**PROGRAMA DE TRABALHO DO GOVERNO
DEMONSTRATIVO DE FUNÇÕES, SUBFUNÇÕES E PROGRAMAS
POR PROJETOS, ATIVIDADES E OPERAÇÕES ESPECIAIS**

(Inc.II, § 2º, Art.2º)

| Código | Especificação | Operação Especial | Projetos | Atividades | T o t a l |
|-----------------------|---|-------------------|------------|---------------|---------------|
| 10 | Saúde | 0,00 | 849.000,00 | 6.938.923,80 | 7.787.923,80 |
| 10 | 302 Assistência Hospitalar e Ambulatorial | 0,00 | 155.000,00 | 304.000,00 | 459.000,00 |
| 10 | 302 1014 PROGRAMA MAIS MÉDICOS | 0,00 | 0,00 | 43.000,00 | 43.000,00 |
| 10.302.1014.2069.0000 | Manutenção do Programa Mais Médicos | 0,00 | 0,00 | 43.000,00 | 43.000,00 |
| 10 | 303 Suporte Profilático e Terapêutico | 0,00 | 0,00 | 134.000,00 | 134.000,00 |
| 10 | 303 1016 FARMÁCIA BÁSICA | 0,00 | 0,00 | 134.000,00 | 134.000,00 |
| 10.303.1016.2070.0000 | Manutenção das Ações do Programa Farmácia Básica | 0,00 | 0,00 | 134.000,00 | 134.000,00 |
| 10 | 304 Vigilância Sanitária | 0,00 | 11.000,00 | 350.000,00 | 361.000,00 |
| 10 | 304 1017 VIGILÂNCIA SANITÁRIA | 0,00 | 11.000,00 | 350.000,00 | 361.000,00 |
| 10.304.1017.1060.0000 | Aquisição de Móveis, Máquinas e Equipamentos Diversos | 0,00 | 11.000,00 | 0,00 | 11.000,00 |
| 10.304.1017.2071.0000 | Gestão de Pessoal da Vigilância Sanitária | 0,00 | 0,00 | 295.000,00 | 295.000,00 |
| 10.304.1017.2072.0000 | Manutenção das Atividades Vinculadas aos Serviços de Vigilância | 0,00 | 0,00 | 55.000,00 | 55.000,00 |
| 10 | 305 Vigilância Epidemiológica | 0,00 | 12.000,00 | 432.000,00 | 444.000,00 |
| 10 | 305 1018 VIGILÂNCIA EM SAÚDE | 0,00 | 12.000,00 | 432.000,00 | 444.000,00 |
| 10.305.1018.1061.0000 | Aquisição de Móveis e Equipamentos para a Epidemiologia e Controle de Doenças Endêmicas | 0,00 | 12.000,00 | 0,00 | 12.000,00 |
| 10.305.1018.2073.0000 | Gestão de Pessoal da Epidemiologia e Controle de Doenças Endêmicas | 0,00 | 0,00 | 412.000,00 | 412.000,00 |
| 10.305.1018.2074.0000 | Manutenção das Ações de Epidemiologia e Controle de Doenças Endêmicas | 0,00 | 0,00 | 20.000,00 | 20.000,00 |
| 12 | Educação | 0,00 | 963.608,50 | 15.318.500,00 | 16.282.108,50 |
| 12 | 032 Controle Externo | 0,00 | 1.000,00 | 4.000,00 | 5.000,00 |
| 12 | 032 0403 APOIO AOS CONSELHOS MUNICIPAIS | 0,00 | 1.000,00 | 4.000,00 | 5.000,00 |
| 12.032.0403.1062.0000 | Aquisição de Móveis, Máquinas e Equipamentos Diversos para o Conselho | 0,00 | 1.000,00 | 0,00 | 1.000,00 |
| 12.032.0403.2075.0000 | Manutenção dos Conselhos de Educação | 0,00 | 0,00 | 4.000,00 | 4.000,00 |
| 12 | 122 Administração Geral | 0,00 | 15.608,50 | 223.000,00 | 238.608,50 |
| 12 | 122 1201 GESTÃO ADMINISTRATIVA DO FUNDO MUNICIPAL DE EDUCAÇÃO | 0,00 | 0,00 | 223.000,00 | 223.000,00 |
| 12.122.1201.2076.0000 | Manutenção das Atividades Gerais do Fundo Municipal de Educação | 0,00 | 0,00 | 203.000,00 | 203.000,00 |
| 12.122.1201.2119.0000 | Aperfeiçoamento Pedagógico para os Profissionais da Educação | 0,00 | 0,00 | 10.000,00 | 10.000,00 |
| 12.122.1201.2133.0000 | Manutenção Preventiva de Bens Móveis e Imóveis | 0,00 | 0,00 | 10.000,00 | 10.000,00 |
| 12 | 122 1202 REEQUIPAMENTO DO FME | 0,00 | 15.608,50 | 0,00 | 15.608,50 |
| 12.122.1202.1063.0000 | Aquisição de Veículos, Móveis, Máquinas e Equipamentos Diversos | 0,00 | 15.608,50 | 0,00 | 15.608,50 |
| 12 | 306 Alimentação e Nutrição | 0,00 | 0,00 | 306.000,00 | 306.000,00 |
| 12 | 306 1203 PROGRAMA NACIONAL DE ALIMENTAÇÃO ESCOLAR - PNAE | 0,00 | 0,00 | 306.000,00 | 306.000,00 |
| 12.306.1203.2077.0000 | Manutenção do Programa Nacional de Alimentação Escolar - PNAE | 0,00 | 0,00 | 306.000,00 | 306.000,00 |
| 12 | 361 Ensino Fundamental | 0,00 | 607.000,00 | 13.793.500,00 | 14.400.500,00 |

**PREFEITURA MUNICIPAL DE JACUIPE**

Rua Prefeito Mario Acioly Wanderley, s/n - CNPJ:12247755/0001-74

Orçamento Programa - Exercício de 2023

Anexo 07

Página 8

**PROGRAMA DE TRABALHO DO GOVERNO
DEMONSTRATIVO DE FUNÇÕES, SUBFUNÇÕES E PROGRAMAS
POR PROJETOS, ATIVIDADES E OPERAÇÕES ESPECIAIS**

(Inc.II, § 2º, Art.2º)

| Código | Especificação | Operação Especial | Projetos | Atividades | T o t a l | | |
|-----------------------|---|--------------------|--|---------------|---------------|---------------|--------------|
| 12 | Educação | 0,00 | 963.608,50 | 15.318.500,00 | 16.282.108,50 | | |
| 12 | 361 | Ensino Fundamental | 0,00 | 607.000,00 | 13.793.500,00 | 14.400.500,00 | |
| 12 | 361 | 0408 | DESAPROPRIAÇÃO DE IMÓVEIS | 0,00 | 3.000,00 | 0,00 | 3.000,00 |
| 12.361.0408.1072.0000 | Aquisição e/ou Desapropriação de Imóveis destinado as Atividades do Ensino | 0,00 | 3.000,00 | 0,00 | 0,00 | 3.000,00 | |
| 12 | 361 | 1201 | GESTÃO ADMINISTRATIVA DO FUNDO MUNICIPAL DE EDUCAÇÃO | 0,00 | 0,00 | 5.000,00 | 5.000,00 |
| 12.361.1201.2119.0000 | Aperfeiçoamento Pedagógico para os Profissionais da Educação | 0,00 | 0,00 | 5.000,00 | 0,00 | 5.000,00 | |
| 12 | 361 | 1204 | PROGRAMA NACIONAL DE TRANSPORTE ESCOLAR - PNATE | 0,00 | 9.000,00 | 322.000,00 | 331.000,00 |
| 12.361.1204.1064.0000 | Aquisição de Veículos, Móveis, Máquinas e Equipamentos Diversos | 0,00 | 9.000,00 | 0,00 | 0,00 | 9.000,00 | |
| 12.361.1204.2078.0000 | Manutenção do Programa Nacion. de Transport. Escolar - PNATE | 0,00 | 0,00 | 122.000,00 | 0,00 | 122.000,00 | |
| 12.361.1204.2118.0000 | Apoio ao Transporte Escolar - Estado | 0,00 | 0,00 | 200.000,00 | 0,00 | 200.000,00 | |
| 12 | 361 | 1205 | PLANO DE AÇÃO ARTICULADO - PAR | 0,00 | 23.000,00 | 0,00 | 23.000,00 |
| 12.361.1205.1065.0000 | Aquisição de Veículos, Móveis, Máquinas e Equipamentos Diversos | 0,00 | 23.000,00 | 0,00 | 0,00 | 23.000,00 | |
| 12 | 361 | 1206 | EXPANSÃO DA REDE MUNICIPAL DE ENSINO | 0,00 | 427.000,00 | 0,00 | 427.000,00 |
| 12.361.1206.1066.0000 | Construção, Ampliação e/ou Reforma de Escolas | 0,00 | 91.000,00 | 0,00 | 0,00 | 91.000,00 | |
| 12.361.1206.1067.0000 | Construção, Ampliação e/ou Reforma de Quadra Poliesportiva nas Escolas | 0,00 | 51.000,00 | 0,00 | 0,00 | 51.000,00 | |
| 12.361.1206.1068.0000 | Construção, Ampliação e/ou Reforma de Quadra Poliesportiva e Ginásio de Esporte para o Ensino | 0,00 | 46.000,00 | 0,00 | 0,00 | 46.000,00 | |
| 12.361.1206.1070.0000 | Construção, Ampliação e Reforma de Unidades do Ensino no Município | 0,00 | 123.000,00 | 0,00 | 0,00 | 123.000,00 | |
| 12.361.1206.1071.0000 | Construção, Ampliação e Reforma de Escolas | 0,00 | 116.000,00 | 0,00 | 0,00 | 116.000,00 | |
| 12 | 361 | 1207 | PROGRAMA DINHEIRO DIRETO NA ESCOLA - PDDE | 0,00 | 0,00 | 12.500,00 | 12.500,00 |
| 12.361.1207.2080.0000 | Manutenção do Programa Dinheiro Direto na Escola - PDDE | 0,00 | 0,00 | 12.500,00 | 0,00 | 12.500,00 | |
| 12 | 361 | 1209 | MANUTENÇÃO DO FUNDO DE DESENVOLVIMENTO DA EDUCAÇÃO BÁSICA - FUNDEB | 0,00 | 130.000,00 | 1.333.000,00 | 1.463.000,00 |
| 12.361.1209.1073.0000 | Aquisição de Veículos, Móveis, Máquinas e Equipamentos Diversos, destinados ao Ensino | 0,00 | 130.000,00 | 0,00 | 0,00 | 130.000,00 | |
| 12.361.1209.2083.0000 | Manutenção das Atividades Gerais do Ensino Fundamental | 0,00 | 0,00 | 1.298.000,00 | 0,00 | 1.298.000,00 | |
| 12.361.1209.2084.0000 | Aquisição de Material Didático-Escolares | 0,00 | 0,00 | 25.000,00 | 0,00 | 25.000,00 | |
| 12.361.1209.2141.0000 | Implantação e Manutenção do Programa de Formação Continuada em Serviço | 0,00 | 0,00 | 10.000,00 | 0,00 | 10.000,00 | |
| 12 | 361 | 1210 | GESTÃO ADMINISTRATIVA DO FUNDEB | 0,00 | 0,00 | 9.576.000,00 | 9.576.000,00 |
| 12.361.1210.2085.0000 | Gestão Administrativa de Pessoal do Fundeb - 70% | 0,00 | 0,00 | 8.276.500,00 | 0,00 | 8.276.500,00 | |
| 12.361.1210.2086.0000 | Gestão Administrativa de Pessoal do Fundeb - 30% | 0,00 | 0,00 | 1.299.500,00 | 0,00 | 1.299.500,00 | |
| 12 | 361 | 1214 | DESENVOLVIMENTO DA EDUCAÇÃO DE QUALIDADE | 0,00 | 15.000,00 | 2.545.000,00 | 2.560.000,00 |
| 12.361.1214.1073.0000 | Aquisição de Veículos, Móveis, Máquinas e Equipamentos Diversos, destinados ao Ensino | 0,00 | 15.000,00 | 0,00 | 0,00 | 15.000,00 | |
| 12.361.1214.2083.0000 | Manutenção das Atividades Gerais do Ensino Fundamental | 0,00 | 0,00 | 300.000,00 | 0,00 | 300.000,00 | |
| 12.361.1214.2084.0000 | Aquisição de Material Didático-Escolares | 0,00 | 0,00 | 20.000,00 | 0,00 | 20.000,00 | |
| 12.361.1214.2134.0000 | Gestão de Pessoal do Ensino Fundamental | 0,00 | 0,00 | 1.965.000,00 | 0,00 | 1.965.000,00 | |
| 12.361.1214.2140.0000 | Implantação e Manutenção do Trabalho dos Colaboradores | 0,00 | 0,00 | 250.000,00 | 0,00 | 250.000,00 | |
| 12.361.1214.2141.0000 | Implantação e Manutenção do Programa de Formação Continuada em Serviço | 0,00 | 0,00 | 10.000,00 | 0,00 | 10.000,00 | |
| 12 | 364 | Ensino Superior | 0,00 | 0,00 | 10.000,00 | 10.000,00 | |
| 12 | 364 | 1213 | TRANSPORTE UNIVERSITÁRIO | 0,00 | 0,00 | 10.000,00 | 10.000,00 |
| 12.364.1213.2121.0000 | Apoio ao Transporte Universitário | 0,00 | 0,00 | 10.000,00 | 0,00 | 10.000,00 | |
| 12 | 365 | Educação Infantil | 0,00 | 340.000,00 | 942.000,00 | 1.282.000,00 | |

**PREFEITURA MUNICIPAL DE JACUIPE**

Rua Prefeito Mario Acioly Wanderley, s/n - CNPJ:12247755/0001-74

Orçamento Programa - Exercício de 2023

Anexo 07

Página 9

**PROGRAMA DE TRABALHO DO GOVERNO
DEMONSTRATIVO DE FUNÇÕES, SUBFUNÇÕES E PROGRAMAS
POR PROJETOS, ATIVIDADES E OPERAÇÕES ESPECIAIS**

(Inc.II, § 2º, Art.2º)

| Código | Especificação | Operação Especial | Projetos | Atividades | T o t a l |
|-----------------------|---|-------------------|--------------|---------------|---------------|
| 12 | Educação | 0,00 | 963.608,50 | 15.318.500,00 | 16.282.108,50 |
| 12 | 365 Educação Infantil | 0,00 | 340.000,00 | 942.000,00 | 1.282.000,00 |
| 12 | 365 1206 EXPANSÃO DA REDE MUNICIPAL DE ENSINO | 0,00 | 285.000,00 | 0,00 | 285.000,00 |
| 12.365.1206.1074.0000 | Construção, Reforma e/ou Ampliação de Unidades de Educação Infantil | 0,00 | 185.000,00 | 0,00 | 185.000,00 |
| 12.365.1206.1075.0000 | Construção, Ampliação e/ou Reforma de Creches | 0,00 | 100.000,00 | 0,00 | 100.000,00 |
| 12 | 365 1209 MANUTENÇÃO DO FUNDO DE DESENVOLVIMENTO DA EDUCAÇÃO BÁSICA - FUNDEB | 0,00 | 0,00 | 10.000,00 | 10.000,00 |
| 12.365.1209.2087.0000 | Manutenção das Atividades Gerais do Ensino Infantil | 0,00 | 0,00 | 10.000,00 | 10.000,00 |
| 12 | 365 1210 GESTÃO ADMINISTRATIVA DO FUNDEB | 0,00 | 0,00 | 640.000,00 | 640.000,00 |
| 12.365.1210.2088.0000 | Gestão de Pessoal do Ensino Infantil - 70% | 0,00 | 0,00 | 625.000,00 | 625.000,00 |
| 12.365.1210.2089.0000 | Gestão de Pessoal do Ensino Infantil - 30% | 0,00 | 0,00 | 15.000,00 | 15.000,00 |
| 12 | 365 1211 BRASIL CARINHOSO | 0,00 | 50.000,00 | 21.000,00 | 71.000,00 |
| 12.365.1211.1069.0000 | Aquisição de Veículos, Móveis, Máquinas e Equipamentos Diversos | 0,00 | 50.000,00 | 0,00 | 50.000,00 |
| 12.365.1211.2081.0000 | Manutenção das Creches | 0,00 | 0,00 | 21.000,00 | 21.000,00 |
| 12 | 365 1214 DESENVOLVIMENTO DA EDUCAÇÃO DE QUALIDADE | 0,00 | 5.000,00 | 271.000,00 | 276.000,00 |
| 12.365.1214.1074.0000 | Construção, Reforma e/ou Ampliação de Unidades de Educação Infantil | 0,00 | 5.000,00 | 0,00 | 5.000,00 |
| 12.365.1214.2087.0000 | Manutenção das Atividades Gerais do Ensino Infantil | 0,00 | 0,00 | 250.000,00 | 250.000,00 |
| 12.365.1214.2135.0000 | Gestão do Pessoal do Ensino Infantil | 0,00 | 0,00 | 21.000,00 | 21.000,00 |
| 12 | 366 Educação de Jovens e Adultos | 0,00 | 0,00 | 40.000,00 | 40.000,00 |
| 12 | 366 1208 PROGRAMA BRASIL ALFABETIZADO | 0,00 | 0,00 | 3.000,00 | 3.000,00 |
| 12.366.1208.2082.0000 | Manutenção do Programa Brasil Alfabetizado | 0,00 | 0,00 | 3.000,00 | 3.000,00 |
| 12 | 366 1210 GESTÃO ADMINISTRATIVA DO FUNDEB | 0,00 | 0,00 | 6.000,00 | 6.000,00 |
| 12.366.1210.2090.0000 | Gestão Administrativa de Pessoal do EJA (70%) | 0,00 | 0,00 | 3.000,00 | 3.000,00 |
| 12.366.1210.2091.0000 | Gestão Administrativa de Pessoal do EJA (30%) | 0,00 | 0,00 | 3.000,00 | 3.000,00 |
| 12 | 366 1214 DESENVOLVIMENTO DA EDUCAÇÃO DE QUALIDADE | 0,00 | 0,00 | 31.000,00 | 31.000,00 |
| 12.366.1214.2136.0000 | Gestão do Pessoal da Educação de Jovens e Adultos | 0,00 | 0,00 | 11.000,00 | 11.000,00 |
| 12.366.1214.2142.0000 | Manutenção das Atividades do EJA | 0,00 | 0,00 | 20.000,00 | 20.000,00 |
| 13 | Cultura | 0,00 | 38.000,00 | 905.000,00 | 943.000,00 |
| 13 | 392 Difusão Cultural | 0,00 | 38.000,00 | 905.000,00 | 943.000,00 |
| 13 | 392 1301 DIFUSÃO CULTURA - BIBLIOTECA | 0,00 | 15.000,00 | 5.000,00 | 20.000,00 |
| 13.392.1301.1009.0000 | Aquisição de Acervo, Móveis, Máquinas e Equipamentos Diversos para a Biblioteca Municipal | 0,00 | 5.000,00 | 0,00 | 5.000,00 |
| 13.392.1301.1202.0000 | Construção, Ampliação e/ou Reforma da Biblioteca Municipal | 0,00 | 10.000,00 | 0,00 | 10.000,00 |
| 13.392.1301.2021.0000 | Manutenção da Biblioteca Municipal | 0,00 | 0,00 | 5.000,00 | 5.000,00 |
| 13 | 392 1302 CULTURA | 0,00 | 23.000,00 | 900.000,00 | 923.000,00 |
| 13.392.1302.1089.0000 | Aquisição de Instrumentos Musicais e Equipamentos para a Filarmonica Municipal | 0,00 | 20.000,00 | 0,00 | 20.000,00 |
| 13.392.1302.1092.0000 | Construção, Ampliação e/ou Reforma do Centro Cultural | 0,00 | 3.000,00 | 0,00 | 3.000,00 |
| 13.392.1302.2022.0000 | Promoção e Execução de Festividades Folclóricas, Artísticas e Outros | 0,00 | 0,00 | 900.000,00 | 900.000,00 |
| 15 | Urbanismo | 0,00 | 1.345.820,00 | 986.000,00 | 2.331.820,00 |
| 15 | 122 Administração Geral | 0,00 | 327.000,00 | 50.000,00 | 377.000,00 |

**PREFEITURA MUNICIPAL DE JACUIPE**

Rua Prefeito Mario Acioly Wanderley, s/n - CNPJ:12247755/0001-74

Orçamento Programa - Exercício de 2023

Anexo 07

Página 10

**PROGRAMA DE TRABALHO DO GOVERNO
DEMONSTRATIVO DE FUNÇÕES, SUBFUNÇÕES E PROGRAMAS
POR PROJETOS, ATIVIDADES E OPERAÇÕES ESPECIAIS**
(Inc.II, § 2º, Art.2º)

| Código | Especificação | Operação Especial | Projetos | Atividades | T o t a l |
|-----------------------|---|-------------------|--------------|--------------|--------------|
| 15 | Urbanismo | 0,00 | 1.345.820,00 | 986.000,00 | 2.331.820,00 |
| 15 | 122 Administração Geral | 0,00 | 327.000,00 | 50.000,00 | 377.000,00 |
| 15 | 122 0402 REEQUIPAMENTO DO MUNICÍPIO | 0,00 | 107.000,00 | 0,00 | 107.000,00 |
| 15.122.0402.1017.0000 | Aquisição de Veículos, Móveis, Máquinas e Equipamentos Diversos para o Setor de Obras e Serviços Públicos | 0,00 | 45.000,00 | 0,00 | 45.000,00 |
| 15.122.0402.1018.0000 | Aquisição de Máquinas Pesadas, Trator, Retroescavadeira e Outros | 0,00 | 52.000,00 | 0,00 | 52.000,00 |
| 15.122.0402.1019.0000 | Aquisição e/ou Desapropriação de Imóveis | 0,00 | 10.000,00 | 0,00 | 10.000,00 |
| 15 | 122 1501 EXPANSÃO FÍSICA DOS PRÉDIOS PÚBLICOS | 0,00 | 220.000,00 | 50.000,00 | 270.000,00 |
| 15.122.1501.1020.0000 | Construção, Ampliação e/ou Reforma dos Prédios Públicos Municipais | 0,00 | 220.000,00 | 0,00 | 220.000,00 |
| 15.122.1501.2035.0000 | Manutenção dos Prédios Públicos Municipais | 0,00 | 0,00 | 50.000,00 | 50.000,00 |
| 15 | 451 Infra-Estrutura Urbana | 0,00 | 1.018.820,00 | 36.000,00 | 1.054.820,00 |
| 15 | 451 1502 PAVIMENTAÇÃO: ASFALTO, CALÇAMENTO E MEIO - FIO | 0,00 | 707.820,00 | 16.000,00 | 723.820,00 |
| 15.451.1502.1021.0000 | Construção e/ou Reposição de Calçamento, Meio-fio e Pavimentação Asfáltica | 0,00 | 654.820,00 | 0,00 | 654.820,00 |
| 15.451.1502.1022.0000 | Construção, Reforma, Melhoramentos e/ou Ampliação da Calçamento | 0,00 | 53.000,00 | 0,00 | 53.000,00 |
| 15.451.1502.2036.0000 | Manutenção de Calçamentos, Meio-fio e Asfalto | 0,00 | 0,00 | 16.000,00 | 16.000,00 |
| 15 | 451 1503 CEMITÉRIO PÚBLICO | 0,00 | 32.000,00 | 5.000,00 | 37.000,00 |
| 15.451.1503.1023.0000 | Construção, Reforma, Melhoramentos e/ou Ampliação de Cemitérios Públicos, Necrópoles e Velórios | 0,00 | 32.000,00 | 0,00 | 32.000,00 |
| 15.451.1503.2037.0000 | Manutenção de Cemitérios Públicos, Necrópoles e Velórios | 0,00 | 0,00 | 5.000,00 | 5.000,00 |
| 15 | 451 1504 INFRAESTRUTURA URBANA - PRAÇAS, PARQUES, JARDINS E OUTROS | 0,00 | 178.000,00 | 10.000,00 | 188.000,00 |
| 15.451.1504.1024.0000 | Construção, Reforma e/ou Ampliação de Praças, Parques, Jardins e Outros | 0,00 | 126.000,00 | 0,00 | 126.000,00 |
| 15.451.1504.1025.0000 | Construção, Ampliação e/ou Reforma de Praça Multiesportiva / Centro de Lazer / Pátio de Eventos | 0,00 | 52.000,00 | 0,00 | 52.000,00 |
| 15.451.1504.2038.0000 | Manutenção das Praças, Parques e Jardins | 0,00 | 0,00 | 10.000,00 | 10.000,00 |
| 15 | 451 1505 MODERNIZAÇÃO DE FEIRAS LIVRES | 0,00 | 20.000,00 | 0,00 | 20.000,00 |
| 15.451.1505.1026.0000 | Construção, Reforma e/ou Ampliação de Feiras Livres | 0,00 | 20.000,00 | 0,00 | 20.000,00 |
| 15 | 451 1507 ACADEMIA DA CIDADE | 0,00 | 20.000,00 | 5.000,00 | 25.000,00 |
| 15.451.1507.1027.0000 | Construção, Ampliação e/ou Reforma da Academia da Cidade | 0,00 | 20.000,00 | 0,00 | 20.000,00 |
| 15.451.1507.2039.0000 | Implantação e Manutenção da Academia da Cidade | 0,00 | 0,00 | 5.000,00 | 5.000,00 |
| 15 | 451 1508 AMPLIAÇÃO E PRESERVAÇÃO DO PATRIMÔNIO | 0,00 | 22.000,00 | 0,00 | 22.000,00 |
| 15.451.1508.1029.0000 | Construção, Ampliação e/ou Reforma de Pórtico da Cidade de Jacuípe | 0,00 | 10.000,00 | 0,00 | 10.000,00 |
| 15.451.1508.1200.0000 | Construção, Ampliação e/ou Reforma do Anel Viário de Jacuípe | 0,00 | 10.000,00 | 0,00 | 10.000,00 |
| 15.451.1508.1203.0000 | Construção, Ampliação e/ou Reforma de Parada de Ônibus | 0,00 | 2.000,00 | 0,00 | 2.000,00 |
| 15 | 451 2602 ESTRADAS VICINAIS | 0,00 | 39.000,00 | 0,00 | 39.000,00 |
| 15.451.2602.1028.0000 | Construção e/ou Recuperação de Escadarias, Muros de Arrimo, Encostas e Outros | 0,00 | 33.000,00 | 0,00 | 33.000,00 |
| 15.451.2602.1042.0000 | Execução de Obras e Serviços de Aberturas de Estradas Vicinais | 0,00 | 6.000,00 | 0,00 | 6.000,00 |
| 15 | 452 Serviços Urbanos | 0,00 | 0,00 | 900.000,00 | 900.000,00 |
| 15 | 452 1506 CIDADE LIMPA | 0,00 | 0,00 | 900.000,00 | 900.000,00 |
| 15.452.1506.2040.0000 | Manutenção dos Serviços de Limpeza Pública | 0,00 | 0,00 | 900.000,00 | 900.000,00 |
| 16 | Habitação | 0,00 | 2.053.000,00 | 1.223.000,00 | 3.276.000,00 |

**PREFEITURA MUNICIPAL DE JACUIPE**

Rua Prefeito Mario Acioly Wanderley, s/n - CNPJ:12247755/0001-74

Orçamento Programa - Exercício de 2023

Anexo 07

Página 11

**PROGRAMA DE TRABALHO DO GOVERNO
DEMONSTRATIVO DE FUNÇÕES, SUBFUNÇÕES E PROGRAMAS
POR PROJETOS, ATIVIDADES E OPERAÇÕES ESPECIAIS**

(Inc.II, § 2º, Art.2º)

| Código | Especificação | Operação Especial | Projetos | Atividades | T o t a l |
|-----------------------|--|-------------------|--------------|--------------|--------------|
| 16 | Habitação | 0,00 | 2.053.000,00 | 1.223.000,00 | 3.276.000,00 |
| 16 | 482 Habitação Urbana | 0,00 | 1.316.000,00 | 408.000,00 | 1.724.000,00 |
| 16 | 482 1601 HABITAÇÕES POPULARES | 0,00 | 32.000,00 | 0,00 | 32.000,00 |
| 16.482.1601.1031.0000 | Construção, Reforma e/ou Ampliação de Casas Populares | 0,00 | 32.000,00 | 0,00 | 32.000,00 |
| 16 | 482 1701 MELHORIA SANITÁRIA DOMICILIARES | 0,00 | 210.000,00 | 0,00 | 210.000,00 |
| 16.482.1701.1032.0000 | Construção e/ou Melhoria Sanitárias Domiciliares na Zona Urbana e Rural | 0,00 | 210.000,00 | 0,00 | 210.000,00 |
| 16 | 482 1702 SANEAMENTO E ESGOTAMENTO SANITÁRIO NA ZONA URBANA E RURAL | 0,00 | 1.074.000,00 | 408.000,00 | 1.482.000,00 |
| 16.482.1702.1033.0000 | Construção, Ampliação e Melhoria de Esgotos, Galerias, Bueiros e Outros | 0,00 | 537.000,00 | 0,00 | 537.000,00 |
| 16.482.1702.1034.0000 | Construção, Ampliação, Reforma de Esgotamento sanitário na zona urbana e Rural | 0,00 | 537.000,00 | 0,00 | 537.000,00 |
| 16.482.1702.2041.0000 | Manutenção do Sistema de Saneamento Básico | 0,00 | 0,00 | 408.000,00 | 408.000,00 |
| 16 | 544 Recursos Hídricos | 0,00 | 737.000,00 | 815.000,00 | 1.552.000,00 |
| 16 | 544 1703 RECURSOS HÍDRICOS: ABASTECIMENTO D'ÁGUA | 0,00 | 737.000,00 | 815.000,00 | 1.552.000,00 |
| 16.544.1703.1035.0000 | Construção de Adutoras, Açudes, Barragens, Cisternas, Poços Artesianos e Amazonas entre Outros | 0,00 | 527.000,00 | 0,00 | 527.000,00 |
| 16.544.1703.1036.0000 | Construção, Ampliação, Reforma dos Chafariz da Zona Urbana e Rural | 0,00 | 210.000,00 | 0,00 | 210.000,00 |
| 16.544.1703.2042.0000 | Manutenção de Sistemas de Abastecimento D'Água | 0,00 | 0,00 | 410.000,00 | 410.000,00 |
| 16.544.1703.2043.0000 | Manutenção dos Chafariz da Zona Urbana e Rural | 0,00 | 0,00 | 405.000,00 | 405.000,00 |
| 18 | Gestão Ambiental | 0,00 | 341.000,00 | 965.000,00 | 1.306.000,00 |
| 18 | 541 Preservação e Conservação Ambiental | 0,00 | 341.000,00 | 965.000,00 | 1.306.000,00 |
| 18 | 541 1801 PROGRAMA MUNICIPAL DE REVITALIZAÇÃO DE NASCENTES E CURSOS D'ÁGUA | 0,00 | 20.000,00 | 410.000,00 | 430.000,00 |
| 18.541.1801.1094.0000 | Aquisição de Veículos, Móveis, Máquinas, Equipamentos Diversos e outros. | 0,00 | 20.000,00 | 0,00 | 20.000,00 |
| 18.541.1801.2129.0000 | Manutenção das Atividades do Programa de Revitalização | 0,00 | 0,00 | 410.000,00 | 410.000,00 |
| 18 | 541 1802 DESASSORIAMENTO DO RIO JACUIPE | 0,00 | 0,00 | 410.000,00 | 410.000,00 |
| 18.541.1802.2130.0000 | Manutenção das Atividades do Desassoreamento do Rio Jacuípe | 0,00 | 0,00 | 410.000,00 | 410.000,00 |
| 18 | 541 1803 PROGRAMA COLETA SELETIVA DE LIXO | 0,00 | 220.000,00 | 110.000,00 | 330.000,00 |
| 18.541.1803.1094.0000 | Aquisição de Veículos, Móveis, Máquinas, Equipamentos Diversos e outros. | 0,00 | 110.000,00 | 0,00 | 110.000,00 |
| 18.541.1803.1097.0000 | Construção, Ampliação e/ou Reforma do Galpão e pontos para Coleta Seletiva de Lixo | 0,00 | 110.000,00 | 0,00 | 110.000,00 |
| 18.541.1803.2138.0000 | Manutenção das Atividades do Programa de Coleta Seletiva de Lixo | 0,00 | 0,00 | 110.000,00 | 110.000,00 |
| 18 | 541 1804 PRESERVAÇÃO DO MEIO-AMBIENTE | 0,00 | 101.000,00 | 35.000,00 | 136.000,00 |
| 18.541.1804.1098.0000 | Construção, Ampliação e/ou Reforma do Parque Ambiental | 0,00 | 101.000,00 | 0,00 | 101.000,00 |
| 18.541.1804.2139.0000 | Implantação do Programa de Preservação e Conservação Ambiental | 0,00 | 0,00 | 35.000,00 | 35.000,00 |
| 20 | Agricultura | 0,00 | 267.000,00 | 224.000,00 | 491.000,00 |
| 20 | 122 Administração Geral | 0,00 | 5.000,00 | 205.000,00 | 210.000,00 |

**PREFEITURA MUNICIPAL DE JACUIPE**

Rua Prefeito Mario Acioly Wanderley, s/n - CNPJ:12247755/0001-74

Orçamento Programa - Exercício de 2023

Anexo 07

Página 12

**PROGRAMA DE TRABALHO DO GOVERNO
DEMONSTRATIVO DE FUNÇÕES, SUBFUNÇÕES E PROGRAMAS
POR PROJETOS, ATIVIDADES E OPERAÇÕES ESPECIAIS**
(Inc.II, § 2º, Art.2º)

| Código | Especificação | Operação Especial | Projetos | Atividades | T o t a l |
|-----------------------|--|-------------------|--------------|--------------|--------------|
| 20 | Agricultura | 0,00 | 267.000,00 | 224.000,00 | 491.000,00 |
| 20 | 122 Administração Geral | 0,00 | 5.000,00 | 205.000,00 | 210.000,00 |
| 20 | 122 0401 GESTÃO ADMINISTRATIVA DO MUNICÍPIO | 0,00 | 0,00 | 205.000,00 | 205.000,00 |
| 20.122.0401.2026.0000 | Gestão Administrativa de Pessoal da Secretaria de Agricultura e Desenvolvimento Rural | 0,00 | 0,00 | 135.000,00 | 135.000,00 |
| 20.122.0401.2027.0000 | Manutenção das Atividades Gerais da Secretaria de Agricultura e Desenvolvimento Rural | 0,00 | 0,00 | 70.000,00 | 70.000,00 |
| 20 | 122 0402 REEQUIPAMENTO DO MUNICÍPIO | 0,00 | 5.000,00 | 0,00 | 5.000,00 |
| 20.122.0402.1011.0000 | Aquisição de Móveis, Máquinas e Equipamentos Diversos para a Sec. de Agricultura e Desenvolvimento Rural | 0,00 | 5.000,00 | 0,00 | 5.000,00 |
| 20 | 605 Abastecimento | 0,00 | 41.000,00 | 5.000,00 | 46.000,00 |
| 20 | 605 2001 PROMOÇÃO DO ABASTECIMENTO E DA PECUÁRIA: MATADOUROS, AÇOUGUES E MERCADOS | 0,00 | 41.000,00 | 5.000,00 | 46.000,00 |
| 20.605.2001.1037.0000 | Construção, Ampliação e Reforma de Matadouros, Açougues, Mercados e Outros | 0,00 | 41.000,00 | 0,00 | 41.000,00 |
| 20.605.2001.2028.0000 | Manutenção dos Mercados, Açougues, Feiras Livres e Matadouros | 0,00 | 0,00 | 5.000,00 | 5.000,00 |
| 20 | 608 Promoção da Produção Agropecuária | 0,00 | 221.000,00 | 12.000,00 | 233.000,00 |
| 20 | 608 2002 MECANIZAÇÃO DA AGRICULTURA | 0,00 | 216.000,00 | 0,00 | 216.000,00 |
| 20.608.2002.1012.0000 | Construção e Reforma de Barragens p/o Programa de Irrigação | 0,00 | 205.000,00 | 0,00 | 205.000,00 |
| 20.608.2002.1013.0000 | Aquisição de Tratores, Máquinas Pesadas e Equipamentos Diversos | 0,00 | 11.000,00 | 0,00 | 11.000,00 |
| 20 | 608 2003 INCENTIVO AO AUMENTO DA PRODUÇÃO RURAL | 0,00 | 0,00 | 8.000,00 | 8.000,00 |
| 20.608.2003.2030.0000 | Manutenção do Programa de Incentivo à Produção Rural | 0,00 | 0,00 | 5.000,00 | 5.000,00 |
| 20.608.2003.2123.0000 | Programa Agricultor Familiar Capaz e Feliz | 0,00 | 0,00 | 3.000,00 | 3.000,00 |
| 20 | 608 2004 DESENVOLVIMENTO DE AGRICULTURA FAMILIAR | 0,00 | 5.000,00 | 4.000,00 | 9.000,00 |
| 20.608.2004.1014.0000 | Aquisição de Equipamentos Destinados ao Incentivo da Agricultura Familiar | 0,00 | 5.000,00 | 0,00 | 5.000,00 |
| 20.608.2004.2031.0000 | Treinamento e Capacitação da Agricultura Familiar | 0,00 | 0,00 | 4.000,00 | 4.000,00 |
| 20 | 631 Reforma Agrária | 0,00 | 0,00 | 2.000,00 | 2.000,00 |
| 20 | 631 2005 REFORMA AGRÁRIA | 0,00 | 0,00 | 2.000,00 | 2.000,00 |
| 20.631.2005.2032.0000 | Locação de Área Cultivável | 0,00 | 0,00 | 2.000,00 | 2.000,00 |
| 25 | Energia | 0,00 | 1.262.000,00 | 1.057.000,00 | 2.319.000,00 |
| 25 | 752 Energia Elétrica | 0,00 | 1.262.000,00 | 1.057.000,00 | 2.319.000,00 |
| 25 | 752 2501 GESTÃO DO SISTEMA DE ILUMINAÇÃO PÚBLICA | 0,00 | 1.057.000,00 | 655.000,00 | 1.712.000,00 |
| 25.752.2501.1038.0000 | Ampliação do Sistema de Iluminação Pública na Sede, Distritos e Povoados | 0,00 | 531.000,00 | 0,00 | 531.000,00 |
| 25.752.2501.1039.0000 | Aquisição de Equipamentos e Postes para o Sistema de Iluminação Pública | 0,00 | 526.000,00 | 0,00 | 526.000,00 |
| 25.752.2501.2044.0000 | Manutenção do Sistema de Iluminação Pública na Sede, Distritos e Povoados | 0,00 | 0,00 | 655.000,00 | 655.000,00 |
| 25 | 752 2502 ELETRIFICAÇÃO RURAL | 0,00 | 205.000,00 | 402.000,00 | 607.000,00 |
| 25.752.2502.1040.0000 | Realização de Obras de Eletrificação Rural | 0,00 | 205.000,00 | 0,00 | 205.000,00 |
| 25.752.2502.2045.0000 | Elaboração de Projetos de Eletrificação Rural | 0,00 | 0,00 | 402.000,00 | 402.000,00 |

**PREFEITURA MUNICIPAL DE JACUIPE**

Rua Prefeito Mario Acioly Wanderley, s/n - CNPJ:12247755/0001-74

Orçamento Programa - Exercício de 2023

Anexo 07

Página 13

**PROGRAMA DE TRABALHO DO GOVERNO
DEMONSTRATIVO DE FUNÇÕES, SUBFUNÇÕES E PROGRAMAS
POR PROJETOS, ATIVIDADES E OPERAÇÕES ESPECIAIS**

(Inc.II, § 2º, Art.2º)

| Código | Especificação | Operação Especial | Projetos | Atividades | T o t a l |
|-----------------------|--|-------------------|------------|------------|--------------|
| 26 | Transporte | 0,00 | 969.000,00 | 52.000,00 | 1.021.000,00 |
| 26 | 782 Transporte Rodoviário | 0,00 | 969.000,00 | 52.000,00 | 1.021.000,00 |
| 26 | 782 2601 OBRAS RODOVIÁRIAS | 0,00 | 442.000,00 | 52.000,00 | 494.000,00 |
| 26.782.2601.1041.0000 | Construção e/ou Recuperação de Rodovias Municipais, Passagens Molhadas, Pontes e Outros | 0,00 | 442.000,00 | 0,00 | 442.000,00 |
| 26.782.2601.2046.0000 | Manutenção de Estradas Municipais, Passagens Molhadas, Pontes e Outros | 0,00 | 0,00 | 52.000,00 | 52.000,00 |
| 26 | 782 2602 ESTRADAS VICINAIS | 0,00 | 522.000,00 | 0,00 | 522.000,00 |
| 26.782.2602.1042.0000 | Execução de Obras e Serviços de Aberturas de Estradas Vicinais | 0,00 | 522.000,00 | 0,00 | 522.000,00 |
| 26 | 782 2603 ABRIGOS DE PASSAGEIROS | 0,00 | 5.000,00 | 0,00 | 5.000,00 |
| 26.782.2603.1043.0000 | Construção, Ampliação e/ou Reforma de Abrigos de Passageiros | 0,00 | 5.000,00 | 0,00 | 5.000,00 |
| 27 | Desporto e Lazer | 0,00 | 12.000,00 | 60.000,00 | 72.000,00 |
| 27 | 812 Desporto Comunitário | 0,00 | 12.000,00 | 60.000,00 | 72.000,00 |
| 27 | 812 2701 DESPORTO AMADOR | 0,00 | 12.000,00 | 60.000,00 | 72.000,00 |
| 27.812.2701.1044.0000 | Construção, Reforma e/ou Ampliação de Campos de Futebol, Ginásios de Esportes, Quadras Poliesportivas entre Outros | 0,00 | 12.000,00 | 0,00 | 12.000,00 |
| 27.812.2701.2023.0000 | Desenvolver Práticas Esportivas em Suas Diversas Modalidades | 0,00 | 0,00 | 50.000,00 | 50.000,00 |
| 27.812.2701.2122.0000 | Programa Esporte Saudável para Todos | 0,00 | 0,00 | 10.000,00 | 10.000,00 |
| 28 | Encargos Especiais | 475.000,00 | 0,00 | 0,00 | 475.000,00 |
| 28 | 843 Serviço da Dívida Interna | 473.000,00 | 0,00 | 0,00 | 473.000,00 |
| 28 | 843 0000 ENGARGOS ESPECIAIS | 473.000,00 | 0,00 | 0,00 | 473.000,00 |
| 28.843.0000.0001.0000 | Pagamento de Dívidas Públicas | 10.000,00 | 0,00 | 0,00 | 10.000,00 |
| 28.843.0000.0002.0000 | Pagamento de Precatórios e Decisões Judiciais | 200.000,00 | 0,00 | 0,00 | 200.000,00 |
| 28.843.0000.0003.0000 | Amortização de Dívidas Públicas - FGTS | 1.000,00 | 0,00 | 0,00 | 1.000,00 |
| 28.843.0000.0004.0000 | Amortização de Dívidas Públicas - INSS | 200.000,00 | 0,00 | 0,00 | 200.000,00 |
| 28.843.0000.0005.0000 | Amortização de Dívidas Públicas - RPPS | 5.000,00 | 0,00 | 0,00 | 5.000,00 |
| 28.843.0000.0006.0000 | Amortização de Dívidas Públicas com Outros Órgãos | 45.000,00 | 0,00 | 0,00 | 45.000,00 |
| 28.843.0000.0007.0000 | Indenizações e Restituições Diversas | 2.000,00 | 0,00 | 0,00 | 2.000,00 |
| 28.843.0000.0009.0000 | Indenizações e Restituições Diversas | 10.000,00 | 0,00 | 0,00 | 10.000,00 |
| 28 | 846 Outros Encargos Especiais | 2.000,00 | 0,00 | 0,00 | 2.000,00 |
| 28 | 846 0000 ENGARGOS ESPECIAIS | 2.000,00 | 0,00 | 0,00 | 2.000,00 |
| 28.846.0000.0008.0000 | Indenizações e Restituições Diversas | 2.000,00 | 0,00 | 0,00 | 2.000,00 |
| 99 | Reserva de Contingência | 482.000,00 | 0,00 | 0,00 | 482.000,00 |
| 99 | 999 Reserva de Contingência | 482.000,00 | 0,00 | 0,00 | 482.000,00 |
| 99 | 999 9999 RESERVA DE CONTINGENCIA | 482.000,00 | 0,00 | 0,00 | 482.000,00 |
| 99.999.9999.9001.0000 | Reserva de Contingência | 482.000,00 | 0,00 | 0,00 | 482.000,00 |



PREFEITURA MUNICIPAL DE JACUIPE

Rua Prefeito Mario Acioly Wanderley, s/n - CNPJ:12247755/0001-74

Orçamento Programa - Exercício de 2023

Anexo 07

Página 14

**PROGRAMA DE TRABALHO DO GOVERNO
DEMONSTRATIVO DE FUNÇÕES, SUBFUNÇÕES E PROGRAMAS
POR PROJETOS, ATIVIDADES E OPERAÇÕES ESPECIAIS**
(Inc.II, § 2º, Art.2º)

| Código | Especificação | Operação Especial | Projetos | Atividades | Total | |
|--------|---------------|-------------------|------------|--------------|---------------|---------------|
| | | TOTAL | 957.000,00 | 8.537.428,50 | 41.720.571,50 | 51.215.000,00 |

**PREFEITURA MUNICIPAL DE JACUIPE**

Rua Prefeito Mario Acioly Wanderley, s/n - CNPJ:12247755/0001-74

Orçamento Programa - Exercício de 2023

Anexo 08

Página 1

**DESPESA POR FUNÇÃO, SUBFUNÇÃO E PROGRAMAS
CONFORME O VÍNCULO COM OS RECURSOS**

(Inc.II, § 2º, Art.2º)

| Código | Especificação | Ordinário | Vinculado | Adm. Indireta | Total |
|-------------|---|--------------|------------|---------------|--------------|
| 01 | Legislativa | 1.607.569,83 | | | 1.607.569,83 |
| 01 031 | Ação Legislativa | 1.607.569,83 | | | 1.607.569,83 |
| 01 031 0001 | GESTÃO ADMINISTRATIVA DO LEGISLATIVO | 1.607.569,83 | | | 1.607.569,83 |
| 04 | Administração | 6.935.577,87 | 376.000,00 | | 7.311.577,87 |
| 04 032 | Controle Externo | 4.000,00 | | | 4.000,00 |
| 04 032 0403 | APOIO AOS CONSELHOS MUNICIPAIS | 4.000,00 | | | 4.000,00 |
| 04 121 | Planejamento e Orçamento | 42.089,70 | 50.000,00 | | 92.089,70 |
| 04 121 0406 | PLANEJAMENTO ESTRATÉGICO, TÁTICO E OPERACIONAL | 42.089,70 | 50.000,00 | | 92.089,70 |
| 04 122 | Administração Geral | 6.651.488,17 | 326.000,00 | | 6.977.488,17 |
| 04 122 0401 | GESTÃO ADMINISTRATIVA DO MUNICÍPIO | 6.587.488,17 | 301.000,00 | | 6.888.488,17 |
| 04 122 0402 | REEQUIPAMENTO DO MUNICÍPIO | 59.000,00 | 25.000,00 | | 84.000,00 |
| 04 122 0404 | CONSÓRCIO COM MUNICÍPIOS E OUTROS ENTES FEDERADOS | 5.000,00 | | | 5.000,00 |
| 04 123 | Administração Financeira | 80.000,00 | | | 80.000,00 |
| 04 123 0405 | PASEP | 80.000,00 | | | 80.000,00 |
| 04 124 | Controle Interno | 42.000,00 | | | 42.000,00 |
| 04 124 0401 | GESTÃO ADMINISTRATIVA DO MUNICÍPIO | 40.000,00 | | | 40.000,00 |
| 04 124 0402 | REEQUIPAMENTO DO MUNICÍPIO | 2.000,00 | | | 2.000,00 |
| 04 130 | Administração de Concessões | 116.000,00 | | | 116.000,00 |
| 04 130 0407 | CONTRIBUIÇÃO PARA AMA E OUTROS ORGÃOS | 116.000,00 | | | 116.000,00 |
| 06 | Segurança Pública | 13.000,00 | | | 13.000,00 |
| 06 181 | Policiamento | 13.000,00 | | | 13.000,00 |
| 06 181 0601 | SEGURANÇA PÚBLICA | 13.000,00 | | | 13.000,00 |
| 08 | Assistência Social | 1.320.000,00 | 619.000,00 | 62.000,00 | 2.001.000,00 |
| 08 032 | Controle Externo | 6.000,00 | | | 6.000,00 |
| 08 032 0403 | APOIO AOS CONSELHOS MUNICIPAIS | 6.000,00 | | | 6.000,00 |
| 08 122 | Administração Geral | 555.000,00 | 35.000,00 | | 590.000,00 |
| 08 122 0401 | GESTÃO ADMINISTRATIVA DO MUNICÍPIO | 25.500,00 | | | 25.500,00 |
| 08 122 0402 | REEQUIPAMENTO DO MUNICÍPIO | 25.000,00 | | | 25.000,00 |
| 08 122 0408 | DESAPROPRIAÇÃO DE IMÓVEIS | 5.000,00 | | | 5.000,00 |
| 08 122 0804 | GESTÃO ADMINISTRATIVA DA UNIDADE - FMAS | 481.500,00 | | | 481.500,00 |
| 08 122 0805 | REEQUIPAMENTO DO FMAS | 10.000,00 | 35.000,00 | | 45.000,00 |
| 08 122 0812 | AÇÕES SOCIOEDUCATIVA DA CRIANÇA E DO ADOLESCENTE | 3.000,00 | | | 3.000,00 |
| 08 122 0814 | Enfrentamento ao COVID-19 | 5.000,00 | | | 5.000,00 |
| 08 130 | Administração de Concessões | 14.000,00 | | | 14.000,00 |
| 08 130 0803 | SUBVENÇÕES A ENTIDADES SEM FINS LUCRATIVOS | 14.000,00 | | | 14.000,00 |
| 08 241 | Assistência ao Idoso | 3.000,00 | | | 3.000,00 |
| 08 241 0815 | CENTRO DE CONVIVENCIA DO IDOSO | 3.000,00 | | | 3.000,00 |
| 08 242 | Assistência ao Portador de Deficiência | 5.000,00 | | | 5.000,00 |
| 08 242 0808 | PROGRAMA PROTEÇÃO SOCIAL ESPECIAL | 5.000,00 | | | 5.000,00 |
| 08 243 | Assistência à Criança e ao Adolescente | 257.000,00 | 19.000,00 | 62.000,00 | 338.000,00 |
| 08 243 0801 | CENTROS COMUNITÁRIOS | 10.000,00 | 12.000,00 | | 22.000,00 |
| 08 243 0802 | CONSELHO TUTELAR | 244.000,00 | 2.000,00 | | 246.000,00 |
| 08 243 0806 | PROGRAMA PROTEÇÃO SOCIAL BÁSICA | 3.000,00 | | | 3.000,00 |
| 08 243 0808 | PROGRAMA PROTEÇÃO SOCIAL ESPECIAL | | 5.000,00 | | 5.000,00 |
| 08 243 0813 | GESTÃO ADMINISTRATIVA DO FUNDO MUNICIPAL | | | 62.000,00 | 62.000,00 |

**PREFEITURA MUNICIPAL DE JACUIPE**

Rua Prefeito Mario Acioly Wanderley, s/n - CNPJ:12247755/0001-74

Orçamento Programa - Exercício de 2023

Anexo 08

Página 2

**DESPESA POR FUNÇÃO, SUBFUNÇÃO E PROGRAMAS
CONFORME O VÍNCULO COM OS RECURSOS**

(Inc.II, § 2º, Art.2º)

| Código | Especificação | Ordinário | Vinculado | Adm. Indireta | Total |
|--|---|------------|---------------|---------------|---------------|
| DOS DIREITOS DA CRIANÇA E DO ADOLESCENTE | | | | | |
| 08 244 | Assistência Comunitária | 480.000,00 | 565.000,00 | | 1.045.000,00 |
| 08 244 0801 | CENTROS COMUNITÁRIOS | 11.000,00 | 47.000,00 | | 58.000,00 |
| 08 244 0806 | PROGRAMA PROTEÇÃO SOCIAL BÁSICA | 159.000,00 | 130.000,00 | | 289.000,00 |
| 08 244 0807 | SCFV - SERVIÇOS DE CONVIVÊNCIA E FORTALECIMENTO DE VÍNCULOS | 10.000,00 | 90.000,00 | | 100.000,00 |
| 08 244 0808 | PROGRAMA PROTEÇÃO SOCIAL ESPECIAL | 69.500,00 | 125.000,00 | | 194.500,00 |
| 08 244 0809 | GESTÃO DESCENTRALIZADA DO SISTEMA UNICO DE ASSISTENCIA SOCIAL | 92.000,00 | 73.000,00 | | 165.000,00 |
| 08 244 0810 | PROGRAMA CRIANÇA FELIZ | 81.500,00 | 100.000,00 | | 181.500,00 |
| 08 244 0811 | ASSISTÊNCIA SOCIAL GERAL | 57.000,00 | | | 57.000,00 |
| 09 | Previdência Social | | | 3.495.000,00 | 3.495.000,00 |
| 09 271 | Previdência Básica | | | 3.495.000,00 | 3.495.000,00 |
| 09 271 0901 | GESTÃO ADMINISTRATIVA DO FUNDO PREVIDENCIÁRIO | | | 3.495.000,00 | 3.495.000,00 |
| 10 | Saúde | | 7.787.923,80 | | 7.787.923,80 |
| 10 122 | Administração Geral | | 1.903.755,10 | | 1.903.755,10 |
| 10 122 0401 | GESTÃO ADMINISTRATIVA DO MUNICÍPIO | | 5.000,00 | | 5.000,00 |
| 10 122 0402 | REEQUIPAMENTO DO MUNICÍPIO | | 5.000,00 | | 5.000,00 |
| 10 122 0403 | APOIO AOS CONSELHOS MUNICIPAIS | | 7.000,00 | | 7.000,00 |
| 10 122 1001 | GESTÃO ADMINISTRATIVA DO FMS | | 1.791.755,10 | | 1.791.755,10 |
| 10 122 1002 | REEQUIPAMENTO DO FMS | | 80.000,00 | | 80.000,00 |
| 10 122 1005 | AMPLIAÇÃO DA REDE FÍSICA DE SAÚDE | | 7.000,00 | | 7.000,00 |
| 10 122 1020 | Enfrentamento ao COVID-19 | | 8.000,00 | | 8.000,00 |
| 10 301 | Atenção Básica | | 4.486.168,70 | | 4.486.168,70 |
| 10 301 1005 | AMPLIAÇÃO DA REDE FÍSICA DE SAÚDE | | 943.000,00 | | 943.000,00 |
| 10 301 1006 | PROGRAMA DE SAÚDE DA FAMÍLIA - PSF | | 2.041.168,70 | | 2.041.168,70 |
| 10 301 1007 | PROGRAMA DOS AGENTES COMUNITÁRIOS DA SAÚDE - PACS | | 1.024.000,00 | | 1.024.000,00 |
| 10 301 1008 | PROGRAMA SAÚDE BUCAL | | 448.000,00 | | 448.000,00 |
| 10 301 1009 | NÚCLEO DE ATENDIMENTO À SAÚDE DA FAMÍLIA - NASF | | 22.000,00 | | 22.000,00 |
| 10 301 1019 | Programa Mais Saúde para Todos | | 8.000,00 | | 8.000,00 |
| 10 302 | Assistência Hospitalar e Ambulatorial | | 459.000,00 | | 459.000,00 |
| 10 302 1004 | TRATAMENTO FORA DO DOMICÍLIO - TFD | | 36.000,00 | | 36.000,00 |
| 10 302 1011 | GESTÃO PLENA DO SISTEMA MUNICIPAL DE SAÚDE - MAC | | 337.000,00 | | 337.000,00 |
| 10 302 1012 | CENTRO DE ESPECIALIZAÇÃO ODONTOLÓGICA - CEO | | 12.000,00 | | 12.000,00 |
| 10 302 1013 | SERVIÇO DE ATENDIMENTO MÉDICO DE URGÊNCIA - SAMU | | 31.000,00 | | 31.000,00 |
| 10 302 1014 | PROGRAMA MAIS MÉDICOS | | 43.000,00 | | 43.000,00 |
| 10 303 | Suporte Profilático e Terapêutico | | 134.000,00 | | 134.000,00 |
| 10 303 1016 | FARMÁCIA BÁSICA | | 134.000,00 | | 134.000,00 |
| 10 304 | Vigilância Sanitária | | 361.000,00 | | 361.000,00 |
| 10 304 1017 | VIGILÂNCIA SANITÁRIA | | 361.000,00 | | 361.000,00 |
| 10 305 | Vigilância Epidemiológica | | 444.000,00 | | 444.000,00 |
| 10 305 1018 | VIGILÂNCIA EM SAÚDE | | 444.000,00 | | 444.000,00 |
| 12 | Educação | | 16.282.108,50 | | 16.282.108,50 |
| 12 032 | Controle Externo | | 5.000,00 | | 5.000,00 |
| 12 032 0403 | APOIO AOS CONSELHOS MUNICIPAIS | | 5.000,00 | | 5.000,00 |
| 12 122 | Administração Geral | | 238.608,50 | | 238.608,50 |
| 12 122 1201 | GESTÃO ADMINISTRATIVA DO FUNDO MUNICIPAL DE EDUCAÇÃO | | 223.000,00 | | 223.000,00 |
| 12 122 1202 | REEQUIPAMENTO DO FME | | 15.608,50 | | 15.608,50 |

**PREFEITURA MUNICIPAL DE JACUIPE**

Rua Prefeito Mario Acioly Wanderley, s/n - CNPJ:12247755/0001-74

Orçamento Programa - Exercício de 2023

Anexo 08

Página 3

**DESPESA POR FUNÇÃO, SUBFUNÇÃO E PROGRAMAS
CONFORME O VÍNCULO COM OS RECURSOS**

(Inc.II, § 2º, Art.2º)

| Código | Especificação | Ordinário | Vinculado | Adm. Indireta | Total |
|-------------|--|---------------------|---------------------|---------------|---------------------|
| 12 306 | Alimentação e Nutrição | | 306.000,00 | | 306.000,00 |
| 12 306 1203 | PROGRAMA NACIONAL DE ALIMENTAÇÃO ESCOLAR - PNAE | | 306.000,00 | | 306.000,00 |
| 12 361 | Ensino Fundamental | | 14.400.500,00 | | 14.400.500,00 |
| 12 361 0408 | DESAPROPRIAÇÃO DE IMÓVEIS | | 3.000,00 | | 3.000,00 |
| 12 361 1201 | GESTÃO ADMINISTRATIVA DO FUNDO MUNICIPAL DE EDUCAÇÃO | | 5.000,00 | | 5.000,00 |
| 12 361 1204 | PROGRAMA NACIONAL DE TRANSPORTE ESCOLAR - PNATE | | 331.000,00 | | 331.000,00 |
| 12 361 1205 | PLANO DE AÇÃO ARTICULADO - PAR | | 23.000,00 | | 23.000,00 |
| 12 361 1206 | EXPANSÃO DA REDE MUNICIPAL DE ENSINO | | 427.000,00 | | 427.000,00 |
| 12 361 1207 | PROGRAMA DINHEIRO DIRETO NA ESCOLA - PDDE | | 12.500,00 | | 12.500,00 |
| 12 361 1209 | MANUTENÇÃO DO FUNDO DE DESENVOLVIMENTO DA EDUCAÇÃO BÁSICA - FUNDEB | | 1.463.000,00 | | 1.463.000,00 |
| 12 361 1210 | GESTÃO ADMINISTRATIVA DO FUNDEB | | 9.576.000,00 | | 9.576.000,00 |
| 12 361 1214 | DESENVOLVIMENTO DA EDUCAÇÃO DE QUALIDADE | | 2.560.000,00 | | 2.560.000,00 |
| 12 364 | Ensino Superior | | 10.000,00 | | 10.000,00 |
| 12 364 1213 | TRANSPORTE UNIVERSITÁRIO | | 10.000,00 | | 10.000,00 |
| 12 365 | Educação Infantil | | 1.282.000,00 | | 1.282.000,00 |
| 12 365 1206 | EXPANSÃO DA REDE MUNICIPAL DE ENSINO | | 285.000,00 | | 285.000,00 |
| 12 365 1209 | MANUTENÇÃO DO FUNDO DE DESENVOLVIMENTO DA EDUCAÇÃO BÁSICA - FUNDEB | | 10.000,00 | | 10.000,00 |
| 12 365 1210 | GESTÃO ADMINISTRATIVA DO FUNDEB | | 640.000,00 | | 640.000,00 |
| 12 365 1211 | BRASIL CARINHOSO | | 71.000,00 | | 71.000,00 |
| 12 365 1214 | DESENVOLVIMENTO DA EDUCAÇÃO DE QUALIDADE | | 276.000,00 | | 276.000,00 |
| 12 366 | Educação de Jovens e Adultos | | 40.000,00 | | 40.000,00 |
| 12 366 1208 | PROGRAMA BRASIL ALFABETIZADO | | 3.000,00 | | 3.000,00 |
| 12 366 1210 | GESTÃO ADMINISTRATIVA DO FUNDEB | | 6.000,00 | | 6.000,00 |
| 12 366 1214 | DESENVOLVIMENTO DA EDUCAÇÃO DE QUALIDADE | | 31.000,00 | | 31.000,00 |
| 13 | Cultura | 941.000,00 | 2.000,00 | | 943.000,00 |
| 13 392 | Difusão Cultural | 941.000,00 | 2.000,00 | | 943.000,00 |
| 13 392 1301 | DIFUSÃO CULTURA - BIBLIOTECA | 20.000,00 | | | 20.000,00 |
| 13 392 1302 | CULTURA | 921.000,00 | 2.000,00 | | 923.000,00 |
| 15 | Urbanismo | 1.195.000,00 | 1.136.820,00 | | 2.331.820,00 |
| 15 122 | Administração Geral | 105.000,00 | 272.000,00 | | 377.000,00 |
| 15 122 0402 | REEQUIPAMENTO DO MUNICÍPIO | 35.000,00 | 72.000,00 | | 107.000,00 |
| 15 122 1501 | EXPANSÃO FÍSICA DOS PRÉDIOS PÚBLICOS | 70.000,00 | 200.000,00 | | 270.000,00 |
| 15 451 | Infra-Estrutura Urbana | 190.000,00 | 864.820,00 | | 1.054.820,00 |
| 15 451 1502 | PAVIMENTAÇÃO: ASFALTO, CALÇAMENTO E MEIO - FIO | 50.000,00 | 673.820,00 | | 723.820,00 |
| 15 451 1503 | CEMITÉRIO PÚBLICO | 15.000,00 | 22.000,00 | | 37.000,00 |
| 15 451 1504 | INFRAESTRUTURA URBANA - PRAÇAS, PARQUES, JARDINS E OUTROS | 34.000,00 | 154.000,00 | | 188.000,00 |
| 15 451 1505 | MODERNIZAÇÃO DE FEIRAS LIVRES | 20.000,00 | | | 20.000,00 |
| 15 451 1507 | ACADEMIA DA CIDADE | 25.000,00 | | | 25.000,00 |
| 15 451 1508 | AMPLIAÇÃO E PRESERVAÇÃO DO PATRIMÔNIO | 21.000,00 | 1.000,00 | | 22.000,00 |
| 15 451 2602 | ESTRADAS VICINAIS | 25.000,00 | 14.000,00 | | 39.000,00 |
| 15 452 | Serviços Urbanos | 900.000,00 | | | 900.000,00 |
| 15 452 1506 | CIDADE LIMPA | 900.000,00 | | | 900.000,00 |
| 16 | Habitação | 65.000,00 | 3.211.000,00 | | 3.276.000,00 |
| 16 482 | Habitação Urbana | 35.000,00 | 1.689.000,00 | | 1.724.000,00 |
| 16 482 1601 | HABITAÇÕES POPULARES | 10.000,00 | 22.000,00 | | 32.000,00 |

**PREFEITURA MUNICIPAL DE JACUIPE**

Rua Prefeito Mario Acioly Wanderley, s/n - CNPJ:12247755/0001-74

Orçamento Programa - Exercício de 2023

Anexo 08

Página 4

**DESPESA POR FUNÇÃO, SUBFUNÇÃO E PROGRAMAS
CONFORME O VÍNCULO COM OS RECURSOS**

(Inc.II, § 2º, Art.2º)

| Código | Especificação | Ordinário | Vinculado | Adm. Indireta | T o t a l |
|-------------|--|------------|--------------|---------------|--------------|
| 16 482 1701 | MELHORIA SANITÁRIA DOMICILIARES | 10.000,00 | 200.000,00 | | 210.000,00 |
| 16 482 1702 | SANEAMENTO E ESGOTAMENTO SANITÁRIO NA ZONA URBANA E RURAL | 15.000,00 | 1.467.000,00 | | 1.482.000,00 |
| 16 544 | Recursos Hídricos | 30.000,00 | 1.522.000,00 | | 1.552.000,00 |
| 16 544 1703 | RECURSOS HÍDRICOS: ABASTECIMENTO D'ÁGUA | 30.000,00 | 1.522.000,00 | | 1.552.000,00 |
| 18 | Gestão Ambiental | 76.000,00 | 1.230.000,00 | | 1.306.000,00 |
| 18 541 | Preservação e Conservação Ambiental | 76.000,00 | 1.230.000,00 | | 1.306.000,00 |
| 18 541 1801 | PROGRAMA MUNICIPAL DE REVITALIZAÇÃO DE NASCENTES E CURSOS D'ÁGUA | 30.000,00 | 400.000,00 | | 430.000,00 |
| 18 541 1802 | DESASSORIAMENTO DO RIO JACUIPE | 10.000,00 | 400.000,00 | | 410.000,00 |
| 18 541 1803 | PROGRAMA COLETA SELETIVA DE LIXO | 30.000,00 | 300.000,00 | | 330.000,00 |
| 18 541 1804 | PRESERVAÇÃO DO MEIO-AMBIENTE | 6.000,00 | 130.000,00 | | 136.000,00 |
| 20 | Agricultura | 254.000,00 | 237.000,00 | | 491.000,00 |
| 20 122 | Administração Geral | 210.000,00 | | | 210.000,00 |
| 20 122 0401 | GESTÃO ADMINISTRATIVA DO MUNICÍPIO | 205.000,00 | | | 205.000,00 |
| 20 122 0402 | REEQUIPAMENTO DO MUNICÍPIO | 5.000,00 | | | 5.000,00 |
| 20 605 | Abastecimento | 15.000,00 | 31.000,00 | | 46.000,00 |
| 20 605 2001 | PROMOÇÃO DO ABASTECIMENTO E DA PECUÁRIA: MATADOUROS, AÇOUGUES E MERCADOS | 15.000,00 | 31.000,00 | | 46.000,00 |
| 20 608 | Promoção da Produção Agropecuária | 27.000,00 | 206.000,00 | | 233.000,00 |
| 20 608 2002 | MECANIZAÇÃO DA AGRICULTURA | 10.000,00 | 206.000,00 | | 216.000,00 |
| 20 608 2003 | INCENTIVO AO AUMENTO DA PRODUÇÃO RURAL | 8.000,00 | | | 8.000,00 |
| 20 608 2004 | DESENVOLVIMENTO DE AGRICULTURA FAMILIAR | 9.000,00 | | | 9.000,00 |
| 20 631 | Reforma Agrária | 2.000,00 | | | 2.000,00 |
| 20 631 2005 | REFORMA AGRÁRIA | 2.000,00 | | | 2.000,00 |
| 25 | Energia | 71.000,00 | 2.248.000,00 | | 2.319.000,00 |
| 25 752 | Energia Elétrica | 71.000,00 | 2.248.000,00 | | 2.319.000,00 |
| 25 752 2501 | GESTÃO DO SISTEMA DE ILUMINAÇÃO PÚBLICA | 64.000,00 | 1.648.000,00 | | 1.712.000,00 |
| 25 752 2502 | ELETRIFICAÇÃO RURAL | 7.000,00 | 600.000,00 | | 607.000,00 |
| 26 | Transporte | 37.000,00 | 984.000,00 | | 1.021.000,00 |
| 26 782 | Transporte Rodoviário | 37.000,00 | 984.000,00 | | 1.021.000,00 |
| 26 782 2601 | OBRAS RODOVIÁRIAS | 22.000,00 | 472.000,00 | | 494.000,00 |
| 26 782 2602 | ESTRADAS VICINAIS | 10.000,00 | 512.000,00 | | 522.000,00 |
| 26 782 2603 | ABRIGOS DE PASSAGEIROS | 5.000,00 | | | 5.000,00 |
| 27 | Desporto e Lazer | 62.000,00 | 10.000,00 | | 72.000,00 |
| 27 812 | Desporto Comunitário | 62.000,00 | 10.000,00 | | 72.000,00 |
| 27 812 2701 | DESPORTO AMADOR | 62.000,00 | 10.000,00 | | 72.000,00 |
| 28 | Encargos Especiais | 474.000,00 | 1.000,00 | | 475.000,00 |
| 28 843 | Serviço da Dívida Interna | 472.000,00 | 1.000,00 | | 473.000,00 |
| 28 843 0000 | ENGARGOS ESPECIAIS | 472.000,00 | 1.000,00 | | 473.000,00 |
| 28 846 | Outros Encargos Especiais | 2.000,00 | | | 2.000,00 |
| 28 846 0000 | ENGARGOS ESPECIAIS | 2.000,00 | | | 2.000,00 |
| 99 | Reserva de Contingência | 482.000,00 | | | 482.000,00 |
| 99 999 | Reserva de Contingência | 482.000,00 | | | 482.000,00 |
| 99 999 9999 | RESERVA DE CONTINGENCIA | 482.000,00 | | | 482.000,00 |

**PREFEITURA MUNICIPAL DE JACUIPE**

Rua Prefeito Mario Acioly Wanderley, s/n - CNPJ:12247755/0001-74

Orçamento Programa - Exercício de 2023

Anexo 09

Página 1

DEMONSTRATIVO DAS DESPESAS POR ORGÃO E FUNÇÕES DE GOVERNO

(Inc.II, § 2º, Art.2º)

| | | | |
|--------|-------|--|--------------|
| Orgão: | 01 01 | CÂMARA MUNICIPAL | Valor |
| Função | 01 | Legislativa | 1.607.569,83 |
| Orgão: | 02 01 | GABINETE DO PREFEITO | Valor |
| Função | 04 | Administração | 568.000,00 |
| Orgão: | 02 02 | SECRETARIA MUNICIPAL DE ADMINISTRAÇÃO E FINANÇAS | Valor |
| Função | 04 | Administração | 3.672.577,87 |
| Função | 28 | Encargos Especiais | 463.000,00 |
| Função | 99 | Reserva de Contingência | 482.000,00 |
| Orgão: | 02 03 | SECRETARIA MUNICIPAL DE ASSISTÊNCIA SOCIAL | Valor |
| Função | 08 | Assistência Social | 17.500,00 |
| Orgão: | 02 04 | PROCURADORIA GERAL DO MUNICÍPIO | Valor |
| Função | 04 | Administração | 107.000,00 |
| Orgão: | 02 05 | SECRETARIA MUNICIPAL DE SAÚDE | Valor |
| Função | 10 | Saúde | 60.000,00 |
| Orgão: | 02 06 | SECRETARIA MUNICIPAL DE EDUCAÇÃO, CULTURA E DESPORTOS | Valor |
| Função | 04 | Administração | 198.000,00 |
| Função | 13 | Cultura | 930.000,00 |
| Função | 27 | Desporto e Lazer | 60.000,00 |
| Orgão: | 02 07 | SECRETARIA MUNICIPAL DE TURISMO E MEI AMBIENTE | Valor |
| Função | 04 | Administração | 20.000,00 |
| Função | 18 | Gestão Ambiental | 1.306.000,00 |
| Orgão: | 02 08 | SECRETARIA MUNICIPAL DE AGRICULTURA E DESENVOLVIMENTO RURAL | Valor |
| Função | 20 | Agricultura | 450.000,00 |
| Orgão: | 02 09 | SEC. MUN. DE INFRAESTRUTURA, TRANSPORTES E SERVIÇOS PÚBLICOS | Valor |
| Função | 04 | Administração | 2.704.000,00 |
| Função | 06 | Segurança Pública | 13.000,00 |
| Função | 08 | Assistência Social | 46.000,00 |
| Função | 13 | Cultura | 13.000,00 |
| Função | 15 | Urbanismo | 2.331.820,00 |
| Função | 16 | Habitação | 3.276.000,00 |
| Função | 20 | Agricultura | 41.000,00 |
| Função | 25 | Energia | 2.319.000,00 |

**PREFEITURA MUNICIPAL DE JACUIPE**

Rua Prefeito Mario Acioly Wanderley, s/n - CNPJ:12247755/0001-74

Orçamento Programa - Exercício de 2023

Anexo 09

Página 2

DEMONSTRATIVO DAS DESPESAS POR ORGÃO E FUNÇÕES DE GOVERNO

(Inc.II, § 2º, Art.2º)

| Orgão: | | | Valor |
|-------------|--|--|---------------|
| 02 09 | SEC. MUN. DE INFRAESTRUTURA, TRANSPORTES E SERVIÇOS PÚBLICOS | | |
| Função 26 | Transporte | | 1.021.000,00 |
| Função 27 | Desporto e Lazer | | 12.000,00 |
| 02 10 | SECRETARIA DE CONTROLE INTERNO | | |
| Função 04 | Administração | | 42.000,00 |
| 03 01 | FUNDO MUNICIPAL DE SAÚDE - FMS | | |
| Função 10 | Saúde | | 7.727.923,80 |
| Função 28 | Encargos Especiais | | 2.000,00 |
| 03 02 | FUNDO MUNICIPAL DE EDUCAÇÃO - FME | | |
| Função 12 | Educação | | 16.282.108,50 |
| Função 28 | Encargos Especiais | | 10.000,00 |
| 03 03 | FUNDO MUNICIPAL DE ASSISTÊNCIA SOCIAL - FMAS | | |
| Função 08 | Assistência Social | | 1.875.500,00 |
| 03 04 | FUNDO DE PREVIDÊNCIA DE JACUIPE - JACUIPEPREV | | |
| Função 09 | Previdência Social | | 3.495.000,00 |
| 03 05 | FUNDO MUNICIPAL DOS DIREITOS DA CRIANÇA E ADOLESCENTE | | |
| Função 08 | Assistência Social | | 62.000,00 |
| TOTAL GERAL | | | 51.215.000,00 |

RESUMO DO TOTAL ORÇADO POR ORGÃO

| | | |
|-------|--|---------------|
| 01 01 | CÂMARA MUNICIPAL | 1.607.569,83 |
| 02 01 | GABINETE DO PREFEITO | 568.000,00 |
| 02 02 | SECRETARIA MUNICIPAL DE ADMINISTRAÇÃO E FINANÇAS | 4.617.577,87 |
| 02 03 | SECRETARIA MUNICIPAL DE ASSISTÊNCIA SOCIAL | 17.500,00 |
| 02 04 | PROCURADORIA GERAL DO MUNICÍPIO | 107.000,00 |
| 02 05 | SECRETARIA MUNICIPAL DE SAÚDE | 60.000,00 |
| 02 06 | SECRETARIA MUNICIPAL DE EDUCAÇÃO, CULTURA E DESPORTES | 168.000,00 |
| 02 07 | SECRETARIA MUNICIPAL DE TURISMO E MEI AMBIENTE | 1.326.000,00 |
| 02 08 | SECRETARIA MUNICIPAL DE AGRICULTURA E DESENVOLVIMENTO RURAL | 450.000,00 |
| 02 09 | SEC. MUN. DE INFRAESTRUTURA, TRANSPORTES E SERVIÇOS PÚBLICOS | 127.820,00 |
| 02 10 | SECRETARIA DE CONTROLE INTERNO | 42.000,00 |
| 03 01 | FUNDO MUNICIPAL DE SAÚDE - FMS | 7.729.923,80 |
| 03 02 | FUNDO MUNICIPAL DE EDUCAÇÃO - FME | 16.292.108,50 |

**PREFEITURA MUNICIPAL DE JACUIPE**

Rua Prefeito Mario Acioly Wanderley, s/n - CNPJ:12247755/0001-74

Orçamento Programa - Exercício de 2023

Anexo 09

Página 3

DEMONSTRATIVO DAS DESPESAS POR ORGÃO E FUNÇÕES DE GOVERNO

(Inc.II, § 2º, Art.2º)

| | | |
|-------|--|---------------|
| 03 03 | FUNDO MUNICIPAL DE ASSISTÊNCIA SOCIAL - FMAS | 1.875.500,00 |
| 03 04 | FUNDO DE PREVIDÊNCIA DE JACUIPE - JACUIPEPREV | 3.495.000,00 |
| 03 05 | FUNDO MUNICIPAL DOS DIREITOS DA CRIANÇA E ADOLESCENTES | 52.000,00 |
| TOTAL | | 51.215.000,00 |

RESUMO DO TOTAL ORÇADO POR FUNÇÃO

| | | |
|-------|-------------------------|---------------|
| 01 | Legislativa | 1.607.569,83 |
| 04 | Administração | 7.311.577,87 |
| 06 | Segurança Pública | 13.000,00 |
| 08 | Assistência Social | 2.001.000,00 |
| 09 | Previdência Social | 3.495.000,00 |
| 10 | Saúde | 7.787.923,80 |
| 12 | Educação | 16.282.108,50 |
| 13 | Cultura | 943.000,00 |
| 15 | Urbanismo | 2.331.820,00 |
| 16 | Habitação | 3.276.000,00 |
| 18 | Gestão Ambiental | 1.306.000,00 |
| 20 | Agricultura | 491.000,00 |
| 25 | Energia | 2.319.000,00 |
| 26 | Transporte | 1.021.000,00 |
| 27 | Desporto e Lazer | 72.000,00 |
| 28 | Encargos Especiais | 475.000,00 |
| 99 | Reserva de Contingência | 482.000,00 |
| TOTAL | | 51.215.000,00 |

**PREFEITURA MUNICIPAL DE JACUIPE**

Rua Prefeito Mario Acioly Wanderley, s/n - CNPJ:12247755/0001-74

Orçamento Programa - Exercício de 2023

Anexo 10

ORÇAMENTO DOS FUNDOS ESPECIAIS

Página 1

(Inc. I, § 2º, Art.2º)

3 FMS-FUNDO MUNICIPAL DE SAÚDE DE JACUIPE**RECEITA**

| Classif. | Discriminação | Valor R\$ |
|----------------------|--------------------------------|---------------------|
| 1713.50.1.1.01.00.00 | ATENÇÃO PRIMÁRIA | 1.205.500,00 |
| | Recursos Próprios do Município | 6.494.423,80 |
| | TOTAL | 7.699.923,80 |

PLANO DE APLICACAO

| Classif. | Discriminação | Valor R\$ |
|----------------------|--|--------------|
| 10.301.1006.2056.000 | Manutenção das Atividades Gerais do PSF | 730.000,00 |
| 10.301.1007.1053.000 | Aquisição de Veículos, Móveis, Equipamentos e Utensílios Diversos para o PACS | 72.000,00 |
| 10.301.1007.2057.000 | Gestão de Pessoal do PACS | 807.000,00 |
| 10.301.1007.2058.000 | Manutenção das Atividades do PACS | 145.000,00 |
| 10.301.1008.1054.000 | Aquisição de Veículos, Móveis, Equipamentos e Utensílios Diversos para o SAÚDE | 62.000,00 |
| 10.301.1006.2055.000 | Gestão de Pessoal do PSF | 1.206.168,70 |
| 10.301.1008.2059.000 | Gestão de Pessoal da SAÚDE BUCAL | 162.000,00 |
| 10.301.1008.2060.000 | Manutenção das Ações do Programa SAÚDE BUCAL | 224.000,00 |
| 10.301.1009.1055.000 | Aquisição de Móveis, Máquinas e Equipamentos Diversos para o NASF | 6.000,00 |
| 10.301.1009.2061.000 | Gestão do Pessoal do NASF | 6.000,00 |
| 10.301.1009.2062.000 | Manutenção do NASF | 10.000,00 |
| 10.301.1019.2125.000 | Programa Mais Saúde para Todos | 8.000,00 |
| 10.302.1004.1048.000 | Aquisição de Veículos para o TFD | 6.000,00 |
| 10.122.1002.1047.000 | Aquisição de Veículos, Móveis, Máquinas e Equipamentos Diversos | 80.000,00 |
| 10.122.0403.1046.000 | Aquisição de Móveis, Máquinas e Equipamentos Diversos para o Conselho Municipal de Saúde | 2.000,00 |
| 10.122.0403.2049.000 | Manutenção do Conselho Municipal de Saúde | 5.000,00 |
| 10.122.1001.2050.000 | Gestão de Pessoal do Fundo Municipal de Saúde - FMS | 1.043.000,00 |
| 10.122.1001.2051.000 | Manutenção das Atividades Gerais do Fundo Municipal de Saúde | 668.755,10 |
| 10.122.1001.2052.000 | Distribuição de Próteses, Cadeiras de Rodas, Leite e Outros | 50.000,00 |
| 10.301.1006.1052.000 | Aquisição de Veículos, Móveis, Equipamentos e Utensílios Diversos para o PSF | 105.000,00 |
| 10.122.1005.1051.000 | Aquisição e/ou Desapropriação de Imóveis | 7.000,00 |
| 10.122.1020.2132.000 | Atividade do Enfrentamento ao COVID-19 | 8.000,00 |
| 10.301.1005.1049.000 | Construção, Reforma e/ou Ampliação de Unidades Básica de Saúde - UBS | 215.000,00 |
| 10.301.1005.1050.000 | Construção, Reforma e/ou Ampliação do Centro Odontológico | 67.000,00 |
| 10.301.1005.2053.000 | Manutenção das Unidades Básica de Saúde | 611.000,00 |
| 28.846.0000.0008.000 | Indenizações e Restituições Diversas | 2.000,00 |
| 10.302.1013.2068.000 | Manutenção dos Serviços de Atendimento Médico de Urgência (SAMU) | 3.000,00 |
| 10.305.1018.2074.000 | Manutenção das Ações de Epidemiologia e Controle de Doenças Endêmicas | 20.000,00 |
| 10.305.1018.2073.000 | Gestão de Pessoal da Epidemiologia e Controle de Doenças Endêmicas | 412.000,00 |
| 10.305.1018.1061.000 | Aquisição de Móveis e Equipamentos para a Epidemiologia e Controle de Doenças | 12.000,00 |
| 10.304.1017.2072.000 | Manutenção das Atividades Vinculadas aos Serviços de Vigilância | 55.000,00 |
| 10.304.1017.2071.000 | Gestão de Pessoal da Vigilância Sanitária | 295.000,00 |
| 10.304.1017.1060.000 | Aquisição de Móveis, Máquinas e Equipamentos Diversos | 11.000,00 |
| 10.303.1016.2070.000 | Manutenção das Ações do Programa Farmácia Básica | 134.000,00 |
| 10.302.1014.2069.000 | Manutenção do Programa Mais Médicos | 43.000,00 |
| 10.302.1004.2054.000 | Manutenção do Programa Tratamento Fora do Domicílio - TFD | 30.000,00 |
| 10.302.1012.1057.000 | Aquisição de Móveis, Máquinas e Equipamentos Diversos para o CEO | 6.000,00 |
| 10.302.1011.1056.000 | Aquisição de Veículos, Ambulâncias, UTI Móvel, Móveis e Equipamentos Médico H | 122.000,00 |
| 10.302.1011.2063.000 | Gestão de Pessoal dos Serviços Hospitalares e Ambulatorial do Município | 115.000,00 |
| 10.302.1011.2064.000 | Manutenção dos Serviços Hospitalares e Ambulatoriais do Município | 100.000,00 |
| 10.302.1013.2067.000 | Gestão de Pessoal do SAMU | 7.000,00 |
| 10.302.1012.2066.000 | Manutenção das Atividades Gerais do CEO | 2.000,00 |
| 10.302.1013.1058.000 | Aquisição de Veículos, Móveis, Máquinas e Equipamentos destinados ao SAMU | 21.000,00 |

**PREFEITURA MUNICIPAL DE JACUIPE**

Rua Prefeito Mario Acioly Wanderley, s/n - CNPJ:12247755/0001-74

Orçamento Programa - Exercício de 2023

Anexo 10

ORÇAMENTO DOS FUNDOS ESPECIAIS

Página 2

(Inc. I, § 2º, Art.2º)

3 FMS-FUNDO MUNICIPAL DE SAÚDE DE JACUÍPE**PLANO DE APLICACAO**

| Classif. | Discriminação | Valor R\$ |
|----------------------|--------------------------|--------------|
| 10.302.1012.2065.000 | Gestão de Pessoal do CEO | 4.000,00 |
| TOTAL | | 7.699.923,80 |

**PREFEITURA MUNICIPAL DE JACUIPE**

Rua Prefeito Mario Acioly Wanderley, s/n - CNPJ:12247755/0001-74

Orçamento Programa - Exercício de 2023

Anexo 10

ORÇAMENTO DOS FUNDOS ESPECIAIS

Página 3

(Inc. I, § 2º, Art.2º)

4 FME-FUNDO MUNICIPAL DE EDUCAÇÃO DE JACUIPE**RECEITA**

| Classif. | Discriminação | Valor R\$ |
|----------------------|---|----------------------|
| 1715.50.0.1.01.00.00 | COMPLEMENT. DA UNIÃO VAAT 70% | 1.050.000,00 |
| 1714.51.0.1.00.00.00 | TRANSFERÊNCIAS DIRETAS DO FNDE REFERENTES AO PROGRAMA DINHEI | 10.000,00 |
| 1714.52.0.1.00.00.00 | TRANSFERÊNCIAS REFERENTES AO PROGRAMA NACIONAL DE ALIMENTAÇÃO | 293.000,00 |
| 1715.50.0.1.02.00.00 | COMPLEMENT. DA UNIÃO VAAT 30% | 450.000,00 |
| 1715.52.0.1.01.00.00 | TRANSF. DE REC. DE COMPLEM. DA UNIÃO VAAR 30% | 3.000,00 |
| 1751.50.0.1.01.00.00 | TRANSFERÊNCIAS DE RECURSOS DO FUNDEB 70% | 6.367.500,00 |
| | Recursos Próprios do Município | 8.118.608,50 |
| | TOTAL | 16.292.108,50 |

PLANO DE APLICACAO

| Classif. | Discriminação | Valor R\$ |
|----------------------|--|--------------|
| 12.361.1214.2140.000 | Implantação e Manutenção do Trabalho dos Colaboradores | 250.000,00 |
| 12.361.1214.2141.000 | Implantação e Manutenção do Programa de Formação Continuada em Serviço | 10.000,00 |
| 12.361.1214.2134.000 | Gestão de Pessoal do Ensino Fundamental | 1.965.000,00 |
| 12.364.1213.2121.000 | Apoio ao Transporte Universitário | 10.000,00 |
| 12.365.1206.1074.000 | Construção, Reforma e/ou Ampliação de Unidades de Educação Infantil | 185.000,00 |
| 12.365.1206.1075.000 | Construção, Ampliação e/ou Reforma de Creches | 100.000,00 |
| 12.365.1209.2087.000 | Manutenção das Atividades Gerais do Ensino Infantil | 10.000,00 |
| 12.361.1214.2084.000 | Aquisição de Material Didático-Escolares | 20.000,00 |
| 12.361.1214.2083.000 | Manutenção das Atividades Gerais do Ensino Fundamental | 300.000,00 |
| 12.361.1214.1073.000 | Aquisição de Veículos, Móveis, Máquinas e Equipamentos Diversos, destinados ao | 15.000,00 |
| 12.361.1210.2086.000 | Gestão Administrativa de Pessoal do Fundeb - 30% | 1.299.500,00 |
| 12.361.1210.2085.000 | Gestão Administrativa de Pessoal do Fundeb - 70% | 8.276.500,00 |
| 12.361.1209.2141.000 | Implantação e Manutenção do Programa de Formação Continuada em Serviço | 10.000,00 |
| 12.366.1208.2082.000 | Manutenção do Programa Brasil Alfabetizado | 3.000,00 |
| 28.843.0000.0009.000 | Indenizações e Restituições Diversas | 10.000,00 |
| 12.366.1214.2142.000 | Manutenção das Atividades do EJA | 20.000,00 |
| 12.366.1214.2136.000 | Gestão do Pessoal da Educação de Jovens e Adultos | 11.000,00 |
| 12.366.1210.2091.000 | Gestão Administrativa de Pessoal do EJA (30%) | 3.000,00 |
| 12.366.1210.2090.000 | Gestão Administrativa de Pessoal do EJA (70%) | 3.000,00 |
| 12.365.1210.2088.000 | Gestão de Pessoal do Ensino Infantil - 70% | 625.000,00 |
| 12.365.1214.2135.000 | Gestão do Pessoal do Ensino Infantil | 21.000,00 |
| 12.365.1214.2087.000 | Manutenção das Atividades Gerais do Ensino Infantil | 250.000,00 |
| 12.365.1214.1074.000 | Construção, Reforma e/ou Ampliação de Unidades de Educação Infantil | 5.000,00 |
| 12.365.1211.2081.000 | Manutenção das Creches | 21.000,00 |
| 12.365.1211.1069.000 | Aquisição de Veículos, Móveis, Máquinas e Equipamentos Diversos | 50.000,00 |
| 12.365.1210.2089.000 | Gestão de Pessoal do Ensino Infantil - 30% | 15.000,00 |
| 12.361.1206.1071.000 | Construção, Ampliação e Reforma de Escolas | 116.000,00 |
| 12.361.1204.1064.000 | Aquisição de Veículos, Móveis, Máquinas e Equipamentos Diversos | 9.000,00 |
| 12.032.0403.1062.000 | Aquisição de Móveis, Máquinas e Equipamentos Diversos para o Conselho | 1.000,00 |
| 12.032.0403.2075.000 | Manutenção dos Conselhos de Educação | 4.000,00 |
| 12.122.1201.2076.000 | Manutenção das Atividades Gerais do Fundo Municipal de Educação | 203.000,00 |
| 12.122.1201.2119.000 | Aperfeiçoamento Pedagógico para os Profissionais da Educação | 10.000,00 |
| 12.122.1201.2133.000 | Manutenção Preventiva de Bens Móveis e Imóveis | 10.000,00 |
| 12.122.1202.1063.000 | Aquisição de Veículos, Móveis, Máquinas e Equipamentos Diversos | 15.608,50 |
| 12.306.1203.2077.000 | Manutenção do Programa Nacional de Alimentação Escolar - PNAE | 306.000,00 |
| 12.361.0408.1072.000 | Aquisição e/ou Desapropriação de Imóveis destinado as Atividades do Ensino | 3.000,00 |
| 12.361.1201.2119.000 | Aperfeiçoamento Pedagógico para os Profissionais da Educação | 5.000,00 |
| 12.361.1209.2084.000 | Aquisição de Material Didático-Escolares | 25.000,00 |

**PREFEITURA MUNICIPAL DE JACUIPE**

Rua Prefeito Mario Acioly Wanderley, s/n - CNPJ:12247755/0001-74

Orçamento Programa - Exercício de 2023

Anexo 10

ORÇAMENTO DOS FUNDOS ESPECIAIS

Página 4

(Inc. I, § 2º, Art.2º)

4 FME-FUNDO MUNICIPAL DE EDUCAÇÃO DE JACUIPE**PLANO DE APLICACAO**

| Classif. | Discriminação | Valor R\$ |
|----------------------|---|----------------------|
| 12.361.1204.2078.000 | Manutenção do Programa Nacion. de Transport. Escolar - PNATE | 122.000,00 |
| 12.361.1204.2118.000 | Apoio ao Transporte Escolar - Estado | 200.000,00 |
| 12.361.1205.1065.000 | Aquisição de Veículos, Móveis, Máquinas e Equipamentos Diversos | 23.000,00 |
| 12.361.1206.1066.000 | Construção, Ampliação e/ou Reforma de Escolas | 91.000,00 |
| 12.361.1206.1067.000 | Construção, Ampliação e/ou Reforma de Quadra Poliesportiva nas Escolas | 51.000,00 |
| 12.361.1206.1068.000 | Construção, Ampliação e/ou Reforma de Quadra Poliesportiva e Ginásio de Esporte | 46.000,00 |
| 12.361.1206.1070.000 | Construção, Ampliação e Reforma de Unidades do Ensino no Município | 123.000,00 |
| 12.361.1207.2080.000 | Manutenção do Programa Dinheiro Direto na Escola - PDDE | 12.500,00 |
| 12.361.1209.1073.000 | Aquisição de Veículos, Móveis, Máquinas e Equipamentos Diversos, destinados ao | 130.000,00 |
| 12.361.1209.2083.000 | Manutenção das Atividades Gerais do Ensino Fundamental | 1.298.000,00 |
| | TOTAL | 16.292.108,50 |

**PREFEITURA MUNICIPAL DE JACUIPE**

Rua Prefeito Mario Acioly Wanderley, s/n - CNPJ:12247755/0001-74

Orçamento Programa - Exercício de 2023

Anexo 10

ORÇAMENTO DOS FUNDOS ESPECIAIS

Página 5

(Inc. I, § 2º, Art.2º)

5 FMAS-FUNDO MUNICIPAL DE ASSISTÊNCIA DE JACUIPE**RECEITA**

| Classif. | Discriminação | Valor R\$ |
|----------|--------------------------------|---------------------|
| | | 0,00 |
| | Recursos Próprios do Município | 1.904.500,00 |
| | TOTAL | 1.904.500,00 |

PLANO DE APLICACAO

| Classif. | Discriminação | Valor R\$ |
|----------------------|---|------------|
| 08.243.0801.1090.000 | Construção, Ampliação e/ou Reforma do Centro de Convivência para Jovens e Ado | 15.000,00 |
| 08.130.0803.2095.000 | Concessão de Subvenções a Entidades de Assistência Social | 5.000,00 |
| 08.241.0815.1016.000 | Construção, Ampliação e/ou Reforma do Centro de Idosos | 1.000,00 |
| 08.241.0815.1204.000 | Aquisição de Veículos, Móveis, Máquinas, Equipamentos Diversos e outros. | 1.000,00 |
| 08.241.0815.2143.000 | Manutenção das Atividades do Fundo Municipal do Idoso | 1.000,00 |
| 08.242.0808.2098.000 | Manutenção das Atividades do Piso de Transição de Média Complexidade (Portad | 5.000,00 |
| 08.130.0803.1079.000 | Concessão de Subvenções a Entidades de Assistência Social | 5.000,00 |
| 08.243.0802.1080.000 | Aquisição de Móveis, Máquinas e Equipamentos Diversos para o Conselho Tutelar | 5.000,00 |
| 08.243.0802.1201.000 | Construção ou Reforma da Sede Municipal do Conselho Tutelar | 4.000,00 |
| 08.243.0802.2096.000 | Gestão de Pessoal do Conselho Tutelar | 221.000,00 |
| 08.243.0802.2097.000 | Manutenção das Atividades Gerais do Conselho Tutelar | 10.000,00 |
| 08.243.0806.2099.000 | Manutenção das Ações do Piso Básico Variável - PBV II - Assitência a Criança e ac | 3.000,00 |
| 08.243.0808.2100.000 | Ações Estratégicas do Programa de Erradicação do Trabalho Infantil | 5.000,00 |
| 08.122.0402.1004.000 | Aquisição de Móveis, Máquinas e Equipamentos Diversos para a Secretaria de Ass | 20.000,00 |
| 08.244.0808.2105.000 | Gestão de Pessoal do CREAS | 66.000,00 |
| 08.032.0403.1076.000 | Aquisição de Móveis, Máquinas e Equipamentos Diversos | 2.000,00 |
| 08.032.0403.2092.000 | Apoio aos Conselhos Municipais da Assistência Social | 4.000,00 |
| 08.122.0401.2133.000 | Manutenção Preventiva de Bens Móveis e Imóveis | 20.000,00 |
| 08.122.0814.2132.000 | Atividade do Enfrentamento ao COVID-19 | 5.000,00 |
| 08.122.0408.1077.000 | Aquisição e/ou Desapropriação de Imóveis do Fundo Municipal de Assistência Soci | 5.000,00 |
| 08.122.0804.2093.000 | Gestão de Pessoal do FMAS | 274.000,00 |
| 08.122.0804.2094.000 | Manutenção das Atividades Gerais do FMAS | 102.000,00 |
| 08.122.0804.2140.000 | Implantação e Manutenção do Trabalho dos Colaboradores | 105.500,00 |
| 08.122.0805.1078.000 | Aquisição de Veículos, Móveis, Máquinas e Equipamentos Diversos | 45.000,00 |
| 08.244.0811.2126.000 | Programa Bolsa Social Municipal | 2.000,00 |
| 08.244.0809.2109.000 | Manutenção do Índice Geral de Desenvolvimento do Programa Auxilio Brasil - IGD | 63.000,00 |
| 08.244.0809.1084.000 | Aquisição de Equipamentos Diversos para o IGD SUAS | 2.000,00 |
| 08.244.0809.1085.000 | Aquisição de Equipamentos Diversos para o Programa Auxilio Brasil - IGDPAB | 2.000,00 |
| 08.244.0809.2107.000 | Manutenção do Programa do Índice de Gestão Descentralizado - IGD SUAS | 17.000,00 |
| 08.244.0809.2108.000 | Gestão de Pessoal do Índice Geral de Desenvolvimento do Programa Auxilio Brasil | 81.000,00 |
| 08.244.0808.2106.000 | Manutenção das Atividades Gerais do CREAS | 121.500,00 |
| 08.244.0810.1086.000 | Aquisição de Equipamentos Diversos para o CRIANÇA FELIZ | 6.000,00 |
| 08.244.0810.2110.000 | Gestão de Pessoal do CRIANÇA FELIZ | 74.000,00 |
| 08.244.0810.2111.000 | Manutenção das atividades gerais do CRIANÇA FELIZ | 101.500,00 |
| 08.244.0811.2112.000 | Distribuição Gratuita de Bens e Serviços de Caráter Social, com base em Lei de Be | 50.000,00 |
| 08.244.0811.2113.000 | Assistência as Famílias em Situação de Risco e Vulnerabilidade Social | 5.000,00 |
| 08.244.0801.1016.000 | Construção, Ampliação e/ou Reforma do Centro de Idosos | 12.000,00 |
| 08.244.0806.2114.000 | Manutenção do Programa de Benefício de Prestação Continuada - BPC NA ESCOL | 5.000,00 |
| 08.244.0801.1099.000 | Construção, Ampliação e/ou Reforma do CREAS | 12.000,00 |
| 08.244.0806.1081.000 | Aquisição de Equipamentos Diversos para o CRAS | 38.000,00 |
| 08.244.0806.2101.000 | Gestão de Pessoal do CRAS | 125.000,00 |
| 08.244.0806.2102.000 | Manutenção das atividades gerais do CRAS | 116.000,00 |
| 10.122.1001.2133.000 | Manutenção Preventiva de Bens Móveis e Imóveis | 30.000,00 |

**PREFEITURA MUNICIPAL DE JACUIPE**

Rua Prefeito Mario Acioly Wanderley, s/n - CNPJ:12247755/0001-74

Orçamento Programa - Exercício de 2023

Anexo 10

ORÇAMENTO DOS FUNDOS ESPECIAIS

Página 6

(Inc. I, § 2º, Art.2º)

5 FMAS-FUNDO MUNICIPAL DE ASSISTÊNCIA DE JACUIPE**PLANO DE APLICACAO**

| Classif. | Discriminação | Valor R\$ |
|----------------------|---|---------------------|
| 08.244.0806.2115.000 | Manutenção das atividades gerais do PAIF - PBF (Estadual) | 5.000,00 |
| 08.244.0807.1082.000 | Aquisição de Equipamentos Diversos para o SCVF | 26.000,00 |
| 08.244.0807.2103.000 | Gestão Administrativa de Pessoal do SCFV | 13.000,00 |
| 08.244.0807.2104.000 | Manutenção das Atividades Gerais do SCFV | 61.000,00 |
| 08.244.0808.1083.000 | Aquisição de Equipamentos Diversos para o CREAS | 7.000,00 |
| TOTAL | | 1.904.500,00 |

**PREFEITURA MUNICIPAL DE JACUIPE**

Rua Prefeito Mario Acioly Wanderley, s/n - CNPJ:12247755/0001-74

Quadro 15

Orçamento Programa - Exercício de 2023

Página 1

RECEITA E DESPESA DA ADMINISTRAÇÃO INDIRETA**ENTIDADE: 6 AUTARQUIA PREVIDENCIÁRIA DO MUNICÍPIO DE JACUIPE****RECEITA**

| Código | Discriminação | Valor \$ |
|-------------|---|---------------------|
| 1215.01.1.1 | CONTRIBUIÇÃO DO SERVIDOR CIVIL ATIVO - PRINCIPAL | 1.494.500,00 |
| 1215.02.1.1 | CONTRIBUIÇÃO PATRONAL - SERVIDOR CIVIL ATIVO - PRIN | 59.500,00 |
| 1321.04.0.1 | REMUNERAÇÃO DOS RECURSOS DO REGIME PRÓPRIO DE | 1.000,00 |
| 1999.12.2.1 | ÔNUS DE SUCUMBÊNCIA -JACUIPEPREV | 20.000,00 |
| 7215.02.1.1 | CONTRIBUIÇÃO PATRONAL - SERVIDOR CIVIL ATIVO - PRIN | 1.365.500,00 |
| - | Transferência Financeira a Receber | 554.500,00 |
| | TOTAL | 3.495.000,00 |

PLANO DE APLICAÇÃO

| CLoc | Func/Prog | Catgo | Discriminação | Valor - \$ |
|------|-----------|-------|--|---------------------|
| 09 | | | Previdência Social | |
| | 09 | 271 | Previdência Básica | |
| | 09 | 271 | GESTÃO ADMINISTRATIVA DO FUNDO PREVIDENCIÁRIO | |
| | 09 | 271 | Reequipamento do JACUIPEPREV | |
| | | 4 | INVESTIMENTOS | 20.000,00 |
| | 09 | 271 | Manutenção das Atividades do JACUIPEPREV | |
| | | 3 | PESSOAL E ENCARGOS SOCIAIS | 1.000,00 |
| | | 3 | PESSOAL E ENCARGOS SOCIAIS | 75.000,00 |
| | | 3 | OUTRAS DESPESAS CORRENTES | 61.000,00 |
| | | 3 | OUTRAS DESPESAS CORRENTES | 130.000,00 |
| | 09 | 271 | Manutenção das Atividades do JACUIPEPREV | |
| | | 4 | AMORTIZAÇÃO DA DÍVIDA | 1.000,00 |
| | 09 | 271 | Gestão Administrativa de Pessoal dos Inativos e Pensionistas | |
| | | 3 | PESSOAL E ENCARGOS SOCIAIS | 492.500,00 |
| | | 3 | PESSOAL E ENCARGOS SOCIAIS | 2.606.500,00 |
| | | 3 | OUTRAS DESPESAS CORRENTES | 102.000,00 |
| | 09 | 271 | Manutenção Preventiva de Bens Móveis e Imóveis | |
| | | 4 | INVESTIMENTOS | 6.000,00 |
| | | | TOTAL | 3.495.000,00 |

**PREFEITURA MUNICIPAL DE JACUIPE**

Rua Prefeito Mario Acioly Wanderley, s/n - CNPJ:12247755/0001-74

Quadro 15

Orçamento Programa - Exercício de 2023

Página 2

RECEITA E DESPESA DA ADMINISTRAÇÃO INDIRETA**ENTIDADE: 7 FUNDO MUNICIPAL DOS DIREITOS DA CRIANÇA E ADOLESCENTE****RECEITA**

| Código | Discriminação | Valor \$ |
|--------|------------------------------------|------------------|
| - | Transferência Financeira a Receber | 62.000,00 |
| | TOTAL | 62.000,00 |

PLANO DE APLICAÇÃO

| CLoc | Func/Prog | Catgo | Discriminação | Valor - \$ |
|------|-----------|----------------|--|------------------|
| 08 | | | Assistência Social | |
| 08 | 243 | | Assistência à Criança e ao Adolescente | |
| 08 | 243 | 0813 | GESTÃO ADMINISTRATIVA DO FUNDO MUNICIPAL DOS DIREITOS DA CRIANÇA E DO | |
| 08 | 243 | 0813 1093 0000 | Aquisição de Veículos, Móveis, Máquinas, Equipamentos Diversos e outro | |
| | | 4 4 90 | INVESTIMENTOS | 5.000,00 |
| 08 | 243 | 0813 2127 0000 | Gestão administrativa do Fundo Municipal dos Direitos da Criança e Ado | |
| | | 3 1 90 | PESSOAL E ENCARGOS SOCIAIS | 10.000,00 |
| | | 3 1 91 | PESSOAL E ENCARGOS SOCIAIS | 2.000,00 |
| | | 3 3 90 | OUTRAS DESPESAS CORRENTES | 45.000,00 |
| | | TOTAL | | 62.000,00 |

**PREFEITURA MUNICIPAL DE JACUIPE**

Rua Prefeito Mario Acioly Wanderley, s/n - CNPJ:12247755/0001-74

Anexo 11

Orçamento Programa - Exercício de 2023

Página 1

SEGURIDADE SOCIAL

| Codigo | Especificacao | Categoria | Função |
|--------------|--|--------------|----------------------|
| 08 | Assistência Social | | 2.001.000,00 |
| 3.1.90.00.00 | APLICAÇÕES DIRETAS | 780.000,00 | |
| 3.1.91.00.00 | APLICAÇÃO DIRETA DECORRENTE DE OPERAÇÃO ENT | 88.500,00 | |
| 3.3.20.00.00 | TRANSFERENCIAS A UNIAO | 1.000,00 | |
| 3.3.50.00.00 | TRANSFERÊNCIAS A INSTITUIÇÕES PRIVADAS SEM FIN | 7.000,00 | |
| 3.3.90.00.00 | APLICAÇÕES DIRETAS | 837.500,00 | |
| 4.4.20.00.00 | TRANSFERENCIAS A UNIAO | 1.000,00 | |
| 4.4.50.00.00 | TRANSFERÊNCIAS A INSTITUIÇÕES PRIVADAS SEM FIN | 7.000,00 | |
| 4.4.90.00.00 | APLICAÇÕES DIRETAS | 279.000,00 | |
| 09 | Previdência Social | | 3.495.000,00 |
| 3.1.90.00.00 | APLICAÇÕES DIRETAS | 3.175.000,00 | |
| 3.3.90.00.00 | APLICAÇÕES DIRETAS | 293.000,00 | |
| 4.4.90.00.00 | APLICAÇÕES DIRETAS | 26.000,00 | |
| 4.6.90.00.00 | APLICAÇÕES DIRETAS | 1.000,00 | |
| 10 | Saúde | | 7.787.923,80 |
| 3.1.90.00.00 | APLICAÇÕES DIRETAS | 3.205.168,70 | |
| 3.1.91.00.00 | APLICAÇÃO DIRETA DECORRENTE DE OPERAÇÃO ENT | 852.000,00 | |
| 3.3.20.00.00 | TRANSFERENCIAS A UNIAO | 1.000,00 | |
| 3.3.90.00.00 | APLICAÇÕES DIRETAS | 2.849.755,10 | |
| 4.4.20.00.00 | TRANSFERENCIAS A UNIAO | 1.000,00 | |
| 4.4.90.00.00 | APLICAÇÕES DIRETAS | 877.000,00 | |
| 4.5.90.00.00 | APLICAÇÕES DIRETAS | 2.000,00 | |
| TOTAL | | | 13.283.923,80 |

**PREFEITURA MUNICIPAL DE JACUIPE**

Rua Prefeito Mario Acioly Wanderley, s/n - CNPJ:12247755/0001-74

Orçamento Programa - Exercício de 2023

Página 3

QUADRO AUXILIAR DE DETALHAMENTO DA DESPESA

| PODER | 02 | PODER EXECUTIVO | | | | | | | |
|---|-----------------------|--|--------------|--------------|--------------|--------------|--------------|--|--|
| ORGÃO | 02 | SECRETARIA MUNICIPAL DE ADMINISTRAÇÃO E FINANÇAS | | | | | | | |
| UNIDADE | 00 | SECRETARIA MUNICIPAL DE ADMINISTRAÇÃO E FINANÇAS | | | | | | | |
| Aplicacao Programada | Proj/Ativ | Finalidade | Categoria | Detalhada | TotalGrupo | Total Categ. | Total Func. | | |
| F.R. - C.A. | | | | | | | | | |
| Contratação de Serviços Técnicos Especializados para Elaboração de Planos e Projetos | 04.121.0406.2005.0000 | | | | | | 92.089,70 | | |
| 3 DESPESAS CORREN | | | | | | 92.089,70 | | | |
| 3 OUTRAS DESPESAS CORRENTES | | | | | 92.089,70 | | | | |
| APLICAÇÕES DIRETAS | | 1.42.01.001.006 | 3.3.90.00.00 | 50.000,00 | | | | | |
| APLICAÇÕES DIRETAS | | 1.50.01.001.001 | 3.3.90.00.00 | 42.089,70 | | | | | |
| Gestão Administrativa de Pessoal da Secretaria de Administração e Finanças | 04.122.0401.2006.0000 | | | | | | 1.967.000,00 | | |
| 3 DESPESAS CORREN | | | | | | 1.967.000,00 | | | |
| 1 PESSOAL E ENCARGOS SOCIAIS | | | | | 1.947.000,00 | | | | |
| APLICAÇÕES DIRETAS | | 1.50.01.001.001 | 3.1.90.00.00 | 1.591.000,00 | | | | | |
| APLICAÇÃO DIRETA DECORRENTE DE OPERAÇÃO ENTRE ÓRGÃO | | 1.50.01.001.001 | 3.1.91.00.00 | 356.000,00 | | | | | |
| 3 OUTRAS DESPESAS CORRENTES | | | | | 20.000,00 | | | | |
| APLICAÇÕES DIRETAS | | 1.50.01.001.001 | 3.3.90.00.00 | 20.000,00 | | | | | |
| Manutenção das Atividades Gerais da Secretaria de Administração e Finanças | 04.122.0401.2007.0000 | | | | | | 1.207.488,17 | | |
| 3 DESPESAS CORREN | | | | | | 1.206.488,17 | | | |
| 3 OUTRAS DESPESAS CORRENTES | | | | | 1.206.488,17 | | | | |
| TRANSFERENCIAS A UNIAO | | 1.50.01.001.001 | 3.3.20.00.00 | 1.000,00 | | | | | |
| TRANSFERÊNCIAS A INSTITUIÇÕES PRIVADAS SEM FINS LUCRAT | | 1.50.01.001.001 | 3.3.50.00.00 | 1.000,00 | | | | | |
| APLICAÇÕES DIRETAS | | 1.50.01.001.001 | 3.3.90.00.00 | 1.203.488,17 | | | | | |
| APLICAÇÕES DIRETAS | | 1.88.01.001.001 | 3.3.90.00.00 | 1.000,00 | | | | | |
| 4 DESPESAS DE CAPIT | | | | | | | 1.000,00 | | |
| 4 INVESTIMENTOS | | | | | 1.000,00 | | | | |
| TRANSFERENCIAS A UNIAO | | 1.50.01.001.001 | 4.4.20.00.00 | 1.000,00 | | | | | |
| Contratação de Consultorias e Assessorias | 04.122.0401.2008.0000 | | | | | | 5.000,00 | | |
| 3 DESPESAS CORREN | | | | | | 5.000,00 | | | |
| 3 OUTRAS DESPESAS CORRENTES | | | | | 5.000,00 | | | | |
| APLICAÇÕES DIRETAS | | 1.50.01.001.001 | 3.3.90.00.00 | 5.000,00 | | | | | |
| Implantação e Manutenção do Trabalho dos Colaboradores | 04.122.0401.2140.0000 | | | | | | 190.000,00 | | |
| 3 DESPESAS CORREN | | | | | | 190.000,00 | | | |
| 3 OUTRAS DESPESAS CORRENTES | | | | | 190.000,00 | | | | |
| APLICAÇÕES DIRETAS | | 1.50.01.001.001 | 3.3.90.00.00 | 190.000,00 | | | | | |
| Aquisição de Veículos, Móveis, Máquinas e Equipamentos Diversos | 04.122.0402.1003.0000 | | | | | | 10.000,00 | | |
| 4 DESPESAS DE CAPIT | | | | | | | 10.000,00 | | |
| 4 INVESTIMENTOS | | | | | 10.000,00 | | | | |
| APLICAÇÕES DIRETAS | | 1.50.01.001.001 | 4.4.90.00.00 | 10.000,00 | | | | | |
| Rateio para Participação em Consórcio Público | 04.122.0404.2009.0000 | | | | | | 5.000,00 | | |
| 3 DESPESAS CORREN | | | | | | 5.000,00 | | | |
| 3 OUTRAS DESPESAS CORRENTES | | | | | 5.000,00 | | | | |
| TRANSFERÊNCIAS A CONSÓRCIOS PÚBLICOS | | 1.50.01.001.001 | 3.3.71.00.00 | 5.000,00 | | | | | |

**PREFEITURA MUNICIPAL DE JACUIPE**

Rua Prefeito Mario Acioly Wanderley, s/n - CNPJ:12247755/0001-74

Orçamento Programa - Exercício de 2023

Página 4

QUADRO AUXILIAR DE DETALHAMENTO DA DESPESA

| PODER | 02 | PODER EXECUTIVO | | | | | | | |
|---|-----------------------|--|--------------|------------|------------|--------------|-------------|--|--|
| ORGÃO | 02 | SECRETARIA MUNICIPAL DE ADMINISTRAÇÃO E FINANÇAS | | | | | | | |
| UNIDADE | 00 | SECRETARIA MUNICIPAL DE ADMINISTRAÇÃO E FINANÇAS | | | | | | | |
| Aplicacao Programada | Proj/Ativ | Finalidade | Categoria | Detalhada | TotalGrupo | Total Categ. | Total Func. | | |
| F.R. - C.A. | | | | | | | | | |
| Manutenção das Atividades Gerais do PASEP | 04.123.0405.2010.0000 | | | | | | 80.000,00 | | |
| 3 DESPESAS CORREN | | | | | | 80.000,00 | | | |
| 3 OUTRAS DESPESAS CORRENTES | | | | | 80.000,00 | | | | |
| APLICAÇÕES DIRETAS | | 1.50.01.001.001 | 3.3.90.00.00 | 80.000,00 | | | | | |
| Contribuição para AMA, CNM, UNDIME e Outros | 04.130.0407.2011.0000 | | | | | | 116.000,00 | | |
| 3 DESPESAS CORREN | | | | | | 116.000,00 | | | |
| 3 OUTRAS DESPESAS CORRENTES | | | | | 116.000,00 | | | | |
| TRANSFERÊNCIAS A INSTITUIÇÕES PRIVADAS SEM FINS LUCRA | | 1.50.01.001.001 | 3.3.50.00.00 | 116.000,00 | | | | | |
| Pagamento de Dívidas Públicas | 28.843.0000.0001.0000 | | | | | | 10.000,00 | | |
| 3 DESPESAS CORREN | | | | | | 10.000,00 | | | |
| 2 JUROS E ENCARGOS DA DÍVIDA | | | | | 10.000,00 | | | | |
| APLICAÇÕES DIRETAS | | 1.50.01.001.001 | 3.2.90.00.00 | 10.000,00 | | | | | |
| Pagamento de Precatórios e Decisões Judiciais | 28.843.0000.0002.0000 | | | | | | 200.000,00 | | |
| 3 DESPESAS CORREN | | | | | | 200.000,00 | | | |
| 1 PESSOAL E ENCARGOS SOCIAIS | | | | | 100.000,00 | | | | |
| APLICAÇÕES DIRETAS | | 1.50.01.001.001 | 3.1.90.00.00 | 100.000,00 | | | | | |
| 3 OUTRAS DESPESAS CORRENTES | | | | | 100.000,00 | | | | |
| APLICAÇÕES DIRETAS | | 1.50.01.001.001 | 3.3.90.00.00 | 100.000,00 | | | | | |
| Amortização de Dívidas Públicas - FGTS | 28.843.0000.0003.0000 | | | | | | 1.000,00 | | |
| 4 DESPESAS DE CAPIT | | | | | | 1.000,00 | | | |
| 6 AMORTIZAÇÃO DA DÍVIDA | | | | | 1.000,00 | | | | |
| APLICAÇÕES DIRETAS | | 1.50.01.001.001 | 4.6.90.00.00 | 1.000,00 | | | | | |
| Amortização de Dívidas Públicas - INSS | 28.843.0000.0004.0000 | | | | | | 200.000,00 | | |
| 4 DESPESAS DE CAPIT | | | | | | 200.000,00 | | | |
| 6 AMORTIZAÇÃO DA DÍVIDA | | | | | 200.000,00 | | | | |
| APLICAÇÕES DIRETAS | | 1.50.01.001.001 | 4.6.90.00.00 | 200.000,00 | | | | | |
| Amortização de Dívidas Públicas - RPPS | 28.843.0000.0005.0000 | | | | | | 5.000,00 | | |
| 4 DESPESAS DE CAPIT | | | | | | 5.000,00 | | | |
| 6 AMORTIZAÇÃO DA DÍVIDA | | | | | 5.000,00 | | | | |
| APLICAÇÕES DIRETAS | | 1.50.01.001.001 | 4.6.90.00.00 | 5.000,00 | | | | | |
| Amortização de Dívidas Públicas com Outros Órgãos | 28.843.0000.0006.0000 | | | | | | 45.000,00 | | |
| 4 DESPESAS DE CAPIT | | | | | | 45.000,00 | | | |
| 6 AMORTIZAÇÃO DA DÍVIDA | | | | | 45.000,00 | | | | |
| APLICAÇÕES DIRETAS | | 1.50.01.001.001 | 4.6.90.00.00 | 45.000,00 | | | | | |
| Indenizações e Restituições Diversas | 28.843.0000.0007.0000 | | | | | | 2.000,00 | | |
| 3 DESPESAS CORREN | | | | | | 2.000,00 | | | |
| 3 OUTRAS DESPESAS CORRENTES | | | | | 2.000,00 | | | | |
| APLICAÇÕES DIRETAS | | 1.50.01.001.001 | 3.3.90.00.00 | 1.000,00 | | | | | |
| APLICAÇÕES DIRETAS | | 1.81.37.100.001 | 3.3.90.00.00 | 1.000,00 | | | | | |

**PREFEITURA MUNICIPAL DE JACUIPE**

Rua Prefeito Mario Acioly Wanderley, s/n - CNPJ:12247755/0001-74

Orçamento Programa - Exercício de 2023

Página 11

QUADRO AUXILIAR DE DETALHAMENTO DA DESPESA

| | | |
|---------|----|--|
| PODER | 02 | PODER EXECUTIVO |
| ORGÃO | 07 | SECRETARIA MUNICIPAL DE TURISMO E MEI AMBIENTE |
| UNIDADE | 00 | SECRETARIA MUNICIPAL DE TURISMO E MEI AMBIENTE |

| Aplicacao Programada | Proj/Ativ | Finalidade | Categoria | Detalhada | TotalGrupo | Total Categ. | Total Func. |
|--|-----------------------|-----------------|--------------|------------|------------|--------------|-------------|
| F.R. - C.A. | | | | | | | |
| Gestão Administrativa de Pessoal da Secretaria do Turismo e Meio Ambiente | 04.122.0401.2024.0000 | | | | | | 11.000,00 |
| 3 DESPESAS CORREN | | | | | | 11.000,00 | |
| 1 PESSOAL E ENCARGOS SOCIAIS | | | | | 11.000,00 | | |
| APLICAÇÕES DIRETAS | | 1.50.01.001.001 | 3.1.90.00.00 | 10.000,00 | | | |
| APLICAÇÃO DIRETA DECORRENTE DE OPERAÇÃO ENTRE ÓRGÃO | | 1.50.01.001.001 | 3.1.91.00.00 | 1.000,00 | | | |
| Manutenção das Atividades da Secretaria do Turismo e Meio Ambiente | 04.122.0401.2025.0000 | | | | | | 5.000,00 |
| 3 DESPESAS CORREN | | | | | | 5.000,00 | |
| 3 OUTRAS DESPESAS CORRENTES | | | | | 5.000,00 | | |
| APLICAÇÕES DIRETAS | | 1.50.01.001.001 | 3.3.90.00.00 | 5.000,00 | | | |
| Aquisição de Móveis, Máquinas e Equipamentos Diversos para o Turismo e Meio Ambiente | 04.122.0402.1010.0000 | | | | | | 4.000,00 |
| 4 DESPESAS DE CAPIT | | | | | | 4.000,00 | |
| 4 INVESTIMENTOS | | | | | 4.000,00 | | |
| APLICAÇÕES DIRETAS | | 1.50.01.001.001 | 4.4.90.00.00 | 4.000,00 | | | |
| Aquisição de Veículos, Móveis, Máquinas, Equipamentos Diversos e outros. | 18.541.1801.1094.0000 | | | | | | 20.000,00 |
| 4 DESPESAS DE CAPIT | | | | | | 20.000,00 | |
| 4 INVESTIMENTOS | | | | | 20.000,00 | | |
| APLICAÇÕES DIRETAS | | 1.50.01.001.001 | 4.4.90.00.00 | 20.000,00 | | | |
| Manutenção das Atividades do Programa de Revitalização | 18.541.1801.2129.0000 | | | | | | 410.000,00 |
| 3 DESPESAS CORREN | | | | | | 410.000,00 | |
| 3 OUTRAS DESPESAS CORRENTES | | | | | 410.000,00 | | |
| APLICAÇÕES DIRETAS | | 1.42.01.001.006 | 3.3.90.00.00 | 400.000,00 | | | |
| APLICAÇÕES DIRETAS | | 1.50.01.001.001 | 3.3.90.00.00 | 10.000,00 | | | |
| Manutenção das Atividades do Desassoreamento do Rio Jacuípe | 18.541.1802.2130.0000 | | | | | | 410.000,00 |
| 3 DESPESAS CORREN | | | | | | 410.000,00 | |
| 3 OUTRAS DESPESAS CORRENTES | | | | | 410.000,00 | | |
| APLICAÇÕES DIRETAS | | 1.42.01.001.006 | 3.3.90.00.00 | 400.000,00 | | | |
| APLICAÇÕES DIRETAS | | 1.50.01.001.001 | 3.3.90.00.00 | 10.000,00 | | | |
| Aquisição de Veículos, Móveis, Máquinas, Equipamentos Diversos e outros. | 18.541.1803.1094.0000 | | | | | | 110.000,00 |
| 4 DESPESAS DE CAPIT | | | | | | 110.000,00 | |
| 4 INVESTIMENTOS | | | | | 110.000,00 | | |
| APLICAÇÕES DIRETAS | | 1.42.01.001.006 | 4.4.90.00.00 | 100.000,00 | | | |
| APLICAÇÕES DIRETAS | | 1.50.01.001.001 | 4.4.90.00.00 | 10.000,00 | | | |
| Construção, Ampliação e/ou Reforma do Galpão e pontos para Coleta Seletiva de Lixo | 18.541.1803.1097.0000 | | | | | | 110.000,00 |
| 4 DESPESAS DE CAPIT | | | | | | 110.000,00 | |

**PREFEITURA MUNICIPAL DE JACUIPE**

Rua Prefeito Mario Acioly Wanderley, s/n - CNPJ:12247755/0001-74

Orçamento Programa - Exercício de 2023

Página 13

QUADRO AUXILIAR DE DETALHAMENTO DA DESPESA

| PODER | 02 | PODER EXECUTIVO | | | | | | |
|--|---|---|--------------|------------|-----------|------------|--------------|-------------|
| ORGÃO | 08 | SECRETARIA MUNICIPAL DE AGRICULTURA E DESENVOLVIMENTO RURAL | | | | | | |
| UNIDADE | 00 | SECRETARIA MUNICIPAL DE AGRICULTURA E DESENVOLVIMENTO RURAL | | | | | | |
| Aplicacao Programada | | Proj/Ativ | Finalidade | Categoria | Detalhada | TotalGrupo | Total Categ. | Total Func. |
| | | | F.R. - C.A. | | | | | |
| Gestão Administrativa de Pessoal da Secretaria de Agricultura e Desenvolvimento Rural | 20.122.0401.2026.0000 | | | | | | | 135.000,00 |
| 3 | DESPESAS CORREN | | | | | | 135.000,00 | |
| 1 | PESSOAL E ENCARGOS SOCIAIS | | | | | 135.000,00 | | |
| | APLICAÇÕES DIRETAS | 1.50.01.001.001 | 3.1.90.00.00 | 129.000,00 | | | | |
| | APLICAÇÃO DIRETA DECORRENTE DE OPERAÇÃO ENTRE ÓRGÃO | 1.50.01.001.001 | 3.1.91.00.00 | 6.000,00 | | | | |
| Manutenção das Atividades Gerais da Secretaria de Agricultura e Desenvolvimento Rural | 20.122.0401.2027.0000 | | | | | | | 70.000,00 |
| 3 | DESPESAS CORREN | | | | | | 70.000,00 | |
| 3 | OUTRAS DESPESAS CORRENTES | | | | | 70.000,00 | | |
| | APLICAÇÕES DIRETAS | 1.50.01.001.001 | 3.3.90.00.00 | 70.000,00 | | | | |
| Aquisição de Móveis, Máquinas e Equipamentos Diversos para a Sec. de Agricultura e Desenvolvimento Rural | 20.122.0402.1011.0000 | | | | | | | 5.000,00 |
| 4 | DESPESAS DE CAPIT | | | | | | 5.000,00 | |
| 4 | INVESTIMENTOS | | | | | 5.000,00 | | |
| | APLICAÇÕES DIRETAS | 1.50.01.001.001 | 4.4.90.00.00 | 5.000,00 | | | | |
| Manutenção dos Mercados, Açougues, Feiras Livres e Matadouros | 20.605.2001.2028.0000 | | | | | | | 5.000,00 |
| 3 | DESPESAS CORREN | | | | | | 5.000,00 | |
| 3 | OUTRAS DESPESAS CORRENTES | | | | | 5.000,00 | | |
| | APLICAÇÕES DIRETAS | 1.50.01.001.001 | 3.3.90.00.00 | 5.000,00 | | | | |
| Construção e Reforma de Barragens p/o Programa de Irrigação | 20.608.2002.1012.0000 | | | | | | | 205.000,00 |
| 4 | DESPESAS DE CAPIT | | | | | | 205.000,00 | |
| 4 | INVESTIMENTOS | | | | | 205.000,00 | | |
| | APLICAÇÕES DIRETAS | 1.42.01.001.006 | 4.4.90.00.00 | 200.000,00 | | | | |
| | APLICAÇÕES DIRETAS | 1.50.01.001.001 | 4.4.90.00.00 | 5.000,00 | | | | |
| Aquisição de Tratores, Máquinas Pesadas e Equipamentos Diversos | 20.608.2002.1013.0000 | | | | | | | 11.000,00 |
| 4 | DESPESAS DE CAPIT | | | | | | 11.000,00 | |
| 4 | INVESTIMENTOS | | | | | 11.000,00 | | |
| | APLICAÇÕES DIRETAS | 1.50.01.001.001 | 4.4.90.00.00 | 5.000,00 | | | | |
| | APLICAÇÕES DIRETAS | 1.81.37.100.001 | 4.4.90.00.00 | 1.000,00 | | | | |
| | APLICAÇÕES DIRETAS | 1.81.86.100.002 | 4.4.90.00.00 | 5.000,00 | | | | |
| Manutenção do Programa de Incentivo à Produção Rural | 20.608.2003.2030.0000 | | | | | | | 5.000,00 |
| 3 | DESPESAS CORREN | | | | | | 5.000,00 | |
| 3 | OUTRAS DESPESAS CORRENTES | | | | | 5.000,00 | | |
| | APLICAÇÕES DIRETAS | 1.50.01.001.001 | 3.3.90.00.00 | 5.000,00 | | | | |
| Programa Agricultor Familiar Capaz e Feliz | 20.608.2003.2123.0000 | | | | | | | 3.000,00 |
| 3 | DESPESAS CORREN | | | | | | 3.000,00 | |
| 3 | OUTRAS DESPESAS CORRENTES | | | | | 3.000,00 | | |
| | APLICAÇÕES DIRETAS | 1.50.01.001.001 | 3.3.90.00.00 | 3.000,00 | | | | |

**PREFEITURA MUNICIPAL DE JACUIPE**

Rua Prefeito Mario Acioly Wanderley, s/n - CNPJ:12247755/0001-74

Orçamento Programa - Exercício de 2023

Página 15

QUADRO AUXILIAR DE DETALHAMENTO DA DESPESA

| PODER | 02 | PODER EXECUTIVO | | | | | | | |
|--|----|--|-----------------|--------------|--------------|--------------|--------------|--------------|--|
| ORGÃO | 09 | SEC. MUN. DE INFRAESTRUTURA, TRANSPORTES E SERVIÇOS PÚBLICOS | | | | | | | |
| UNIDADE | 00 | SEC. MUN. DE INFRAESTRUTURA, TRANSPORTES E SERVIÇOS PÚBLICOS | | | | | | | |
| Aplicacao Programada | | Proj/Ativ | Finalidade | Categoria | Detalhada | TotalGrupo | Total Categ. | Total Func. | |
| | | | F.R. - C.A. | | | | | | |
| Gestão Administrativa de Pessoal da Secretaria de Infraestrutura, Transporte e Serviços Públicos | | 04.122.0401.2033.0000 | | | | | | 1.318.000,00 | |
| 3 | | DESPESAS CORREN | | | | | 1.318.000,00 | | |
| 1 | | PESSOAL E ENCARGOS SOCIAIS | | | | 1.317.000,00 | | | |
| | | APLICAÇÕES DIRETAS | 1.50.01.001.001 | 3.1.90.00.00 | 1.000.000,00 | | | | |
| | | APLICAÇÃO DIRETA DECORRENTE DE OPERAÇÃO ENTRE ÓRGÃO | 1.50.01.001.001 | 3.1.91.00.00 | 317.000,00 | | | | |
| 3 | | OUTRAS DESPESAS CORRENTES | | | | | 1.000,00 | | |
| | | APLICAÇÕES DIRETAS | 1.50.01.001.001 | 3.3.90.00.00 | 1.000,00 | | | | |
| Manutenção das Atividades Gerais da Secretaria de Infraestrutura, Transporte e Serviços Públicos | | 04.122.0401.2034.0000 | | | | | | 1.301.000,00 | |
| 3 | | DESPESAS CORREN | | | | | 1.301.000,00 | | |
| 3 | | OUTRAS DESPESAS CORRENTES | | | | 1.301.000,00 | | | |
| | | APLICAÇÕES DIRETAS | 1.11.59.610.001 | 3.3.90.00.00 | 1.000,00 | | | | |
| | | APLICAÇÕES DIRETAS | 1.42.01.001.006 | 3.3.90.00.00 | 300.000,00 | | | | |
| | | APLICAÇÕES DIRETAS | 1.50.01.001.001 | 3.3.90.00.00 | 1.000.000,00 | | | | |
| Manutenção Preventiva de Bens Móveis e Imóveis | | 04.122.0401.2133.0000 | | | | | | 50.000,00 | |
| 4 | | DESPESAS DE CAPIT | | | | | 50.000,00 | | |
| 4 | | INVESTIMENTOS | | | | 50.000,00 | | | |
| | | APLICAÇÕES DIRETAS | 1.50.01.001.001 | 4.4.90.00.00 | 50.000,00 | | | | |
| Aquisição de Veículos, Móveis, Máquinas e Equipamentos Diversos | | 04.122.0402.1015.0000 | | | | | | 35.000,00 | |
| 4 | | DESPESAS DE CAPIT | | | | | 35.000,00 | | |
| 4 | | INVESTIMENTOS | | | | 35.000,00 | | | |
| | | APLICAÇÕES DIRETAS | 1.50.01.001.001 | 4.4.90.00.00 | 10.000,00 | | | | |
| | | APLICAÇÕES DIRETAS | 1.81.37.100.001 | 4.4.90.00.00 | 20.000,00 | | | | |
| | | APLICAÇÕES DIRETAS | 1.81.86.100.002 | 4.4.90.00.00 | 5.000,00 | | | | |
| Aquisição de Veículos, Móveis, Máquinas e Equipamentos Diversos para o Segurança Municipal | | 06.181.0601.1096.0000 | | | | | | 5.000,00 | |
| 4 | | DESPESAS DE CAPIT | | | | | 5.000,00 | | |
| 4 | | INVESTIMENTOS | | | | 5.000,00 | | | |
| | | APLICAÇÕES DIRETAS | 1.50.01.001.001 | 4.4.90.00.00 | 5.000,00 | | | | |
| Manutenção das Atividades Gerais da Segurança Municipal | | 06.181.0601.2137.0000 | | | | | | 8.000,00 | |
| 3 | | DESPESAS CORREN | | | | | 8.000,00 | | |
| 3 | | OUTRAS DESPESAS CORRENTES | | | | 8.000,00 | | | |
| | | APLICAÇÕES DIRETAS | 1.50.01.001.001 | 3.3.90.00.00 | 8.000,00 | | | | |
| Construção, Ampliação e/ou Reforma do Centro de Convivência para Jovens e Adolescentes. | | 08.243.0801.1090.0000 | | | | | | 7.000,00 | |
| 4 | | DESPESAS DE CAPIT | | | | | 7.000,00 | | |
| 4 | | INVESTIMENTOS | | | | 7.000,00 | | | |
| | | APLICAÇÕES DIRETAS | 1.50.01.001.001 | 4.4.90.00.00 | 5.000,00 | | | | |
| | | APLICAÇÕES DIRETAS | 1.81.37.100.001 | 4.4.90.00.00 | 1.000,00 | | | | |
| | | APLICAÇÕES DIRETAS | 1.81.86.100.002 | 4.4.90.00.00 | 1.000,00 | | | | |

**PREFEITURA MUNICIPAL DE JACUIPE**

Rua Prefeito Mario Acioly Wanderley, s/n - CNPJ:12247755/0001-74

Orçamento Programa - Exercício de 2023

Página 16

QUADRO AUXILIAR DE DETALHAMENTO DA DESPESA

| | | |
|---------|----|--|
| PODER | 02 | PODER EXECUTIVO |
| ORGÃO | 09 | SEC. MUN. DE INFRAESTRUTURA, TRANSPORTES E SERVIÇOS PÚBLICOS |
| UNIDADE | 00 | SEC. MUN. DE INFRAESTRUTURA, TRANSPORTES E SERVIÇOS PÚBLICOS |

| Aplicacao Programada | Proj/Ativ | Finalidade | Categoria | Detalhada | TotalGrupo | Total Categ. | Total Func. |
|---|-----------------------|-----------------|--------------|-----------|------------|--------------|-------------|
| | | F.R. - C.A. | | | | | |
| Construção ou Reforma da Sede Municipal do Conselho Tutelar | 08.243.0802.1201.0000 | | | | | | 5.000,00 |
| 4 | DESPESAS DE CAPIT | | | | | 5.000,00 | |
| 4 | INVESTIMENTOS | | | | 5.000,00 | | |
| | APLICAÇÕES DIRETAS | 1.50.01.001.001 | 4.4.90.00.00 | 5.000,00 | | | |
| Construção, Ampliação e/ou Reforma do Centro de Idosos | 08.244.0801.1016.0000 | | | | | | 34.000,00 |
| 4 | DESPESAS DE CAPIT | | | | | 34.000,00 | |
| 4 | INVESTIMENTOS | | | | 34.000,00 | | |
| | APLICAÇÕES DIRETAS | 1.50.01.001.001 | 4.4.90.00.00 | 4.000,00 | | | |
| | APLICAÇÕES DIRETAS | 1.81.37.100.001 | 4.4.90.00.00 | 30.000,00 | | | |
| Construção, Ampliação e/ou Reforma da Biblioteca Municipal | 13.392.1301.1202.0000 | | | | | | 10.000,00 |
| 4 | DESPESAS DE CAPIT | | | | | 10.000,00 | |
| 4 | INVESTIMENTOS | | | | 10.000,00 | | |
| | APLICAÇÕES DIRETAS | 1.50.01.001.001 | 4.4.90.00.00 | 10.000,00 | | | |
| Construção, Ampliação e/ou Reforma do Centro Cultural | 13.392.1302.1092.0000 | | | | | | 3.000,00 |
| 4 | DESPESAS DE CAPIT | | | | | 3.000,00 | |
| 4 | INVESTIMENTOS | | | | 3.000,00 | | |
| | APLICAÇÕES DIRETAS | 1.50.01.001.001 | 4.4.90.00.00 | 1.000,00 | | | |
| | APLICAÇÕES DIRETAS | 1.81.37.100.001 | 4.4.90.00.00 | 1.000,00 | | | |
| | APLICAÇÕES DIRETAS | 1.81.86.100.002 | 4.4.90.00.00 | 1.000,00 | | | |
| Aquisição de Veículos, Móveis, Máquinas e Equipamentos Diversos para o Setor de Obras e Serviços Públicos | 15.122.0402.1017.0000 | | | | | | 45.000,00 |
| 4 | DESPESAS DE CAPIT | | | | | 45.000,00 | |
| 4 | INVESTIMENTOS | | | | 45.000,00 | | |
| | APLICAÇÕES DIRETAS | 1.50.01.001.001 | 4.4.90.00.00 | 5.000,00 | | | |
| | APLICAÇÕES DIRETAS | 1.81.37.100.001 | 4.4.90.00.00 | 35.000,00 | | | |
| | APLICAÇÕES DIRETAS | 1.81.86.100.002 | 4.4.90.00.00 | 5.000,00 | | | |
| Aquisição de Máquinas Pesadas, Trator, Retroescavadeira e Outros | 15.122.0402.1018.0000 | | | | | | 52.000,00 |
| 4 | DESPESAS DE CAPIT | | | | | 52.000,00 | |
| 4 | INVESTIMENTOS | | | | 52.000,00 | | |
| | APLICAÇÕES DIRETAS | 1.50.01.001.001 | 4.4.90.00.00 | 20.000,00 | | | |
| | APLICAÇÕES DIRETAS | 1.81.37.100.001 | 4.4.90.00.00 | 30.000,00 | | | |
| | APLICAÇÕES DIRETAS | 1.81.86.100.002 | 4.4.90.00.00 | 2.000,00 | | | |
| Aquisição e/ou Desapropriação de Imóveis Municipais | 15.122.0402.1019.0000 | | | | | | 10.000,00 |
| 4 | DESPESAS DE CAPIT | | | | | 10.000,00 | |
| 4 | INVESTIMENTOS | | | | 5.000,00 | | |
| | APLICAÇÕES DIRETAS | 1.50.01.001.001 | 4.4.90.00.00 | 5.000,00 | | | |
| 5 | INVERSÕES FINANCEIRAS | | | | 5.000,00 | | |
| | APLICAÇÕES DIRETAS | 1.50.01.001.001 | 4.5.90.00.00 | 5.000,00 | | | |
| Construção, Ampliação e/ou Reforma dos Prédios Públicos Municipais | 15.122.1501.1020.0000 | | | | | | 220.000,00 |

**PREFEITURA MUNICIPAL DE JACUIPE**

Rua Prefeito Mario Acioly Wanderley, s/n - CNPJ:12247755/0001-74

Orçamento Programa - Exercício de 2023

Página 17

QUADRO AUXILIAR DE DETALHAMENTO DA DESPESA

| | | |
|---------|----|--|
| PODER | 02 | PODER EXECUTIVO |
| ORGÃO | 09 | SEC. MUN. DE INFRAESTRUTURA, TRANSPORTES E SERVIÇOS PÚBLICOS |
| UNIDADE | 00 | SEC. MUN. DE INFRAESTRUTURA, TRANSPORTES E SERVIÇOS PÚBLICOS |

| Aplicacao Programada | Proj/Ativ | Finalidade | Categoria | Detalhada | TotalGrupo | Total Categ. | Total Func. |
|---|-----------------------|--|-----------------|--------------|------------|--------------|-------------|
| F.R. - C.A. | | | | | | | |
| Construção, Ampliação e/ou Reforma dos Prédios Públicos Municipais | 15.122.1501.1020.0000 | | | | | | 220.000,00 |
| 4 | 4 | DESPESAS DE CAPITAL INVESTIMENTOS | | | | 220.000,00 | |
| | | APLICAÇÕES DIRETAS | 1.42.01.001.006 | 4.4.90.00.00 | 200.000,00 | | |
| | | APLICAÇÕES DIRETAS | 1.50.01.001.001 | 4.4.90.00.00 | 20.000,00 | | |
| Manutenção dos Prédios Públicos Municipais | 15.122.1501.2035.0000 | | | | | | 50.000,00 |
| 3 | 3 | DESPESAS CORRENTES OUTRAS DESPESAS CORRENTES | | | | 50.000,00 | |
| | | APLICAÇÕES DIRETAS | 1.50.01.001.001 | 3.3.90.00.00 | 50.000,00 | | |
| Construção e/ou Reposição de Calçamento, Meio-fio e Pavimentação Asfáltica | 15.451.1502.1021.0000 | | | | | | 654.820,00 |
| 4 | 4 | DESPESAS DE CAPITAL INVESTIMENTOS | | | | 654.820,00 | |
| | | APLICAÇÕES DIRETAS | 1.11.59.610.001 | 4.4.90.00.00 | 1.000,00 | | |
| | | APLICAÇÕES DIRETAS | 1.42.01.001.006 | 4.4.90.00.00 | 601.820,00 | | |
| | | APLICAÇÕES DIRETAS | 1.50.01.001.001 | 4.4.90.00.00 | 20.000,00 | | |
| | | APLICAÇÕES DIRETAS | 1.81.37.100.001 | 4.4.90.00.00 | 30.000,00 | | |
| | | APLICAÇÕES DIRETAS | 1.81.86.100.002 | 4.4.90.00.00 | 2.000,00 | | |
| Construção, Reforma, Melhoramentos e/ou Ampliação da Calçamento | 15.451.1502.1022.0000 | | | | | | 53.000,00 |
| 4 | 4 | DESPESAS DE CAPITAL INVESTIMENTOS | | | | 53.000,00 | |
| | | APLICAÇÕES DIRETAS | 1.11.59.610.001 | 4.4.90.00.00 | 1.000,00 | | |
| | | APLICAÇÕES DIRETAS | 1.50.01.001.001 | 4.4.90.00.00 | 20.000,00 | | |
| | | APLICAÇÕES DIRETAS | 1.81.37.100.001 | 4.4.90.00.00 | 30.000,00 | | |
| | | APLICAÇÕES DIRETAS | 1.81.86.100.002 | 4.4.90.00.00 | 2.000,00 | | |
| Manutenção de Calçamentos, Meio-fio e Asfalto | 15.451.1502.2036.0000 | | | | | | 16.000,00 |
| 3 | 3 | DESPESAS CORRENTES OUTRAS DESPESAS CORRENTES | | | | 16.000,00 | |
| | | APLICAÇÕES DIRETAS | 1.11.59.610.001 | 3.3.90.00.00 | 1.000,00 | | |
| | | APLICAÇÕES DIRETAS | 1.50.01.001.001 | 3.3.90.00.00 | 10.000,00 | | |
| | | APLICAÇÕES DIRETAS | 1.81.37.100.001 | 3.3.90.00.00 | 5.000,00 | | |
| Construção, Reforma, Melhoramentos e/ou Ampliação de Cemitérios Públicos, Necrópoles e Velórios | 15.451.1503.1023.0000 | | | | | | 32.000,00 |
| 4 | 4 | DESPESAS DE CAPITAL INVESTIMENTOS | | | | 32.000,00 | |
| | | APLICAÇÕES DIRETAS | 1.50.01.001.001 | 4.4.90.00.00 | 10.000,00 | | |
| | | APLICAÇÕES DIRETAS | 1.81.37.100.001 | 4.4.90.00.00 | 20.000,00 | | |
| | | APLICAÇÕES DIRETAS | 1.81.86.100.002 | 4.4.90.00.00 | 2.000,00 | | |
| Manutenção de Cemitérios Públicos, Necrópoles e Velórios | 15.451.1503.2037.0000 | | | | | | 5.000,00 |
| 3 | 3 | DESPESAS CORRENTES OUTRAS DESPESAS CORRENTES | | | | 5.000,00 | |
| | | APLICAÇÕES DIRETAS | 1.50.01.001.001 | 3.3.90.00.00 | 5.000,00 | | |

**PREFEITURA MUNICIPAL DE JACUIPE**

Rua Prefeito Mario Acioly Wanderley, s/n - CNPJ:12247755/0001-74

Orçamento Programa - Exercício de 2023

Página 18

QUADRO AUXILIAR DE DETALHAMENTO DA DESPESA

| | | |
|---------|----|--|
| PODER | 02 | PODER EXECUTIVO |
| ORGÃO | 09 | SEC. MUN. DE INFRAESTRUTURA, TRANSPORTES E SERVIÇOS PÚBLICOS |
| UNIDADE | 00 | SEC. MUN. DE INFRAESTRUTURA, TRANSPORTES E SERVIÇOS PÚBLICOS |

| Aplicacao Programada | Proj/Ativ | Finalidade | Categoria | Detalhada | TotalGrupo | Total Categ. | Total Func. |
|---|-----------------------|---------------------------|-----------------|--------------|------------|--------------|-------------|
| | | F.R. - C.A. | | | | | |
| Manutenção de Cemitérios Públicos, Necrópoles e Velórios | 15.451.1503.2037.0000 | | | | | | 5.000,00 |
| Construção, Reforma e/ou Ampliação de Praças, Parques, Jardins e Outros | 15.451.1504.1024.0000 | | | | | | 126.000,00 |
| 4 | 4 | DESPESAS DE CAPIT | | | | 126.000,00 | |
| | 4 | INVESTIMENTOS | | | 126.000,00 | | |
| | | APLICAÇÕES DIRETAS | 1.42.01.001.006 | 4.4.90.00.00 | 100.000,00 | | |
| | | APLICAÇÕES DIRETAS | 1.50.01.001.001 | 4.4.90.00.00 | 4.000,00 | | |
| | | APLICAÇÕES DIRETAS | 1.81.37.100.001 | 4.4.90.00.00 | 20.000,00 | | |
| | | APLICAÇÕES DIRETAS | 1.81.86.100.002 | 4.4.90.00.00 | 2.000,00 | | |
| Construção, Ampliação e/ou Reforma de Praça Multiesportiva / Centro de Lazer / Pátio de Eventos | 15.451.1504.1025.0000 | | | | | | 52.000,00 |
| 4 | 4 | DESPESAS DE CAPIT | | | | 52.000,00 | |
| | 4 | INVESTIMENTOS | | | 52.000,00 | | |
| | | APLICAÇÕES DIRETAS | 1.50.01.001.001 | 4.4.90.00.00 | 20.000,00 | | |
| | | APLICAÇÕES DIRETAS | 1.81.37.100.001 | 4.4.90.00.00 | 30.000,00 | | |
| | | APLICAÇÕES DIRETAS | 1.81.86.100.002 | 4.4.90.00.00 | 2.000,00 | | |
| Manutenção das Praças, Parques e Jardins | 15.451.1504.2038.0000 | | | | | | 10.000,00 |
| 3 | 3 | DESPESAS CORREN | | | | 10.000,00 | |
| | 3 | OUTRAS DESPESAS CORRENTES | | | 10.000,00 | | |
| | | APLICAÇÕES DIRETAS | 1.50.01.001.001 | 3.3.90.00.00 | 10.000,00 | | |
| Construção, Reforma e/ou Ampliação de Feiras Livres | 15.451.1505.1026.0000 | | | | | | 20.000,00 |
| 4 | 4 | DESPESAS DE CAPIT | | | | 20.000,00 | |
| | 4 | INVESTIMENTOS | | | 20.000,00 | | |
| | | APLICAÇÕES DIRETAS | 1.50.01.001.001 | 4.4.90.00.00 | 20.000,00 | | |
| Construção, Ampliação e/ou Reforma da Academia da Cidade | 15.451.1507.1027.0000 | | | | | | 20.000,00 |
| 4 | 4 | DESPESAS DE CAPIT | | | | 20.000,00 | |
| | 4 | INVESTIMENTOS | | | 20.000,00 | | |
| | | APLICAÇÕES DIRETAS | 1.50.01.001.001 | 4.4.90.00.00 | 20.000,00 | | |
| Implantação e Manutenção da Academia da Cidade | 15.451.1507.2039.0000 | | | | | | 5.000,00 |
| 3 | 3 | DESPESAS CORREN | | | | 5.000,00 | |
| | 3 | OUTRAS DESPESAS CORRENTES | | | 5.000,00 | | |
| | | APLICAÇÕES DIRETAS | 1.50.01.001.001 | 3.3.90.00.00 | 5.000,00 | | |
| Construção, Ampliação e/ou Reforma de Pórtico da Cidade de Jacuípe | 15.451.1508.1029.0000 | | | | | | 10.000,00 |
| 4 | 4 | DESPESAS DE CAPIT | | | | 10.000,00 | |
| | 4 | INVESTIMENTOS | | | 10.000,00 | | |
| | | APLICAÇÕES DIRETAS | 1.50.01.001.001 | 4.4.90.00.00 | 10.000,00 | | |
| Construção, Ampliação e/ou Reforma do Anel Viário de Jacuípe | 15.451.1508.1200.0000 | | | | | | 10.000,00 |
| 4 | 4 | DESPESAS DE CAPIT | | | | 10.000,00 | |

**PREFEITURA MUNICIPAL DE JACUIPE**

Rua Prefeito Mario Acioly Wanderley, s/n - CNPJ:12247755/0001-74

Orçamento Programa - Exercício de 2023

Página 19

QUADRO AUXILIAR DE DETALHAMENTO DA DESPESA

| | | |
|---------|----|--|
| PODER | 02 | PODER EXECUTIVO |
| ORGÃO | 09 | SEC. MUN. DE INFRAESTRUTURA, TRANSPORTES E SERVIÇOS PÚBLICOS |
| UNIDADE | 00 | SEC. MUN. DE INFRAESTRUTURA, TRANSPORTES E SERVIÇOS PÚBLICOS |

| Aplicacao Programada | Proj/Ativ | Finalidade | Categoria | Detalhada | TotalGrupo | Total Categ. | Total Func. |
|---|---------------------------|-----------------|--------------|------------|------------|--------------|-------------|
| | | F.R. - C.A. | | | | | |
| Construção, Ampliação e/ou Reforma do Anel Viário de Jacuípe | 15.451.1508.1200.0000 | | | | | | 10.000,00 |
| 4 | DESPESAS DE CAPIT | | | | | 10.000,00 | |
| 4 | INVESTIMENTOS | | | | 10.000,00 | | |
| | APLICAÇÕES DIRETAS | 1.50.01.001.001 | 4.4.90.00.00 | 10.000,00 | | | |
| Construção, Ampliação e/ou Reforma de Parada de Onibus | 15.451.1508.1203.0000 | | | | | | 2.000,00 |
| 4 | DESPESAS DE CAPIT | | | | | 2.000,00 | |
| 4 | INVESTIMENTOS | | | | 2.000,00 | | |
| | APLICAÇÕES DIRETAS | 1.42.01.001.006 | 4.4.90.00.00 | 1.000,00 | | | |
| | APLICAÇÕES DIRETAS | 1.50.01.001.001 | 4.4.90.00.00 | 1.000,00 | | | |
| Construção e/ou Recuperação de Escadarias, Muros de Arrimo, Encostas e Outros | 15.451.2602.1028.0000 | | | | | | 33.000,00 |
| 4 | DESPESAS DE CAPIT | | | | | 33.000,00 | |
| 4 | INVESTIMENTOS | | | | 33.000,00 | | |
| | APLICAÇÕES DIRETAS | 1.11.59.610.001 | 4.4.90.00.00 | 1.000,00 | | | |
| | APLICAÇÕES DIRETAS | 1.42.01.001.006 | 4.4.90.00.00 | 10.000,00 | | | |
| | APLICAÇÕES DIRETAS | 1.50.01.001.001 | 4.4.90.00.00 | 20.000,00 | | | |
| | APLICAÇÕES DIRETAS | 1.81.37.100.001 | 4.4.90.00.00 | 1.000,00 | | | |
| | APLICAÇÕES DIRETAS | 1.81.86.100.002 | 4.4.90.00.00 | 1.000,00 | | | |
| Execução de Obras e Serviços de Aberturas de Estradas Vicinais | 15.451.2602.1042.0000 | | | | | | 6.000,00 |
| 4 | DESPESAS DE CAPIT | | | | | 6.000,00 | |
| 4 | INVESTIMENTOS | | | | 6.000,00 | | |
| | APLICAÇÕES DIRETAS | 1.11.59.610.001 | 4.4.90.00.00 | 1.000,00 | | | |
| | APLICAÇÕES DIRETAS | 1.50.01.001.001 | 4.4.90.00.00 | 5.000,00 | | | |
| Manutenção dos Serviços de Limpeza Pública | 15.452.1506.2040.0000 | | | | | | 900.000,00 |
| 3 | DESPESAS CORREN | | | | | 900.000,00 | |
| 3 | OUTRAS DESPESAS CORRENTES | | | | 900.000,00 | | |
| | APLICAÇÕES DIRETAS | 1.50.01.001.001 | 3.3.90.00.00 | 900.000,00 | | | |
| Construção, Reforma e/ou Ampliação de Casas Populares | 16.482.1601.1031.0000 | | | | | | 32.000,00 |
| 4 | DESPESAS DE CAPIT | | | | | 32.000,00 | |
| 4 | INVESTIMENTOS | | | | 32.000,00 | | |
| | APLICAÇÕES DIRETAS | 1.50.01.001.001 | 4.4.90.00.00 | 10.000,00 | | | |
| | APLICAÇÕES DIRETAS | 1.81.37.100.001 | 4.4.90.00.00 | 20.000,00 | | | |
| | APLICAÇÕES DIRETAS | 1.81.86.100.002 | 4.4.90.00.00 | 2.000,00 | | | |
| Construção e/ou Melhoria Sanitárias Domiciliares na Zona Urbana e Rural | 16.482.1701.1032.0000 | | | | | | 210.000,00 |
| 4 | DESPESAS DE CAPIT | | | | | 210.000,00 | |
| 4 | INVESTIMENTOS | | | | 210.000,00 | | |
| | APLICAÇÕES DIRETAS | 1.42.01.001.006 | 4.4.90.00.00 | 200.000,00 | | | |
| | APLICAÇÕES DIRETAS | 1.50.01.001.001 | 4.4.90.00.00 | 10.000,00 | | | |
| Construção, Ampliação e Melhoria de Esgotos, Galerias, | 16.482.1702.1033.0000 | | | | | | 537.000,00 |

**PREFEITURA MUNICIPAL DE JACUIPE**

Rua Prefeito Mario Acioly Wanderley, s/n - CNPJ:12247755/0001-74

Orçamento Programa - Exercício de 2023

Página 20

QUADRO AUXILIAR DE DETALHAMENTO DA DESPESA

| | | |
|---------|----|--|
| PODER | 02 | PODER EXECUTIVO |
| ORGÃO | 09 | SEC. MUN. DE INFRAESTRUTURA, TRANSPORTES E SERVIÇOS PÚBLICOS |
| UNIDADE | 00 | SEC. MUN. DE INFRAESTRUTURA, TRANSPORTES E SERVIÇOS PÚBLICOS |

| Aplicacao Programada | Proj/Ativ | Finalidade | Categoria | Detalhada | TotalGrupo | Total Categ. | Total Func. |
|--|-----------------------|---------------------------|-----------------|--------------|------------|--------------|-------------|
| F.R. - C.A. | | | | | | | |
| Bueiros e Outros | | | | | | | |
| 4 | 4 | DESPESAS DE CAPIT | | | | 537.000,00 | 537.000,00 |
| | 4 | INVESTIMENTOS | | | 537.000,00 | | |
| | | APLICAÇÕES DIRETAS | 1.42.01.001.006 | 4.4.90.00.00 | 500.000,00 | | |
| | | APLICAÇÕES DIRETAS | 1.50.01.001.001 | 4.4.90.00.00 | 5.000,00 | | |
| | | APLICAÇÕES DIRETAS | 1.81.37.100.001 | 4.4.90.00.00 | 30.000,00 | | |
| | | APLICAÇÕES DIRETAS | 1.81.86.100.002 | 4.4.90.00.00 | 2.000,00 | | |
| Construção, Ampliação, Reforma de Esgotamento sanitário na zona urbana e Rural | 16.482.1702.1034.0000 | | | | | | 537.000,00 |
| 4 | 4 | DESPESAS DE CAPIT | | | | 537.000,00 | 537.000,00 |
| | 4 | INVESTIMENTOS | | | 537.000,00 | | |
| | | APLICAÇÕES DIRETAS | 1.42.01.001.006 | 4.4.90.00.00 | 500.000,00 | | |
| | | APLICAÇÕES DIRETAS | 1.50.01.001.001 | 4.4.90.00.00 | 5.000,00 | | |
| | | APLICAÇÕES DIRETAS | 1.81.37.100.001 | 4.4.90.00.00 | 30.000,00 | | |
| | | APLICAÇÕES DIRETAS | 1.81.86.100.002 | 4.4.90.00.00 | 2.000,00 | | |
| Manutenção do Sistema de Saneamento Básico | 16.482.1702.2041.0000 | | | | | | 408.000,00 |
| 3 | 3 | DESPESAS CORREN | | | | 408.000,00 | 408.000,00 |
| | 3 | OUTRAS DESPESAS CORRENTES | | | 408.000,00 | | |
| | | APLICAÇÕES DIRETAS | 1.42.01.001.006 | 3.3.90.00.00 | 400.000,00 | | |
| | | APLICAÇÕES DIRETAS | 1.50.01.001.001 | 3.3.90.00.00 | 5.000,00 | | |
| | | APLICAÇÕES DIRETAS | 1.81.37.100.001 | 3.3.90.00.00 | 3.000,00 | | |
| Construção de Adutoras, Açudes, Barragens, Cisternas, Poços Artesianos e Amazonas entre Outros | 16.544.1703.1035.0000 | | | | | | 527.000,00 |
| 4 | 4 | DESPESAS DE CAPIT | | | | 527.000,00 | 527.000,00 |
| | 4 | INVESTIMENTOS | | | 527.000,00 | | |
| | | APLICAÇÕES DIRETAS | 1.42.01.001.006 | 4.4.90.00.00 | 500.000,00 | | |
| | | APLICAÇÕES DIRETAS | 1.50.01.001.001 | 4.4.90.00.00 | 5.000,00 | | |
| | | APLICAÇÕES DIRETAS | 1.81.37.100.001 | 4.4.90.00.00 | 20.000,00 | | |
| | | APLICAÇÕES DIRETAS | 1.81.86.100.002 | 4.4.90.00.00 | 2.000,00 | | |
| Construção, Ampliação, Reforma dos Chafariz da Zona Urbana e Rural | 16.544.1703.1036.0000 | | | | | | 210.000,00 |
| 4 | 4 | DESPESAS DE CAPIT | | | | 210.000,00 | 210.000,00 |
| | 4 | INVESTIMENTOS | | | 210.000,00 | | |
| | | APLICAÇÕES DIRETAS | 1.42.01.001.006 | 4.4.90.00.00 | 200.000,00 | | |
| | | APLICAÇÕES DIRETAS | 1.50.01.001.001 | 4.4.90.00.00 | 10.000,00 | | |
| Manutenção de Sistemas de Abastecimento D'Água | 16.544.1703.2042.0000 | | | | | | 410.000,00 |
| 3 | 3 | DESPESAS CORREN | | | | 410.000,00 | 410.000,00 |
| | 3 | OUTRAS DESPESAS CORRENTES | | | 410.000,00 | | |
| | | APLICAÇÕES DIRETAS | 1.42.01.001.006 | 3.3.90.00.00 | 400.000,00 | | |
| | | APLICAÇÕES DIRETAS | 1.50.01.001.001 | 3.3.90.00.00 | 10.000,00 | | |
| Manutenção dos Chafariz da Zona Urbana e Rural | 16.544.1703.2043.0000 | | | | | | 405.000,00 |
| 3 | 3 | DESPESAS CORREN | | | | 405.000,00 | 405.000,00 |

**PREFEITURA MUNICIPAL DE JACUIPE**

Rua Prefeito Mario Acioly Wanderley, s/n - CNPJ:12247755/0001-74

Orçamento Programa - Exercício de 2023

Página 21

QUADRO AUXILIAR DE DETALHAMENTO DA DESPESA

| PODER | 02 | PODER EXECUTIVO | | | | | | |
|--|----|--|-----------------|--------------|------------|------------|--------------|-------------|
| ORGÃO | 09 | SEC. MUN. DE INFRAESTRUTURA, TRANSPORTES E SERVIÇOS PÚBLICOS | | | | | | |
| UNIDADE | 00 | SEC. MUN. DE INFRAESTRUTURA, TRANSPORTES E SERVIÇOS PÚBLICOS | | | | | | |
| Aplicacao Programada | | Proj/Ativ | Finalidade | Categoria | Detalhada | TotalGrupo | Total Categ. | Total Func. |
| | | | F.R. - C.A. | | | | | |
| Manutenção dos Chafariz da Zona Urbana e Rural | | 16.544.1703.2043.0000 | | | | | | 405.000,00 |
| 3 | | DESPESAS CORREN | | | | | 405.000,00 | |
| 3 | | OUTRAS DESPESAS CORRENTES | | | | 405.000,00 | | |
| | | APLICAÇÕES DIRETAS | 1.42.01.001.006 | 3.3.90.00.00 | 400.000,00 | | | |
| | | APLICAÇÕES DIRETAS | 1.50.01.001.001 | 3.3.90.00.00 | 5.000,00 | | | |
| Construção, Ampliação e Reforma de Matadouros, Açougues, Mercados e Outros | | 20.605.2001.1037.0000 | | | | | | 41.000,00 |
| 4 | | DESPESAS DE CAPIT | | | | | 41.000,00 | |
| 4 | | INVESTIMENTOS | | | | 41.000,00 | | |
| | | APLICAÇÕES DIRETAS | 1.50.01.001.001 | 4.4.90.00.00 | 10.000,00 | | | |
| | | APLICAÇÕES DIRETAS | 1.81.37.100.001 | 4.4.90.00.00 | 30.000,00 | | | |
| | | APLICAÇÕES DIRETAS | 1.81.86.100.002 | 4.4.90.00.00 | 1.000,00 | | | |
| Ampliação do Sistema de Iluminação Pública na Sede, Distritos e Povoados | | 25.752.2501.1038.0000 | | | | | | 531.000,00 |
| 4 | | DESPESAS DE CAPIT | | | | | 531.000,00 | |
| 4 | | INVESTIMENTOS | | | | 531.000,00 | | |
| | | APLICAÇÕES DIRETAS | 1.42.01.001.006 | 4.4.90.00.00 | 500.000,00 | | | |
| | | APLICAÇÕES DIRETAS | 1.50.01.001.001 | 4.4.90.00.00 | 10.000,00 | | | |
| | | APLICAÇÕES DIRETAS | 1.81.37.100.001 | 4.4.90.00.00 | 20.000,00 | | | |
| | | APLICAÇÕES DIRETAS | 1.81.86.100.002 | 4.4.90.00.00 | 1.000,00 | | | |
| Aquisição de Equipamentos e Postes para o Sistema de Iluminação Pública | | 25.752.2501.1039.0000 | | | | | | 526.000,00 |
| 4 | | DESPESAS DE CAPIT | | | | | 526.000,00 | |
| 4 | | INVESTIMENTOS | | | | 526.000,00 | | |
| | | APLICAÇÕES DIRETAS | 1.42.01.001.006 | 4.4.90.00.00 | 500.000,00 | | | |
| | | APLICAÇÕES DIRETAS | 1.50.01.001.001 | 4.4.90.00.00 | 4.000,00 | | | |
| | | APLICAÇÕES DIRETAS | 1.81.37.100.001 | 4.4.90.00.00 | 20.000,00 | | | |
| | | APLICAÇÕES DIRETAS | 1.81.86.100.002 | 4.4.90.00.00 | 2.000,00 | | | |
| Manutenção do Sistema de Iluminação Pública na Sede, Distritos e Povoados | | 25.752.2501.2044.0000 | | | | | | 655.000,00 |
| 3 | | DESPESAS CORREN | | | | | 655.000,00 | |
| 3 | | OUTRAS DESPESAS CORRENTES | | | | 655.000,00 | | |
| | | APLICAÇÕES DIRETAS | 1.42.01.001.006 | 3.3.90.00.00 | 600.000,00 | | | |
| | | APLICAÇÕES DIRETAS | 1.50.01.001.001 | 3.3.90.00.00 | 50.000,00 | | | |
| | | APLICAÇÕES DIRETAS | 1.72.60.620.001 | 3.3.90.00.00 | 5.000,00 | | | |
| Realização de Obras de Eletrificação Rural | | 25.752.2502.1040.0000 | | | | | | 205.000,00 |
| 4 | | DESPESAS DE CAPIT | | | | | 205.000,00 | |
| 4 | | INVESTIMENTOS | | | | 205.000,00 | | |
| | | APLICAÇÕES DIRETAS | 1.42.01.001.006 | 4.4.90.00.00 | 200.000,00 | | | |
| | | APLICAÇÕES DIRETAS | 1.50.01.001.001 | 4.4.90.00.00 | 5.000,00 | | | |
| Elaboração de Projetos de Eletrificação Rural | | 25.752.2502.2045.0000 | | | | | | 402.000,00 |
| 3 | | DESPESAS CORREN | | | | | 402.000,00 | |

**PREFEITURA MUNICIPAL DE JACUIPE**

Rua Prefeito Mario Acioly Wanderley, s/n - CNPJ:12247755/0001-74

Orçamento Programa - Exercício de 2023

Página 22

QUADRO AUXILIAR DE DETALHAMENTO DA DESPESA

| | | |
|---------|----|--|
| PODER | 02 | PODER EXECUTIVO |
| ORGÃO | 09 | SEC. MUN. DE INFRAESTRUTURA, TRANSPORTES E SERVIÇOS PÚBLICOS |
| UNIDADE | 00 | SEC. MUN. DE INFRAESTRUTURA, TRANSPORTES E SERVIÇOS PÚBLICOS |

| Aplicacao Programada | Proj/Ativ | Finalidade | Categoria | Detalhada | TotalGrupo | Total Categ. | Total Func. |
|--|-----------------------|-----------------|--------------|------------|------------|--------------|----------------------|
| F.R. - C.A. | | | | | | | |
| Elaboração de Projetos de Eletrificação Rural | 25.752.2502.2045.0000 | | | | | | 402.000,00 |
| 3 DESPESAS CORREN | | | | | | 402.000,00 | |
| 3 OUTRAS DESPESAS CORRENTES | | | | | 402.000,00 | | |
| APLICAÇÕES DIRETAS | | 1.42.01.001.006 | 3.3.90.00.00 | 400.000,00 | | | |
| APLICAÇÕES DIRETAS | | 1.50.01.001.001 | 3.3.90.00.00 | 2.000,00 | | | |
| Construção e/ou Recuperação de Rodovias Municipais, Passagens Molhadas, Pontes e Outros | 26.782.2601.1041.0000 | | | | | | 442.000,00 |
| 4 DESPESAS DE CAPIT | | | | | | 442.000,00 | |
| 4 INVESTIMENTOS | | | | | 442.000,00 | | |
| APLICAÇÕES DIRETAS | | 1.42.01.001.006 | 4.4.90.00.00 | 400.000,00 | | | |
| APLICAÇÕES DIRETAS | | 1.50.01.001.001 | 4.4.90.00.00 | 20.000,00 | | | |
| APLICAÇÕES DIRETAS | | 1.81.37.100.001 | 4.4.90.00.00 | 20.000,00 | | | |
| APLICAÇÕES DIRETAS | | 1.81.86.100.002 | 4.4.90.00.00 | 2.000,00 | | | |
| Manutenção de Estradas Municipais, Passagens Molhadas, Pontes e Outros | 26.782.2601.2046.0000 | | | | | | 52.000,00 |
| 3 DESPESAS CORREN | | | | | | 52.000,00 | |
| 3 OUTRAS DESPESAS CORRENTES | | | | | 52.000,00 | | |
| APLICAÇÕES DIRETAS | | 1.42.01.001.006 | 3.3.90.00.00 | 50.000,00 | | | |
| APLICAÇÕES DIRETAS | | 1.50.01.001.001 | 3.3.90.00.00 | 2.000,00 | | | |
| Execução de Obras e Serviços de Aberturas de Estradas Vicinais | 26.782.2602.1042.0000 | | | | | | 522.000,00 |
| 4 DESPESAS DE CAPIT | | | | | | 522.000,00 | |
| 4 INVESTIMENTOS | | | | | 522.000,00 | | |
| APLICAÇÕES DIRETAS | | 1.42.01.001.006 | 4.4.90.00.00 | 490.000,00 | | | |
| APLICAÇÕES DIRETAS | | 1.50.01.001.001 | 4.4.90.00.00 | 10.000,00 | | | |
| APLICAÇÕES DIRETAS | | 1.81.37.100.001 | 4.4.90.00.00 | 20.000,00 | | | |
| APLICAÇÕES DIRETAS | | 1.81.86.100.002 | 4.4.90.00.00 | 2.000,00 | | | |
| Construção, Ampliação e/ou Reforma de Abrigos de Passageiros | 26.782.2603.1043.0000 | | | | | | 5.000,00 |
| 4 DESPESAS DE CAPIT | | | | | | 5.000,00 | |
| 4 INVESTIMENTOS | | | | | 5.000,00 | | |
| APLICAÇÕES DIRETAS | | 1.50.01.001.001 | 4.4.90.00.00 | 5.000,00 | | | |
| Construção, Reforma e/ou Ampliação de Campos de Futebol, Ginásios de Esportes, Quadras Poliesportivas entre Outros | 27.812.2701.1044.0000 | | | | | | 12.000,00 |
| 4 DESPESAS DE CAPIT | | | | | | 12.000,00 | |
| 4 INVESTIMENTOS | | | | | 12.000,00 | | |
| APLICAÇÕES DIRETAS | | 1.50.01.001.001 | 4.4.90.00.00 | 2.000,00 | | | |
| APLICAÇÕES DIRETAS | | 1.81.37.100.001 | 4.4.90.00.00 | 8.000,00 | | | |
| APLICAÇÕES DIRETAS | | 1.81.86.100.002 | 4.4.90.00.00 | 2.000,00 | | | |
| TOTAL | | | | | | | 11.776.820,00 |

**PREFEITURA MUNICIPAL DE JACUIPE**

Rua Prefeito Mario Acioly Wanderley, s/n - CNPJ:12247755/0001-74

Orçamento Programa - Exercício de 2023

Página 24

QUADRO AUXILIAR DE DETALHAMENTO DA DESPESA

| PODER | 03 | FUNDOS | | | | | | |
|--|----|---|-----------------------|-----------------|--------------|------------|--------------|--------------------------|
| ORGÃO | 01 | FUNDO MUNICIPAL DE SAÚDE - FMS | | | | | | |
| UNIDADE | 00 | FUNDO MUNICIPAL DE SAÚDE - FMS | | | | | | |
| Aplicacao Programada | | | Proj/Ativ | Finalidade | Categoria | Detalhada | TotalGrupo | Total Categ. Total Func. |
| | | | | F.R. - C.A. | | | | |
| Aquisição de Móveis, Máquinas e Equipamentos Diversos para o Conselho Municipal de Saúde | 4 | DESPESAS DE CAPIT | 10.122.0403.1046.0000 | | | | | 2.000,00 |
| | 4 | INVESTIMENTOS | | | | | 2.000,00 | 2.000,00 |
| | | APLICAÇÕES DIRETAS | | 1.51.42.001.001 | 4.4.90.00.00 | 2.000,00 | | |
| Manutenção do Conselho Municipal de Saúde | 3 | DESPESAS CORREN | 10.122.0403.2049.0000 | | | | | 5.000,00 |
| | 3 | OUTRAS DESPESAS CORRENTES | | | | | 5.000,00 | 5.000,00 |
| | | APLICAÇÕES DIRETAS | | 1.51.42.001.001 | 3.3.90.00.00 | 5.000,00 | | |
| Gestão de Pessoal do Fundo Municipal de Saúde - FMS | 3 | DESPESAS CORREN | 10.122.1001.2050.0000 | | | | | 1.043.000,00 |
| | 1 | PESSOAL E ENCARGOS SOCIAIS | | | | | 1.042.000,00 | 1.043.000,00 |
| | | APLICAÇÕES DIRETAS | | 1.51.42.001.001 | 3.1.90.00.00 | 864.000,00 | | |
| | | APLICAÇÃO DIRETA DECORRENTE DE OPERAÇÃO ENTRE ÓRGÃO | | 1.51.42.001.001 | 3.1.91.00.00 | 178.000,00 | | |
| | 3 | OUTRAS DESPESAS CORRENTES | | | | | 1.000,00 | |
| | | APLICAÇÕES DIRETAS | | 1.51.42.001.001 | 3.3.90.00.00 | 1.000,00 | | |
| Manutenção das Atividades Gerais do Fundo Municipal de Saúde | 3 | DESPESAS CORREN | 10.122.1001.2051.0000 | | | | | 668.755,10 |
| | 3 | OUTRAS DESPESAS CORRENTES | | | | | 667.755,10 | 667.755,10 |
| | | TRANSFERENCIAS A UNIAO | | 1.51.42.001.001 | 3.3.20.00.00 | 1.000,00 | | |
| | | APLICAÇÕES DIRETAS | | 1.51.42.001.001 | 3.3.90.00.00 | 665.755,10 | | |
| | | APLICAÇÕES DIRETAS | | 1.88.42.001.001 | 3.3.90.00.00 | 1.000,00 | | |
| | 4 | DESPESAS DE CAPIT | | | | | | 1.000,00 |
| | 4 | INVESTIMENTOS | | | | | 1.000,00 | |
| | | TRANSFERENCIAS A UNIAO | | 1.51.42.001.001 | 4.4.20.00.00 | 1.000,00 | | |
| Distribuição de Próteses, Cadeiras de Rodas, Leite e Outros | 3 | DESPESAS CORREN | 10.122.1001.2052.0000 | | | | | 50.000,00 |
| | 3 | OUTRAS DESPESAS CORRENTES | | | | | 50.000,00 | 50.000,00 |
| | | APLICAÇÕES DIRETAS | | 1.51.42.001.001 | 3.3.90.00.00 | 50.000,00 | | |
| Manutenção Preventiva de Bens Móveis e Imóveis | 4 | DESPESAS DE CAPIT | 10.122.1001.2133.0000 | | | | | 30.000,00 |
| | 4 | INVESTIMENTOS | | | | | 30.000,00 | 30.000,00 |
| | | APLICAÇÕES DIRETAS | | 1.51.42.001.001 | 4.4.90.00.00 | 30.000,00 | | |
| Aquisição de Veículos, Móveis, Máquinas e Equipamentos Diversos | 4 | DESPESAS DE CAPIT | 10.122.1002.1047.0000 | | | | | 80.000,00 |
| | 4 | INVESTIMENTOS | | | | | 80.000,00 | 80.000,00 |
| | | APLICAÇÕES DIRETAS | | 1.51.42.001.001 | 4.4.90.00.00 | 50.000,00 | | |
| | | APLICAÇÕES DIRETAS | | 1.53.16.310.016 | 4.4.90.00.00 | 5.000,00 | | |
| | | APLICAÇÕES DIRETAS | | 1.81.15.310.015 | 4.4.90.00.00 | 20.000,00 | | |
| | | APLICAÇÕES DIRETAS | | 1.81.43.310.026 | 4.4.90.00.00 | 5.000,00 | | |

**PREFEITURA MUNICIPAL DE JACUIPE**

Rua Prefeito Mario Acioly Wanderley, s/n - CNPJ:12247755/0001-74

Orçamento Programa - Exercício de 2023

Página 25

QUADRO AUXILIAR DE DETALHAMENTO DA DESPESA

| PODER | 03 | FUNDOS | | | | | | | |
|--|-----------------------|--------------------------------|--------------|------------|------------|--------------|-------------|------------|--|
| ORGÃO | 01 | FUNDO MUNICIPAL DE SAÚDE - FMS | | | | | | | |
| UNIDADE | 00 | FUNDO MUNICIPAL DE SAÚDE - FMS | | | | | | | |
| Aplicacao Programada | Proj/Ativ | Finalidade | Categoria | Detalhada | TotalGrupo | Total Categ. | Total Func. | | |
| | | | F.R. - C.A. | | | | | | |
| Aquisição de Veículos, Móveis, Máquinas e Equipamentos Diversos | 10.122.1002.1047.0000 | | | | | | 80.000,00 | | |
| Aquisição e/ou Desapropriação de Imóveis | 10.122.1005.1051.0000 | | | | | | 7.000,00 | 7.000,00 | |
| 4 DESPESAS DE CAPIT | | | | | | | | | |
| 4 INVESTIMENTOS | | | | | 5.000,00 | | | | |
| APLICAÇÕES DIRETAS | | 1.51.42.001.001 | 4.4.90.00.00 | 5.000,00 | | | | | |
| 5 INVERSÕES FINANCEIRAS | | | | | | 2.000,00 | | | |
| APLICAÇÕES DIRETAS | | 1.51.42.001.001 | 4.5.90.00.00 | 2.000,00 | | | | | |
| Atividade do Enfrentamento ao COVID-19 | 10.122.1020.2132.0000 | | | | | | 8.000,00 | 8.000,00 | |
| 3 DESPESAS CORREN | | | | | | | | | |
| 3 OUTRAS DESPESAS CORRENTES | | | | | | 8.000,00 | | | |
| APLICAÇÕES DIRETAS | | 1.22.95.310.023 | 3.3.90.00.00 | 6.000,00 | | | | | |
| APLICAÇÕES DIRETAS | | 1.51.42.001.001 | 3.3.90.00.00 | 2.000,00 | | | | | |
| Construção, Reforma e/ou Ampliação de Unidades Básica de Saúde - UBS | 10.301.1005.1049.0000 | | | | | | | 215.000,00 | |
| 4 DESPESAS DE CAPIT | | | | | | | 215.000,00 | | |
| 4 INVESTIMENTOS | | | | | 215.000,00 | | | | |
| APLICAÇÕES DIRETAS | | 1.51.42.001.001 | 4.4.90.00.00 | 100.000,00 | | | | | |
| APLICAÇÕES DIRETAS | | 1.53.14.310.014 | 4.4.90.00.00 | 5.000,00 | | | | | |
| APLICAÇÕES DIRETAS | | 1.53.16.310.016 | 4.4.90.00.00 | 40.000,00 | | | | | |
| APLICAÇÕES DIRETAS | | 1.81.15.310.015 | 4.4.90.00.00 | 20.000,00 | | | | | |
| APLICAÇÕES DIRETAS | | 1.81.43.310.026 | 4.4.90.00.00 | 50.000,00 | | | | | |
| Construção, Reforma e/ou Ampliação do Centro Odontológico | 10.301.1005.1050.0000 | | | | | | | 67.000,00 | |
| 4 DESPESAS DE CAPIT | | | | | | | 67.000,00 | | |
| 4 INVESTIMENTOS | | | | | 67.000,00 | | | | |
| APLICAÇÕES DIRETAS | | 1.51.42.001.001 | 4.4.90.00.00 | 2.000,00 | | | | | |
| APLICAÇÕES DIRETAS | | 1.53.14.310.014 | 4.4.90.00.00 | 5.000,00 | | | | | |
| APLICAÇÕES DIRETAS | | 1.53.16.310.016 | 4.4.90.00.00 | 40.000,00 | | | | | |
| APLICAÇÕES DIRETAS | | 1.81.15.310.015 | 4.4.90.00.00 | 10.000,00 | | | | | |
| APLICAÇÕES DIRETAS | | 1.81.43.310.026 | 4.4.90.00.00 | 10.000,00 | | | | | |
| Manutenção das Unidades Básica de Saúde | 10.301.1005.2053.0000 | | | | | | | 611.000,00 | |
| 3 DESPESAS CORREN | | | | | | | 611.000,00 | | |
| 3 OUTRAS DESPESAS CORRENTES | | | | | | 611.000,00 | | | |
| APLICAÇÕES DIRETAS | | 1.51.42.001.001 | 3.3.90.00.00 | 200.000,00 | | | | | |
| APLICAÇÕES DIRETAS | | 1.53.14.310.014 | 3.3.90.00.00 | 366.000,00 | | | | | |
| APLICAÇÕES DIRETAS | | 1.53.61.310.022 | 3.3.90.00.00 | 44.000,00 | | | | | |
| APLICAÇÕES DIRETAS | | 1.66.14.310.014 | 3.3.90.00.00 | 1.000,00 | | | | | |
| Aquisição de Veículos, Móveis, Equipamentos e Utensílios Diversos para o PSF | 10.301.1006.1052.0000 | | | | | | | 105.000,00 | |
| 4 DESPESAS DE CAPIT | | | | | | | 105.000,00 | | |

**PREFEITURA MUNICIPAL DE JACUIPE**

Rua Prefeito Mario Acioly Wanderley, s/n - CNPJ:12247755/0001-74

Orçamento Programa - Exercício de 2023

Página 26

QUADRO AUXILIAR DE DETALHAMENTO DA DESPESA

| PODER | 03 | FUNDOS | | | | | | |
|---|----|---|-----------------------|-----------------|--------------|------------|--------------|--------------------------|
| ORGÃO | 01 | FUNDO MUNICIPAL DE SAÚDE - FMS | | | | | | |
| UNIDADE | 00 | FUNDO MUNICIPAL DE SAÚDE - FMS | | | | | | |
| Aplicacao Programada | | | Proj/Ativ | Finalidade | Categoria | Detalhada | TotalGrupo | Total Categ. Total Func. |
| | | | | F.R. - C.A. | | | | |
| Aquisição de Veículos, Móveis, Equipamentos e Utensílios Diversos para o PSF | | | 10.301.1006.1052.0000 | | | | | 105.000,00 |
| 4 | 4 | DESPESAS DE CAPITAL INVESTIMENTOS | | | | | 105.000,00 | 105.000,00 |
| | | APLICAÇÕES DIRETAS | | 1.51.42.001.001 | 4.4.90.00.00 | 10.000,00 | | |
| | | APLICAÇÕES DIRETAS | | 1.53.14.310.014 | 4.4.90.00.00 | 5.000,00 | | |
| | | APLICAÇÕES DIRETAS | | 1.53.16.310.016 | 4.4.90.00.00 | 50.000,00 | | |
| | | APLICAÇÕES DIRETAS | | 1.53.61.310.022 | 4.4.90.00.00 | 10.000,00 | | |
| | | APLICAÇÕES DIRETAS | | 1.81.15.310.015 | 4.4.90.00.00 | 20.000,00 | | |
| | | APLICAÇÕES DIRETAS | | 1.81.43.310.026 | 4.4.90.00.00 | 10.000,00 | | |
| Gestão de Pessoal do PSF | | | 10.301.1006.2055.0000 | | | | | 1.206.168,70 |
| 3 | 1 | DESPESAS CORRENTES PESSOAL E ENCARGOS SOCIAIS | | | | | 1.206.168,70 | 1.206.168,70 |
| | | APLICAÇÕES DIRETAS | | 1.51.42.001.001 | 3.1.90.00.00 | 166.168,70 | | |
| | | APLICAÇÕES DIRETAS | | 1.53.14.310.014 | 3.1.90.00.00 | 800.000,00 | | |
| | | APLICAÇÃO DIRETA DECORRENTE DE OPERAÇÃO ENTRE ÓRGÃO | | 1.51.42.001.001 | 3.1.91.00.00 | 200.000,00 | | |
| | | APLICAÇÃO DIRETA DECORRENTE DE OPERAÇÃO ENTRE ÓRGÃO | | 1.53.14.310.014 | 3.1.91.00.00 | 40.000,00 | | |
| Manutenção das Atividades Gerais do PSF | | | 10.301.1006.2056.0000 | | | | | 730.000,00 |
| 3 | 3 | DESPESAS CORRENTES OUTRAS DESPESAS CORRENTES | | | | | 730.000,00 | 730.000,00 |
| | | APLICAÇÕES DIRETAS | | 1.51.42.001.001 | 3.3.90.00.00 | 230.000,00 | | |
| | | APLICAÇÕES DIRETAS | | 1.53.14.310.014 | 3.3.90.00.00 | 500.000,00 | | |
| Aquisição de Veículos, Móveis, Equipamentos e Utensílios Diversos para o PACS | | | 10.301.1007.1053.0000 | | | | | 72.000,00 |
| 4 | 4 | DESPESAS DE CAPITAL INVESTIMENTOS | | | | | 72.000,00 | 72.000,00 |
| | | APLICAÇÕES DIRETAS | | 1.51.42.001.001 | 4.4.90.00.00 | 2.000,00 | | |
| | | APLICAÇÕES DIRETAS | | 1.53.14.310.014 | 4.4.90.00.00 | 5.000,00 | | |
| | | APLICAÇÕES DIRETAS | | 1.53.16.310.016 | 4.4.90.00.00 | 50.000,00 | | |
| | | APLICAÇÕES DIRETAS | | 1.81.15.310.015 | 4.4.90.00.00 | 5.000,00 | | |
| | | APLICAÇÕES DIRETAS | | 1.81.43.310.026 | 4.4.90.00.00 | 10.000,00 | | |
| Gestão de Pessoal do PACS | | | 10.301.1007.2057.0000 | | | | | 807.000,00 |
| 3 | 1 | DESPESAS CORRENTES PESSOAL E ENCARGOS SOCIAIS | | | | | 807.000,00 | 807.000,00 |
| | | APLICAÇÕES DIRETAS | | 1.51.42.001.001 | 3.1.90.00.00 | 207.000,00 | | |
| | | APLICAÇÕES DIRETAS | | 1.53.14.310.014 | 3.1.90.00.00 | 100.000,00 | | |
| | | APLICAÇÕES DIRETAS | | 1.53.14.310.014 | 3.1.90.00.00 | 290.000,00 | | |
| | | APLICAÇÃO DIRETA DECORRENTE DE OPERAÇÃO ENTRE ÓRGÃO | | 1.51.42.001.001 | 3.1.91.00.00 | 100.000,00 | | |
| | | APLICAÇÃO DIRETA DECORRENTE DE OPERAÇÃO ENTRE ÓRGÃO | | 1.53.14.310.014 | 3.1.91.00.00 | 110.000,00 | | |
| Manutenção das Atividades do PACS | | | 10.301.1007.2058.0000 | | | | | 145.000,00 |
| 3 | 3 | DESPESAS CORRENTES OUTRAS DESPESAS CORRENTES | | | | | 145.000,00 | 145.000,00 |
| | | APLICAÇÕES DIRETAS | | 1.51.42.001.001 | 3.3.90.00.00 | 50.000,00 | | |
| | | APLICAÇÕES DIRETAS | | 1.53.14.310.014 | 3.3.90.00.00 | 94.000,00 | | |
| | | APLICAÇÕES DIRETAS | | 1.66.14.310.014 | 3.3.90.00.00 | 1.000,00 | | |

**PREFEITURA MUNICIPAL DE JACUIPE**

Rua Prefeito Mario Acioly Wanderley, s/n - CNPJ:12247755/0001-74

Orçamento Programa - Exercício de 2023

Página 28

QUADRO AUXILIAR DE DETALHAMENTO DA DESPESA

| | | |
|---------|----|--------------------------------|
| PODER | 03 | FUNDOS |
| ORGÃO | 01 | FUNDO MUNICIPAL DE SAÚDE - FMS |
| UNIDADE | 00 | FUNDO MUNICIPAL DE SAÚDE - FMS |

| Aplicacao Programada | Proj/Ativ | Finalidade | Categoria | Detalhada | TotalGrupo | Total Categ. | Total Func. |
|--|-----------------------|-----------------|--------------|-----------|------------|--------------|-------------|
| F.R. - C.A. | | | | | | | |
| Programa Mais Saúde para Todos | 10.301.1019.2125.0000 | | | | | | 8.000,00 |
| 3 DESPESAS CORREN | | | | | | 8.000,00 | |
| 3 OUTRAS DESPESAS CORRENTES | | | | | 8.000,00 | | |
| APLICAÇÕES DIRETAS | | 1.51.42.001.001 | 3.3.90.00.00 | 3.000,00 | | | |
| APLICAÇÕES DIRETAS | | 1.53.14.310.014 | 3.3.90.00.00 | 5.000,00 | | | |
| Aquisição de Veículos para o TFD | 10.302.1004.1048.0000 | | | | | | 6.000,00 |
| 4 DESPESAS DE CAPIT | | | | | | 6.000,00 | |
| 4 INVESTIMENTOS | | | | | 6.000,00 | | |
| APLICAÇÕES DIRETAS | | 1.51.42.001.001 | 4.4.90.00.00 | 1.000,00 | | | |
| APLICAÇÕES DIRETAS | | 1.81.15.310.015 | 4.4.90.00.00 | 5.000,00 | | | |
| Manutenção do Programa Tratamento Fora do Domicílio - TFD | 10.302.1004.2054.0000 | | | | | | 30.000,00 |
| 3 DESPESAS CORREN | | | | | | 30.000,00 | |
| 3 OUTRAS DESPESAS CORRENTES | | | | | 30.000,00 | | |
| APLICAÇÕES DIRETAS | | 1.51.42.001.001 | 3.3.90.00.00 | 20.000,00 | | | |
| APLICAÇÕES DIRETAS | | 1.53.08.310.008 | 3.3.90.00.00 | 10.000,00 | | | |
| Aquisição de Veículos, Ambulâncias, UTI Móvel, Móveis e Equipamentos Médico Hospital | 10.302.1011.1056.0000 | | | | | | 122.000,00 |
| 4 DESPESAS DE CAPIT | | | | | | 122.000,00 | |
| 4 INVESTIMENTOS | | | | | 122.000,00 | | |
| APLICAÇÕES DIRETAS | | 1.51.42.001.001 | 4.4.90.00.00 | 2.000,00 | | | |
| APLICAÇÕES DIRETAS | | 1.53.16.310.016 | 4.4.90.00.00 | 90.000,00 | | | |
| APLICAÇÕES DIRETAS | | 1.81.15.310.015 | 4.4.90.00.00 | 10.000,00 | | | |
| APLICAÇÕES DIRETAS | | 1.81.43.310.026 | 4.4.90.00.00 | 20.000,00 | | | |
| Gestão de Pessoal dos Serviços Hospitalares e Ambulatorial do Município | 10.302.1011.2063.0000 | | | | | | 115.000,00 |
| 3 DESPESAS CORREN | | | | | | 115.000,00 | |
| 1 PESSOAL E ENCARGOS SOCIAIS | | | | | 115.000,00 | | |
| APLICAÇÕES DIRETAS | | 1.51.42.001.001 | 3.1.90.00.00 | 40.000,00 | | | |
| APLICAÇÕES DIRETAS | | 1.53.08.310.008 | 3.1.90.00.00 | 70.000,00 | | | |
| APLICAÇÕES DIRETAS | | 1.66.08.310.008 | 3.1.90.00.00 | 1.000,00 | | | |
| APLICAÇÃO DIRETA DECORRENTE DE OPERAÇÃO ENTRE ÓRGÃO | | 1.51.42.001.001 | 3.1.91.00.00 | 2.000,00 | | | |
| APLICAÇÃO DIRETA DECORRENTE DE OPERAÇÃO ENTRE ÓRGÃO | | 1.53.08.310.008 | 3.1.91.00.00 | 2.000,00 | | | |
| Manutenção dos Serviços Hospitalares e Ambulatoriais do Município | 10.302.1011.2064.0000 | | | | | | 100.000,00 |
| 3 DESPESAS CORREN | | | | | | 100.000,00 | |
| 3 OUTRAS DESPESAS CORRENTES | | | | | 100.000,00 | | |
| APLICAÇÕES DIRETAS | | 1.51.42.001.001 | 3.3.90.00.00 | 50.000,00 | | | |
| APLICAÇÕES DIRETAS | | 1.53.14.310.014 | 3.3.90.00.00 | 50.000,00 | | | |
| Aquisição de Móveis, Máquinas e Equipamentos Diversos para o CEO | 10.302.1012.1057.0000 | | | | | | 6.000,00 |
| 4 DESPESAS DE CAPIT | | | | | | 6.000,00 | |



PREFEITURA MUNICIPAL DE JACUIPE

Rua Prefeito Mario Acioly Wanderley, s/n - CNPJ:12247755/0001-74

Orçamento Programa - Exercício de 2023

Página 29

QUADRO AUXILIAR DE DETALHAMENTO DA DESPESA

| PODER | 03 | FUNDOS | | | | | | |
|---|----|---|-----------------------|-----------------|--------------|-----------|------------|--------------------------|
| ORGÃO | 01 | FUNDO MUNICIPAL DE SAÚDE - FMS | | | | | | |
| UNIDADE | 00 | FUNDO MUNICIPAL DE SAÚDE - FMS | | | | | | |
| Aplicacao Programada | | | Proj/Ativ | Finalidade | Categoria | Detalhada | TotalGrupo | Total Categ. Total Func. |
| | | | | F.R. - C.A. | | | | |
| Aquisição de Móveis, Máquinas e Equipamentos Diversos para o CEO | | | 10.302.1012.1057.0000 | | | | | 6.000,00 |
| 4 | 4 | DESPESAS DE CAPITAL INVESTIMENTOS | | | | | 6.000,00 | 6.000,00 |
| | | APLICAÇÕES DIRETAS | | 1.51.42.001.001 | 4.4.90.00.00 | 1.000,00 | | |
| | | APLICAÇÕES DIRETAS | | 1.81.15.310.015 | 4.4.90.00.00 | 5.000,00 | | |
| Gestão de Pessoal do CEO | | | 10.302.1012.2065.0000 | | | | | 4.000,00 |
| 3 | 1 | DESPESAS CORRENTES PESSOAL E ENCARGOS SOCIAIS | | | | | 4.000,00 | 4.000,00 |
| | | APLICAÇÕES DIRETAS | | 1.51.42.001.001 | 3.1.90.00.00 | 1.000,00 | | |
| | | APLICAÇÕES DIRETAS | | 1.53.14.310.014 | 3.1.90.00.00 | 2.000,00 | | |
| | | APLICAÇÃO DIRETA DECORRENTE DE OPERAÇÃO ENTRE ÓRGÃO | | 1.51.42.001.001 | 3.1.91.00.00 | 1.000,00 | | |
| Manutenção das Atividades Gerais do CEO | | | 10.302.1012.2066.0000 | | | | | 2.000,00 |
| 3 | 3 | DESPESAS CORRENTES OUTRAS DESPESAS CORRENTES | | | | | 2.000,00 | 2.000,00 |
| | | APLICAÇÕES DIRETAS | | 1.51.42.001.001 | 3.3.90.00.00 | 2.000,00 | | |
| Aquisição de Veículos, Móveis, Máquinas e Equipamentos destinados ao SAMU | | | 10.302.1013.1058.0000 | | | | | 21.000,00 |
| 4 | 4 | DESPESAS DE CAPITAL INVESTIMENTOS | | | | | 21.000,00 | 21.000,00 |
| | | APLICAÇÕES DIRETAS | | 1.51.42.001.001 | 4.4.90.00.00 | 1.000,00 | | |
| | | APLICAÇÕES DIRETAS | | 1.53.16.310.016 | 4.4.90.00.00 | 10.000,00 | | |
| | | APLICAÇÕES DIRETAS | | 1.81.15.310.015 | 4.4.90.00.00 | 5.000,00 | | |
| | | APLICAÇÕES DIRETAS | | 1.81.43.310.026 | 4.4.90.00.00 | 5.000,00 | | |
| Gestão de Pessoal do SAMU | | | 10.302.1013.2067.0000 | | | | | 7.000,00 |
| 3 | 1 | DESPESAS CORRENTES PESSOAL E ENCARGOS SOCIAIS | | | | | 7.000,00 | 7.000,00 |
| | | APLICAÇÕES DIRETAS | | 1.51.42.001.001 | 3.1.90.00.00 | 1.000,00 | | |
| | | APLICAÇÕES DIRETAS | | 1.53.08.310.008 | 3.1.90.00.00 | 4.000,00 | | |
| | | APLICAÇÃO DIRETA DECORRENTE DE OPERAÇÃO ENTRE ÓRGÃO | | 1.51.42.001.001 | 3.1.91.00.00 | 1.000,00 | | |
| | | APLICAÇÃO DIRETA DECORRENTE DE OPERAÇÃO ENTRE ÓRGÃO | | 1.53.08.310.008 | 3.1.91.00.00 | 1.000,00 | | |
| Manutenção dos Serviços de Atendimento Médico de Urgência (SAMU) | | | 10.302.1013.2068.0000 | | | | | 3.000,00 |
| 3 | 3 | DESPESAS CORRENTES OUTRAS DESPESAS CORRENTES | | | | | 3.000,00 | 3.000,00 |
| | | APLICAÇÕES DIRETAS | | 1.51.42.001.001 | 3.3.90.00.00 | 2.000,00 | | |
| | | APLICAÇÕES DIRETAS | | 1.53.08.310.008 | 3.3.90.00.00 | 1.000,00 | | |
| Manutenção do Programa Mais Médicos | | | 10.302.1014.2069.0000 | | | | | 43.000,00 |
| 3 | 3 | DESPESAS CORRENTES OUTRAS DESPESAS CORRENTES | | | | | 43.000,00 | 43.000,00 |
| | | APLICAÇÕES DIRETAS | | 1.51.42.001.001 | 3.3.90.00.00 | 25.000,00 | | |
| | | APLICAÇÕES DIRETAS | | 1.53.14.310.014 | 3.3.90.00.00 | 15.000,00 | | |
| | | APLICAÇÕES DIRETAS | | 1.53.61.310.022 | 3.3.90.00.00 | 3.000,00 | | |



PREFEITURA MUNICIPAL DE JACUIPE

Rua Prefeito Mario Acioly Wanderley, s/n - CNPJ:12247755/0001-74

Orçamento Programa - Exercício de 2023

Página 30

QUADRO AUXILIAR DE DETALHAMENTO DA DESPESA

| PODER | 03 | FUNDOS | | | | | | |
|---|----|---|-----------------------|-----------------|--------------|------------|------------|--------------------------|
| ORGÃO | 01 | FUNDO MUNICIPAL DE SAÚDE - FMS | | | | | | |
| UNIDADE | 00 | FUNDO MUNICIPAL DE SAÚDE - FMS | | | | | | |
| Aplicacao Programada | | | Proj/Ativ | Finalidade | Categoria | Detalhada | TotalGrupo | Total Categ. Total Func. |
| | | | | F.R. - C.A. | | | | |
| Manutenção das Ações do Programa Farmácia Básica | 3 | DESPESAS CORREN | 10.303.1016.2070.0000 | | | | | 134.000,00 |
| | 3 | OUTRAS DESPESAS CORRENTES | | | | | 134.000,00 | |
| | | APLICAÇÕES DIRETAS | | 1.51.42.001.001 | 3.3.90.00.00 | 80.000,00 | | |
| | | APLICAÇÕES DIRETAS | | 1.53.13.310.013 | 3.3.90.00.00 | 53.000,00 | | |
| | | APLICAÇÕES DIRETAS | | 1.66.13.310.013 | 3.3.90.00.00 | 1.000,00 | | |
| Aquisição de Móveis, Máquinas e Equipamentos Diversos | 4 | DESPESAS DE CAPIT | 10.304.1017.1060.0000 | | | | | 11.000,00 |
| | 4 | INVESTIMENTOS | | | | | 11.000,00 | |
| | | APLICAÇÕES DIRETAS | | 1.51.42.001.001 | 4.4.90.00.00 | 1.000,00 | | |
| | | APLICAÇÕES DIRETAS | | 1.81.15.310.015 | 4.4.90.00.00 | 5.000,00 | | |
| | | APLICAÇÕES DIRETAS | | 1.81.43.310.026 | 4.4.90.00.00 | 5.000,00 | | |
| Gestão de Pessoal da Vigilância Sanitária | 3 | DESPESAS CORREN | 10.304.1017.2071.0000 | | | | | 295.000,00 |
| | 1 | PESSOAL E ENCARGOS SOCIAIS | | | | | 295.000,00 | |
| | | APLICAÇÕES DIRETAS | | 1.51.42.001.001 | 3.1.90.00.00 | 200.000,00 | | |
| | | APLICAÇÕES DIRETAS | | 1.53.11.310.011 | 3.1.90.00.00 | 13.000,00 | | |
| | | APLICAÇÕES DIRETAS | | 1.53.14.310.014 | 3.1.90.00.00 | 1.000,00 | | |
| | | APLICAÇÃO DIRETA DECORRENTE DE OPERAÇÃO ENTRE ÓRG | | 1.51.42.001.001 | 3.1.91.00.00 | 80.000,00 | | |
| | | APLICAÇÃO DIRETA DECORRENTE DE OPERAÇÃO ENTRE ÓRG | | 1.53.11.310.011 | 3.1.91.00.00 | 1.000,00 | | |
| Manutenção das Atividades Vinculadas aos Serviços de Vigilância | 3 | DESPESAS CORREN | 10.304.1017.2072.0000 | | | | | 55.000,00 |
| | 3 | OUTRAS DESPESAS CORRENTES | | | | | 55.000,00 | |
| | | APLICAÇÕES DIRETAS | | 1.51.42.001.001 | 3.3.90.00.00 | 15.000,00 | | |
| | | APLICAÇÕES DIRETAS | | 1.53.11.310.011 | 3.3.90.00.00 | 25.000,00 | | |
| | | APLICAÇÕES DIRETAS | | 1.53.14.310.014 | 3.3.90.00.00 | 4.000,00 | | |
| | | APLICAÇÕES DIRETAS | | 1.53.61.310.022 | 3.3.90.00.00 | 10.000,00 | | |
| | | APLICAÇÕES DIRETAS | | 1.66.11.310.011 | 3.3.90.00.00 | 1.000,00 | | |
| Aquisição de Móveis e Equipamentos para a Epidemiologia e Controle de Doenças Endêmicas | 4 | DESPESAS DE CAPIT | 10.305.1018.1061.0000 | | | | | 12.000,00 |
| | 4 | INVESTIMENTOS | | | | | 12.000,00 | |
| | | APLICAÇÕES DIRETAS | | 1.51.42.001.001 | 4.4.90.00.00 | 1.000,00 | | |
| | | APLICAÇÕES DIRETAS | | 1.53.11.310.011 | 4.4.90.00.00 | 1.000,00 | | |
| | | APLICAÇÕES DIRETAS | | 1.81.15.310.015 | 4.4.90.00.00 | 5.000,00 | | |
| | | APLICAÇÕES DIRETAS | | 1.81.43.310.026 | 4.4.90.00.00 | 5.000,00 | | |
| Gestão de Pessoal da Epidemiologia e Controle de Doenças Endêmicas | 3 | DESPESAS CORREN | 10.305.1018.2073.0000 | | | | | 412.000,00 |
| | 1 | PESSOAL E ENCARGOS SOCIAIS | | | | | 411.000,00 | |
| | | APLICAÇÕES DIRETAS | | 1.51.42.001.001 | 3.1.90.00.00 | 218.000,00 | | |
| | | APLICAÇÕES DIRETAS | | 1.53.11.310.011 | 3.1.90.00.00 | 90.000,00 | | |
| | | APLICAÇÃO DIRETA DECORRENTE DE OPERAÇÃO ENTRE ÓRG | | 1.51.42.001.001 | 3.1.91.00.00 | 100.000,00 | | |
| | | APLICAÇÃO DIRETA DECORRENTE DE OPERAÇÃO ENTRE ÓRG | | 1.53.11.310.011 | 3.1.91.00.00 | 3.000,00 | | |

**PREFEITURA MUNICIPAL DE JACUIPE**

Rua Prefeito Mario Acioly Wanderley, s/n - CNPJ:12247755/0001-74

Orçamento Programa - Exercício de 2023

Página 32

QUADRO AUXILIAR DE DETALHAMENTO DA DESPESA

| | | |
|---------|----|-----------------------------------|
| PODER | 03 | FUNDOS |
| ORGÃO | 02 | FUNDO MUNICIPAL DE EDUCAÇÃO - FME |
| UNIDADE | 01 | FUNDO MUNICIPAL DE EDUCAÇÃO - FME |

| Aplicacao Programada | Proj/Ativ | Finalidade | Categoria | Detalhada | TotalGrupo | Total Categ. | Total Func. |
|--|-----------------------|-----------------|--------------|------------|------------|--------------|-------------|
| F.R. - C.A. | | | | | | | |
| Aquisição de Móveis, Máquinas e Equipamentos Diversos para o Conselho | 12.032.0403.1062.0000 | | | | | | 1.000,00 |
| 4 DESPESAS DE CAP1 | | | | | | 1.000,00 | |
| 4 INVESTIMENTOS | | | | | 1.000,00 | | |
| APLICAÇÕES DIRETAS | | 1.50.49.001.001 | 4.4.90.00.00 | 1.000,00 | | | |
| Manutenção dos Conselhos de Educação | 12.032.0403.2075.0000 | | | | | 4.000,00 | 4.000,00 |
| 3 DESPESAS CORREN | | | | | | 4.000,00 | |
| 3 OUTRAS DESPESAS CORRENTES | | | | | 4.000,00 | | |
| APLICAÇÕES DIRETAS | | 1.50.49.001.001 | 3.3.90.00.00 | 4.000,00 | | | |
| Manutenção das Atividades Gerais do Fundo Municipal de Educação | 12.122.1201.2076.0000 | | | | | 202.000,00 | 203.000,00 |
| 3 DESPESAS CORREN | | | | | | 202.000,00 | |
| 3 OUTRAS DESPESAS CORRENTES | | | | | 202.000,00 | | |
| TRANSFERENCIAS A UNIAO | | 1.50.49.001.001 | 3.3.20.00.00 | 1.000,00 | | | |
| APLICAÇÕES DIRETAS | | 1.50.49.001.001 | 3.3.90.00.00 | 200.000,00 | | | |
| APLICAÇÕES DIRETAS | | 1.88.49.001.001 | 3.3.90.00.00 | 1.000,00 | | | |
| 4 DESPESAS DE CAP1 | | | | | | 1.000,00 | |
| 4 INVESTIMENTOS | | | | | 1.000,00 | | |
| TRANSFERENCIAS A UNIAO | | 1.50.49.001.001 | 4.4.20.00.00 | 1.000,00 | | | |
| Aperfeiçoamento Pedagógico para os Profissionais da Educação | 12.122.1201.2119.0000 | | | | | 10.000,00 | 10.000,00 |
| 3 DESPESAS CORREN | | | | | | 10.000,00 | |
| 3 OUTRAS DESPESAS CORRENTES | | | | | 10.000,00 | | |
| APLICAÇÕES DIRETAS | | 1.50.49.001.001 | 3.3.90.00.00 | 10.000,00 | | | |
| Manutenção Preventiva de Bens Móveis e Imóveis | 12.122.1201.2133.0000 | | | | | 10.000,00 | 10.000,00 |
| 4 DESPESAS DE CAP1 | | | | | | 10.000,00 | |
| 4 INVESTIMENTOS | | | | | 10.000,00 | | |
| APLICAÇÕES DIRETAS | | 1.50.49.001.001 | 4.4.90.00.00 | 10.000,00 | | | |
| Aquisição de Veículos, Móveis, Máquinas e Equipamentos Diversos | 12.122.1202.1063.0000 | | | | | 15.608,50 | 15.608,50 |
| 4 DESPESAS DE CAP1 | | | | | | 15.608,50 | |
| 4 INVESTIMENTOS | | | | | 15.608,50 | | |
| APLICAÇÕES DIRETAS | | 1.50.49.001.001 | 4.4.90.00.00 | 15.608,50 | | | |
| Manutenção do Programa Nacional de Alimentação Escolar - PNAE | 12.306.1203.2077.0000 | | | | | 306.000,00 | 306.000,00 |
| 3 DESPESAS CORREN | | | | | | 306.000,00 | |
| 3 OUTRAS DESPESAS CORRENTES | | | | | 306.000,00 | | |
| APLICAÇÕES DIRETAS | | 1.00.22.200.022 | 3.3.90.00.00 | 293.000,00 | | | |
| APLICAÇÕES DIRETAS | | 1.13.20.200.020 | 3.3.90.00.00 | 7.000,00 | | | |
| APLICAÇÕES DIRETAS | | 1.50.49.001.001 | 3.3.90.00.00 | 5.000,00 | | | |
| APLICAÇÕES DIRETAS | | 1.66.22.200.022 | 3.3.90.00.00 | 1.000,00 | | | |
| Aquisição e/ou Desapropriação de Imóveis destinado as Atividades do Ensino | 12.361.0408.1072.0000 | | | | | | 3.000,00 |

**PREFEITURA MUNICIPAL DE JACUIPE**

Rua Prefeito Mario Acioly Wanderley, s/n - CNPJ:12247755/0001-74

Orçamento Programa - Exercício de 2023

Página 33

QUADRO AUXILIAR DE DETALHAMENTO DA DESPESA

| | | |
|---------|----|-----------------------------------|
| PODER | 03 | FUNDOS |
| ORGÃO | 02 | FUNDO MUNICIPAL DE EDUCAÇÃO - FME |
| UNIDADE | 01 | FUNDO MUNICIPAL DE EDUCAÇÃO - FME |

| Aplicacao Programada | Proj/Ativ | Finalidade | Categoria | Detalhada | TotalGrupo | Total Categ. | Total Func. |
|--|---------------------------|-----------------|--------------|------------|------------|--------------|-------------|
| | | F.R. - C.A. | | | | | |
| Aquisição e/ou Desapropriação de Imóveis destinado as Atividades do Ensino | 12.361.0408.1072.0000 | | | | | | 3.000,00 |
| 4 | DESPESAS DE CAPIT | | | | | 3.000,00 | |
| 4 | INVESTIMENTOS | | | | 3.000,00 | | |
| APLICAÇÕES DIRETAS | | 1.50.49.001.001 | 4.4.90.00.00 | 3.000,00 | | | |
| Aquisição de Veículos, Móveis, Máquinas e Equipamentos Diversos | 12.361.1204.1064.0000 | | | | | | 9.000,00 |
| 4 | DESPESAS DE CAPIT | | | | | 9.000,00 | |
| 4 | INVESTIMENTOS | | | | 9.000,00 | | |
| APLICAÇÕES DIRETAS | | 1.00.23.200.023 | 4.4.90.00.00 | 4.000,00 | | | |
| APLICAÇÕES DIRETAS | | 1.50.49.001.001 | 4.4.90.00.00 | 5.000,00 | | | |
| Manutenção do Programa Nacion. de Transport. Escolar - PNATE | 12.361.1204.2078.0000 | | | | | | 122.000,00 |
| 3 | DESPESAS CORREN | | | | | 122.000,00 | |
| 3 | OUTRAS DESPESAS CORRENTES | | | | 122.000,00 | | |
| APLICAÇÕES DIRETAS | | 1.00.23.200.023 | 3.3.90.00.00 | 82.000,00 | | | |
| APLICAÇÕES DIRETAS | | 1.13.20.200.020 | 3.3.90.00.00 | 30.000,00 | | | |
| APLICAÇÕES DIRETAS | | 1.50.49.001.001 | 3.3.90.00.00 | 10.000,00 | | | |
| Apoio ao Transporte Escolar - Estado | 12.361.1204.2118.0000 | | | | | | 200.000,00 |
| 3 | DESPESAS CORREN | | | | | 200.000,00 | |
| 3 | OUTRAS DESPESAS CORRENTES | | | | 200.000,00 | | |
| APLICAÇÕES DIRETAS | | 1.00.38.200.038 | 3.3.90.00.00 | 200.000,00 | | | |
| Aquisição de Veículos, Móveis, Máquinas e Equipamentos Diversos | 12.361.1205.1065.0000 | | | | | | 23.000,00 |
| 4 | DESPESAS DE CAPIT | | | | | 23.000,00 | |
| 4 | INVESTIMENTOS | | | | 23.000,00 | | |
| APLICAÇÕES DIRETAS | | 1.00.24.200.024 | 4.4.90.00.00 | 20.000,00 | | | |
| APLICAÇÕES DIRETAS | | 1.50.49.001.001 | 4.4.90.00.00 | 3.000,00 | | | |
| Construção, Ampliação e/ou Reforma de Escolas | 12.361.1206.1066.0000 | | | | | | 91.000,00 |
| 4 | DESPESAS DE CAPIT | | | | | 91.000,00 | |
| 4 | INVESTIMENTOS | | | | 91.000,00 | | |
| APLICAÇÕES DIRETAS | | 1.00.24.200.024 | 4.4.90.00.00 | 20.000,00 | | | |
| APLICAÇÕES DIRETAS | | 1.13.20.200.020 | 4.4.90.00.00 | 1.000,00 | | | |
| APLICAÇÕES DIRETAS | | 1.50.49.001.001 | 4.4.90.00.00 | 30.000,00 | | | |
| APLICAÇÕES DIRETAS | | 1.81.26.200.026 | 4.4.90.00.00 | 30.000,00 | | | |
| APLICAÇÕES DIRETAS | | 1.81.44.200.008 | 4.4.90.00.00 | 10.000,00 | | | |
| Construção, Ampliação e/ou Reforma de Quadra Poliesportiva nas Escolas | 12.361.1206.1067.0000 | | | | | | 51.000,00 |
| 4 | DESPESAS DE CAPIT | | | | | 51.000,00 | |
| 4 | INVESTIMENTOS | | | | 51.000,00 | | |
| APLICAÇÕES DIRETAS | | 1.13.20.200.020 | 4.4.90.00.00 | 1.000,00 | | | |
| APLICAÇÕES DIRETAS | | 1.50.49.001.001 | 4.4.90.00.00 | 10.000,00 | | | |
| APLICAÇÕES DIRETAS | | 1.81.26.200.026 | 4.4.90.00.00 | 30.000,00 | | | |
| APLICAÇÕES DIRETAS | | 1.81.44.200.008 | 4.4.90.00.00 | 10.000,00 | | | |

**PREFEITURA MUNICIPAL DE JACUIPE**

Rua Prefeito Mario Acioly Wanderley, s/n - CNPJ:12247755/0001-74

Orçamento Programa - Exercício de 2023

Página 34

QUADRO AUXILIAR DE DETALHAMENTO DA DESPESA

| | | |
|---------|----|-----------------------------------|
| PODER | 03 | FUNDOS |
| ORGÃO | 02 | FUNDO MUNICIPAL DE EDUCAÇÃO - FME |
| UNIDADE | 01 | FUNDO MUNICIPAL DE EDUCAÇÃO - FME |

| Aplicacao Programada | Proj/Ativ | Finalidade | Categoria | Detalhada | TotalGrupo | Total Categ. | Total Func. |
|---|-----------------------|-----------------|--------------|-----------|------------|--------------|-------------|
| | | F.R. - C.A. | | | | | |
| Construção, Ampliação e/ou Reforma de Quadra Poliesportiva nas Escolas | 12.361.1206.1067.0000 | | | | | | 51.000,00 |
| Construção, Ampliação e/ou Reforma de Quadra Poliesportiva e Ginásio de Esporte para o Ensino | 12.361.1206.1068.0000 | | | | | | 46.000,00 |
| 4 DESPESAS DE CAPIT | | | | | | 46.000,00 | |
| 4 INVESTIMENTOS | | | | | 46.000,00 | | |
| APLICAÇÕES DIRETAS | | 1.13.20.200.020 | 4.4.90.00.00 | 1.000,00 | | | |
| APLICAÇÕES DIRETAS | | 1.50.49.001.001 | 4.4.90.00.00 | 5.000,00 | | | |
| APLICAÇÕES DIRETAS | | 1.81.26.200.026 | 4.4.90.00.00 | 30.000,00 | | | |
| APLICAÇÕES DIRETAS | | 1.81.44.200.008 | 4.4.90.00.00 | 10.000,00 | | | |
| Construção, Ampliação e Reforma de Unidades do Ensino no Município | 12.361.1206.1070.0000 | | | | | | 73.000,00 |
| 4 DESPESAS DE CAPIT | | | | | | 73.000,00 | |
| 4 INVESTIMENTOS | | | | | 73.000,00 | | |
| APLICAÇÕES DIRETAS | | 1.00.24.200.024 | 4.4.90.00.00 | 20.000,00 | | | |
| APLICAÇÕES DIRETAS | | 1.13.20.200.020 | 4.4.90.00.00 | 3.000,00 | | | |
| APLICAÇÕES DIRETAS | | 1.50.49.001.001 | 4.4.90.00.00 | 10.000,00 | | | |
| APLICAÇÕES DIRETAS | | 1.81.26.200.026 | 4.4.90.00.00 | 30.000,00 | | | |
| APLICAÇÕES DIRETAS | | 1.81.44.200.008 | 4.4.90.00.00 | 10.000,00 | | | |
| Construção, Ampliação e Reforma de Escolas | 12.361.1206.1071.0000 | | | | | | 66.000,00 |
| 4 DESPESAS DE CAPIT | | | | | | 66.000,00 | |
| 4 INVESTIMENTOS | | | | | 66.000,00 | | |
| APLICAÇÕES DIRETAS | | 1.00.24.200.024 | 4.4.90.00.00 | 20.000,00 | | | |
| APLICAÇÕES DIRETAS | | 1.13.20.200.020 | 4.4.90.00.00 | 1.000,00 | | | |
| APLICAÇÕES DIRETAS | | 1.50.49.001.001 | 4.4.90.00.00 | 5.000,00 | | | |
| APLICAÇÕES DIRETAS | | 1.81.26.200.026 | 4.4.90.00.00 | 30.000,00 | | | |
| APLICAÇÕES DIRETAS | | 1.81.44.200.008 | 4.4.90.00.00 | 10.000,00 | | | |
| Manutenção do Programa Dinheiro Direto na Escola - PDDE | 12.361.1207.2080.0000 | | | | | | 12.500,00 |
| 3 DESPESAS CORREN | | | | | | 12.500,00 | |
| 3 OUTRAS DESPESAS CORRENTES | | | | | 12.500,00 | | |
| APLICAÇÕES DIRETAS | | 1.00.21.200.021 | 3.3.90.00.00 | 10.000,00 | | | |
| APLICAÇÕES DIRETAS | | 1.50.49.001.001 | 3.3.90.00.00 | 1.500,00 | | | |
| APLICAÇÕES DIRETAS | | 1.66.21.200.021 | 3.3.90.00.00 | 1.000,00 | | | |
| Aquisição de Veículos, Móveis, Máquinas e Equipamentos Diversos, destinados ao Ensino | 12.361.1214.1073.0000 | | | | | | 15.000,00 |
| 4 DESPESAS DE CAPIT | | | | | | 15.000,00 | |
| 4 INVESTIMENTOS | | | | | 15.000,00 | | |
| APLICAÇÕES DIRETAS | | 1.13.20.200.020 | 4.4.90.00.00 | 10.000,00 | | | |
| APLICAÇÕES DIRETAS | | 1.50.49.001.001 | 4.4.90.00.00 | 5.000,00 | | | |
| Manutenção das Atividades Gerais do Ensino Fundamental | 12.361.1214.2083.0000 | | | | | | 300.000,00 |
| 3 DESPESAS CORREN | | | | | | 300.000,00 | |

**PREFEITURA MUNICIPAL DE JACUIPE**

Rua Prefeito Mario Acioly Wanderley, s/n - CNPJ:12247755/0001-74

Orçamento Programa - Exercício de 2023

Página 36

QUADRO AUXILIAR DE DETALHAMENTO DA DESPESA

| | | |
|---------|----|-----------------------------------|
| PODER | 03 | FUNDOS |
| ORGÃO | 02 | FUNDO MUNICIPAL DE EDUCAÇÃO - FME |
| UNIDADE | 01 | FUNDO MUNICIPAL DE EDUCAÇÃO - FME |

| Aplicacao Programada | Proj/Ativ | Finalidade | Categoria | Detalhada | TotalGrupo | Total Categ. | Total Func. |
|---|-----------------------|-----------------|--------------|------------|------------|--------------|-------------|
| F.R. - C.A. | | | | | | | |
| Construção, Ampliação e/ou Reforma de Creches | 12.365.1206.1075.0000 | | | | | | 80.000,00 |
| 4 DESPESAS DE CAPIT | | | | | | 80.000,00 | |
| 4 INVESTIMENTOS | | | | | 80.000,00 | | |
| APLICAÇÕES DIRETAS | | 1.00.25.200.025 | 4.4.90.00.00 | 30.000,00 | | | |
| APLICAÇÕES DIRETAS | | 1.50.49.001.001 | 4.4.90.00.00 | 10.000,00 | | | |
| APLICAÇÕES DIRETAS | | 1.81.26.200.026 | 4.4.90.00.00 | 30.000,00 | | | |
| APLICAÇÕES DIRETAS | | 1.81.44.200.008 | 4.4.90.00.00 | 10.000,00 | | | |
| Aquisição de Veículos, Móveis, Máquinas e Equipamentos Diversos | 12.365.1211.1069.0000 | | | | | | 50.000,00 |
| 4 DESPESAS DE CAPIT | | | | | | 50.000,00 | |
| 4 INVESTIMENTOS | | | | | 50.000,00 | | |
| APLICAÇÕES DIRETAS | | 1.00.25.200.025 | 4.4.90.00.00 | 45.000,00 | | | |
| APLICAÇÕES DIRETAS | | 1.50.49.001.001 | 4.4.90.00.00 | 5.000,00 | | | |
| Manutenção das Creches | 12.365.1211.2081.0000 | | | | | | 21.000,00 |
| 3 DESPESAS CORREN | | | | | | 21.000,00 | |
| 3 OUTRAS DESPESAS CORRENTES | | | | | 21.000,00 | | |
| APLICAÇÕES DIRETAS | | 1.00.25.200.025 | 3.3.90.00.00 | 15.000,00 | | | |
| APLICAÇÕES DIRETAS | | 1.50.49.001.001 | 3.3.90.00.00 | 6.000,00 | | | |
| Construção, Reforma e/ou Ampliação de Unidades de Educação Infantil | 12.365.1214.1074.0000 | | | | | | 5.000,00 |
| 4 DESPESAS DE CAPIT | | | | | | 5.000,00 | |
| 4 INVESTIMENTOS | | | | | 5.000,00 | | |
| APLICAÇÕES DIRETAS | | 1.50.49.001.001 | 4.4.90.00.00 | 5.000,00 | | | |
| Manutenção das Atividades Gerais do Ensino Infantil | 12.365.1214.2087.0000 | | | | | | 250.000,00 |
| 3 DESPESAS CORREN | | | | | | 250.000,00 | |
| 3 OUTRAS DESPESAS CORRENTES | | | | | 250.000,00 | | |
| APLICAÇÕES DIRETAS | | 1.50.49.001.001 | 3.3.90.00.00 | 250.000,00 | | | |
| Gestão do Pessoal do Ensino Infantil | 12.365.1214.2135.0000 | | | | | | 21.000,00 |
| 3 DESPESAS CORREN | | | | | | 21.000,00 | |
| 1 PESSOAL E ENCARGOS SOCIAIS | | | | | 21.000,00 | | |
| APLICAÇÕES DIRETAS | | 1.50.49.001.001 | 3.1.90.00.00 | 20.000,00 | | | |
| APLICAÇÃO DIRETA DECORRENTE DE OPERAÇÃO ENTRE ÓRGÃO | | 1.50.49.001.001 | 3.1.91.00.00 | 1.000,00 | | | |
| Manutenção do Programa Brasil Alfabetizado | 12.366.1208.2082.0000 | | | | | | 3.000,00 |
| 3 DESPESAS CORREN | | | | | | 3.000,00 | |
| 3 OUTRAS DESPESAS CORRENTES | | | | | 3.000,00 | | |
| APLICAÇÕES DIRETAS | | 1.50.49.001.001 | 3.3.90.00.00 | 3.000,00 | | | |
| Gestão do Pessoal da Educação de Jovens e Adultos | 12.366.1214.2136.0000 | | | | | | 11.000,00 |
| 3 DESPESAS CORREN | | | | | | 11.000,00 | |
| 1 PESSOAL E ENCARGOS SOCIAIS | | | | | 11.000,00 | | |
| APLICAÇÕES DIRETAS | | 1.50.49.001.001 | 3.1.90.00.00 | 10.000,00 | | | |
| APLICAÇÃO DIRETA DECORRENTE DE OPERAÇÃO ENTRE ÓRGÃO | | 1.50.49.001.001 | 3.1.91.00.00 | 1.000,00 | | | |

**PREFEITURA MUNICIPAL DE JACUIPE**

Rua Prefeito Mario Acioly Wanderley, s/n - CNPJ:12247755/0001-74

Orçamento Programa - Exercício de 2023

Página 38

QUADRO AUXILIAR DE DETALHAMENTO DA DESPESA

| | | |
|---------|----|-----------------------------------|
| PODER | 03 | FUNDOS |
| ORGÃO | 02 | FUNDO MUNICIPAL DE EDUCAÇÃO - FME |
| UNIDADE | 02 | FUNDEB |

| Aplicacao Programada | Proj/Ativ | Finalidade | Categoria | Detalhada | TotalGrupo | Total Categ. | Total Func. |
|---|---------------------------|-----------------|--------------|--------------|--------------|--------------|--------------|
| | | F.R. - C.A. | | | | | |
| Aperfeiçoamento Pedagógico para os Profissionais da Educação | 12.361.1201.2119.0000 | | | | | | 5.000,00 |
| 3 | DESPESAS CORREN | | | | | 5.000,00 | |
| 3 | OUTRAS DESPESAS CORRENTES | | | | 5.000,00 | | |
| | APLICAÇÕES DIRETAS | 1.00.18.250.018 | 3.3.90.00.00 | 5.000,00 | | | |
| Construção, Ampliação e Reforma de Unidades do Ensino no Município | 12.361.1206.1070.0000 | | | | | | 50.000,00 |
| 4 | DESPESAS DE CAPIT | | | | | 50.000,00 | |
| 4 | INVESTIMENTOS | | | | 50.000,00 | | |
| | APLICAÇÕES DIRETAS | 1.00.18.250.018 | 4.4.90.00.00 | 50.000,00 | | | |
| Construção, Ampliação e Reforma de Escolas | 12.361.1206.1071.0000 | | | | | | 50.000,00 |
| 4 | DESPESAS DE CAPIT | | | | | 50.000,00 | |
| 4 | INVESTIMENTOS | | | | 50.000,00 | | |
| | APLICAÇÕES DIRETAS | 1.00.18.250.018 | 4.4.90.00.00 | 50.000,00 | | | |
| Aquisição de Veículos, Móveis, Máquinas e Equipamentos Diversos, destinados ao Ensino | 12.361.1209.1073.0000 | | | | | | 130.000,00 |
| 4 | DESPESAS DE CAPIT | | | | | 130.000,00 | |
| 4 | INVESTIMENTOS | | | | 130.000,00 | | |
| | APLICAÇÕES DIRETAS | 1.00.18.250.018 | 4.4.90.00.00 | 20.000,00 | | | |
| | APLICAÇÕES DIRETAS | 1.00.19.250.020 | 4.4.90.00.00 | 10.000,00 | | | |
| | APLICAÇÕES DIRETAS | 1.00.56.250.022 | 4.4.90.00.00 | 100.000,00 | | | |
| Manutenção das Atividades Gerais do Ensino Fundamental | 12.361.1209.2083.0000 | | | | | | 1.298.000,00 |
| 3 | DESPESAS CORREN | | | | | 1.298.000,00 | |
| 3 | OUTRAS DESPESAS CORRENTES | | | | 1.298.000,00 | | |
| | APLICAÇÕES DIRETAS | 1.00.18.250.018 | 3.3.90.00.00 | 1.000.000,00 | | | |
| | APLICAÇÕES DIRETAS | 1.00.19.250.020 | 3.3.90.00.00 | 294.000,00 | | | |
| | APLICAÇÕES DIRETAS | 1.00.47.250.023 | 3.3.90.00.00 | 3.000,00 | | | |
| | APLICAÇÕES DIRETAS | 1.66.18.250.018 | 3.3.90.00.00 | 1.000,00 | | | |
| Aquisição de Material Didático-Escolares | 12.361.1209.2084.0000 | | | | | | 25.000,00 |
| 3 | DESPESAS CORREN | | | | | 25.000,00 | |
| 3 | OUTRAS DESPESAS CORRENTES | | | | 25.000,00 | | |
| | APLICAÇÕES DIRETAS | 1.00.18.250.018 | 3.3.90.00.00 | 25.000,00 | | | |
| Implantação e Manutenção do Programa de Formação Continuada em Serviço | 12.361.1209.2141.0000 | | | | | | 10.000,00 |
| 3 | DESPESAS CORREN | | | | | 10.000,00 | |
| 3 | OUTRAS DESPESAS CORRENTES | | | | 10.000,00 | | |
| | APLICAÇÕES DIRETAS | 1.00.18.250.018 | 3.3.90.00.00 | 10.000,00 | | | |
| Gestão Administrativa de Pessoal do Fundeb - 70% | 12.361.1210.2085.0000 | | | | | | 8.276.500,00 |
| 3 | DESPESAS CORREN | | | | | 8.276.500,00 | |

**PREFEITURA MUNICIPAL DE JACUIPE**

Rua Prefeito Mario Acioly Wanderley, s/n - CNPJ:12247755/0001-74

Orçamento Programa - Exercício de 2023

Página 39

QUADRO AUXILIAR DE DETALHAMENTO DA DESPESA

| | | |
|---------|----|-----------------------------------|
| PODER | 03 | FUNDOS |
| ORGÃO | 02 | FUNDO MUNICIPAL DE EDUCAÇÃO - FME |
| UNIDADE | 02 | FUNDEB |

| Aplicacao Programada | Proj/Ativ | Finalidade | Categoria | Detalhada | TotalGrupo | Total Categ. | Total Func. |
|---|---|-----------------|--------------|--------------|--------------|--------------|--------------|
| F.R. - C.A. | | | | | | | |
| Gestão Administrativa de Pessoal do Fundeb - 70% | 12.361.1210.2085.0000 | | | | | | 8.276.500,00 |
| 3 | DESPESAS CORREN | | | | | 8.276.500,00 | |
| 1 | PESSOAL E ENCARGOS SOCIAIS | | | | 7.976.500,00 | | |
| | APLICAÇÕES DIRETAS | 1.00.17.250.017 | 3.1.90.00.00 | 5.364.500,00 | | | |
| | APLICAÇÕES DIRETAS | 1.00.19.250.019 | 3.1.90.00.00 | 568.600,00 | | | |
| | APLICAÇÕES DIRETAS | 1.00.19.250.019 | 3.1.90.00.00 | 20.000,00 | | | |
| | APLICAÇÕES DIRETAS | 1.00.19.250.019 | 3.1.90.00.00 | 497.400,00 | | | |
| | APLICAÇÕES DIRETAS | 1.00.57.250.021 | 3.1.90.00.00 | 425.000,00 | | | |
| | APLICAÇÕES DIRETAS | 1.66.17.250.017 | 3.1.90.00.00 | 1.000,00 | | | |
| | APLICAÇÃO DIRETA DECORRENTE DE OPERAÇÃO ENTRE ÓRGÃO | 1.00.17.250.017 | 3.1.91.00.00 | 1.000.000,00 | | | |
| | APLICAÇÃO DIRETA DECORRENTE DE OPERAÇÃO ENTRE ÓRGÃO | 1.00.19.250.019 | 3.1.91.00.00 | 100.000,00 | | | |
| 3 | OUTRAS DESPESAS CORRENTES | | | | | 300.000,00 | |
| | APLICAÇÕES DIRETAS | 1.00.19.250.019 | 3.3.90.00.00 | 300.000,00 | | | |
| Gestão Administrativa de Pessoal do Fundeb - 30% | 12.361.1210.2086.0000 | | | | | | 1.299.500,00 |
| 3 | DESPESAS CORREN | | | | | 1.299.500,00 | |
| 1 | PESSOAL E ENCARGOS SOCIAIS | | | | 1.298.500,00 | | |
| | APLICAÇÕES DIRETAS | 1.00.18.250.018 | 3.1.90.00.00 | 681.500,00 | | | |
| | APLICAÇÕES DIRETAS | 1.00.19.250.020 | 3.1.90.00.00 | 150.000,00 | | | |
| | APLICAÇÕES DIRETAS | 1.00.56.250.022 | 3.1.90.00.00 | 225.000,00 | | | |
| | APLICAÇÃO DIRETA DECORRENTE DE OPERAÇÃO ENTRE ÓRGÃO | 1.00.18.250.018 | 3.1.91.00.00 | 202.000,00 | | | |
| | APLICAÇÃO DIRETA DECORRENTE DE OPERAÇÃO ENTRE ÓRGÃO | 1.00.19.250.020 | 3.1.91.00.00 | 40.000,00 | | | |
| 3 | OUTRAS DESPESAS CORRENTES | | | | | 1.000,00 | |
| | APLICAÇÕES DIRETAS | 1.00.18.250.018 | 3.3.90.00.00 | 1.000,00 | | | |
| Construção, Reforma e/ou Ampliação de Unidades de Educação Infantil | 12.365.1206.1074.0000 | | | | | | 145.000,00 |
| 4 | DESPESAS DE CAPIT | | | | | 145.000,00 | |
| 4 | INVESTIMENTOS | | | | 145.000,00 | | |
| | APLICAÇÕES DIRETAS | 1.00.18.250.018 | 4.4.90.00.00 | 20.000,00 | | | |
| | APLICAÇÕES DIRETAS | 1.00.56.250.022 | 4.4.90.00.00 | 125.000,00 | | | |
| Construção, Ampliação e/ou Reforma de Creches | 12.365.1206.1075.0000 | | | | | | 20.000,00 |
| 4 | DESPESAS DE CAPIT | | | | | 20.000,00 | |
| 4 | INVESTIMENTOS | | | | 20.000,00 | | |
| | APLICAÇÕES DIRETAS | 1.00.18.250.018 | 4.4.90.00.00 | 20.000,00 | | | |
| Manutenção das Atividades Gerais do Ensino Infantil | 12.365.1209.2087.0000 | | | | | | 10.000,00 |
| 3 | DESPESAS CORREN | | | | | 10.000,00 | |
| 3 | OUTRAS DESPESAS CORRENTES | | | | | 10.000,00 | |
| | APLICAÇÕES DIRETAS | 1.00.18.250.018 | 3.3.90.00.00 | 10.000,00 | | | |
| Gestão de Pessoal do Ensino Infantil - 70% | 12.365.1210.2088.0000 | | | | | | 625.000,00 |
| 3 | DESPESAS CORREN | | | | | 625.000,00 | |
| 1 | PESSOAL E ENCARGOS SOCIAIS | | | | 625.000,00 | | |
| | APLICAÇÕES DIRETAS | 1.00.57.250.021 | 3.1.90.00.00 | 525.000,00 | | | |
| | APLICAÇÃO DIRETA DECORRENTE DE OPERAÇÃO ENTRE ÓRGÃO | 1.00.57.250.021 | 3.1.91.00.00 | 100.000,00 | | | |
| Gestão de Pessoal do Ensino Infantil - 30% | 12.365.1210.2089.0000 | | | | | | 15.000,00 |
| 3 | DESPESAS CORREN | | | | | 15.000,00 | |

**PREFEITURA MUNICIPAL DE JACUIPE**

Rua Prefeito Mario Acioly Wanderley, s/n - CNPJ:12247755/0001-74

Orçamento Programa - Exercício de 2023

Página 40

QUADRO AUXILIAR DE DETALHAMENTO DA DESPESA

| | | |
|---------|----|-----------------------------------|
| PODER | 03 | FUNDOS |
| ORGÃO | 02 | FUNDO MUNICIPAL DE EDUCAÇÃO - FME |
| UNIDADE | 02 | FUNDEB |

| Aplicacao Programada | Proj/Ativ | Finalidade | Categoria | Detalhada | TotalGrupo | Total Categ. | Total Func. |
|---|-----------------------|-----------------|--------------|-----------|------------|--------------|----------------------|
| F.R. - C.A. | | | | | | | |
| Gestão de Pessoal do Ensino Infantil - 30% | 12.365.1210.2089.0000 | | | | | | 15.000,00 |
| 3 DESPESAS CORREN | | | | | | 15.000,00 | |
| 1 PESSOAL E ENCARGOS SOCIAIS | | | | | 15.000,00 | | |
| APLICAÇÕES DIRETAS | | 1.00.18.250.018 | 3.1.90.00.00 | 10.000,00 | | | |
| APLICAÇÃO DIRETA DECORRENTE DE OPERAÇÃO ENTRE ÓRGÃO | | 1.00.18.250.018 | 3.1.91.00.00 | 5.000,00 | | | |
| Gestão Administrativa de Pessoal do EJA (70%) | 12.366.1210.2090.0000 | | | | | | 3.000,00 |
| 3 DESPESAS CORREN | | | | | | 3.000,00 | |
| 1 PESSOAL E ENCARGOS SOCIAIS | | | | | 3.000,00 | | |
| APLICAÇÕES DIRETAS | | 1.00.17.250.017 | 3.1.90.00.00 | 2.000,00 | | | |
| APLICAÇÃO DIRETA DECORRENTE DE OPERAÇÃO ENTRE ÓRGÃO | | 1.00.17.250.017 | 3.1.91.00.00 | 1.000,00 | | | |
| Gestão Administrativa de Pessoal do EJA (30%) | 12.366.1210.2091.0000 | | | | | | 3.000,00 |
| 3 DESPESAS CORREN | | | | | | 3.000,00 | |
| 1 PESSOAL E ENCARGOS SOCIAIS | | | | | 3.000,00 | | |
| APLICAÇÕES DIRETAS | | 1.00.18.250.018 | 3.1.90.00.00 | 2.000,00 | | | |
| APLICAÇÃO DIRETA DECORRENTE DE OPERAÇÃO ENTRE ÓRGÃO | | 1.00.18.250.018 | 3.1.91.00.00 | 1.000,00 | | | |
| Manutenção das Atividades do EJA | 12.366.1214.2142.0000 | | | | | | 10.000,00 |
| 3 DESPESAS CORREN | | | | | | 10.000,00 | |
| 3 OUTRAS DESPESAS CORRENTES | | | | | 10.000,00 | | |
| APLICAÇÕES DIRETAS | | 1.00.18.250.018 | 3.3.90.00.00 | 10.000,00 | | | |
| TOTAL | | | | | | | 11.975.000,00 |

**PREFEITURA MUNICIPAL DE JACUIPE**

Rua Prefeito Mario Acioly Wanderley, s/n - CNPJ:12247755/0001-74

Orçamento Programa - Exercício de 2023

Página 41

QUADRO AUXILIAR DE DETALHAMENTO DA DESPESA

| | | |
|---------|----|--|
| PODER | 03 | FUNDOS |
| ORGÃO | 03 | FUNDO MUNICIPAL DE ASSISTÊNCIA SOCIAL - FMAS |
| UNIDADE | 00 | FUNDO MUNICIPAL DE ASSISTÊNCIA SOCIAL - FMAS |

| Aplicacao Programada | Proj/Ativ | Finalidade | Categoria | Detalhada | TotalGrupo | Total Categ. | Total Func. |
|---|-----------------------|-----------------|--------------|------------|------------|--------------|-------------|
| | | F.R. - C.A. | | | | | |
| Aquisição de Móveis, Máquinas e Equipamentos Diversos | 08.032.0403.1076.0000 | | | | | | 2.000,00 |
| 4 DESPESAS DE CAPIT | | | | | | 2.000,00 | |
| 4 INVESTIMENTOS | | | | | 2.000,00 | | |
| APLICAÇÕES DIRETAS | | 1.50.01.001.001 | 4.4.90.00.00 | 2.000,00 | | | |
| Apoio aos Conselhos Municipais da Assistência Social | 08.032.0403.2092.0000 | | | | | | 4.000,00 |
| 3 DESPESAS CORREN | | | | | | 4.000,00 | |
| 3 OUTRAS DESPESAS CORRENTES | | | | | 4.000,00 | | |
| APLICAÇÕES DIRETAS | | 1.50.01.001.001 | 3.3.90.00.00 | 4.000,00 | | | |
| Manutenção Preventiva de Bens Móveis e Imóveis | 08.122.0401.2133.0000 | | | | | | 20.000,00 |
| 4 DESPESAS DE CAPIT | | | | | | 20.000,00 | |
| 4 INVESTIMENTOS | | | | | 20.000,00 | | |
| APLICAÇÕES DIRETAS | | 1.50.01.001.001 | 4.4.90.00.00 | 20.000,00 | | | |
| Aquisição de Móveis, Máquinas e Equipamentos Diversos para a Secretaria de Assistência Social | 08.122.0402.1004.0000 | | | | | | 20.000,00 |
| 4 DESPESAS DE CAPIT | | | | | | 20.000,00 | |
| 4 INVESTIMENTOS | | | | | 20.000,00 | | |
| APLICAÇÕES DIRETAS | | 1.50.01.001.001 | 4.4.90.00.00 | 20.000,00 | | | |
| Aquisição e/ou Desapropriação de Imóveis do Fundo Municipal de Assistência Social | 08.122.0408.1077.0000 | | | | | | 5.000,00 |
| 4 DESPESAS DE CAPIT | | | | | | 5.000,00 | |
| 4 INVESTIMENTOS | | | | | 5.000,00 | | |
| APLICAÇÕES DIRETAS | | 1.50.01.001.001 | 4.4.90.00.00 | 5.000,00 | | | |
| Gestão de Pessoal do FMAS | 08.122.0804.2093.0000 | | | | | | 274.000,00 |
| 3 DESPESAS CORREN | | | | | | 274.000,00 | |
| 1 PESSOAL E ENCARGOS SOCIAIS | | | | | 274.000,00 | | |
| APLICAÇÕES DIRETAS | | 1.50.01.001.001 | 3.1.90.00.00 | 230.000,00 | | | |
| APLICAÇÃO DIRETA DECORRENTE DE OPERAÇÃO ENTRE ÓRGZ | | 1.50.01.001.001 | 3.1.91.00.00 | 44.000,00 | | | |
| Manutenção das Atividades Gerais do FMAS | 08.122.0804.2094.0000 | | | | | | 102.000,00 |
| 3 DESPESAS CORREN | | | | | | 101.000,00 | |
| 3 OUTRAS DESPESAS CORRENTES | | | | | 101.000,00 | | |
| TRANSFERENCIAS A UNIAO | | 1.50.01.001.001 | 3.3.20.00.00 | 1.000,00 | | | |
| APLICAÇÕES DIRETAS | | 1.50.01.001.001 | 3.3.90.00.00 | 100.000,00 | | | |
| 4 DESPESAS DE CAPIT | | | | | | 1.000,00 | |
| 4 INVESTIMENTOS | | | | | 1.000,00 | | |
| TRANSFERENCIAS A UNIAO | | 1.50.01.001.001 | 4.4.20.00.00 | 1.000,00 | | | |
| Implantação e Manutenção do Trabalho dos Colaboradores | 08.122.0804.2140.0000 | | | | | | 105.500,00 |
| 3 DESPESAS CORREN | | | | | | 105.500,00 | |
| 3 OUTRAS DESPESAS CORRENTES | | | | | 105.500,00 | | |
| APLICAÇÕES DIRETAS | | 1.50.01.001.001 | 3.3.90.00.00 | 105.500,00 | | | |
| Aquisição de Veículos, Móveis, Máquinas e Equipamentos | 08.122.0805.1078.0000 | | | | | | 45.000,00 |

**PREFEITURA MUNICIPAL DE JACUIPE**

Rua Prefeito Mario Acioly Wanderley, s/n - CNPJ:12247755/0001-74

Orçamento Programa - Exercício de 2023

Página 42

QUADRO AUXILIAR DE DETALHAMENTO DA DESPESA

| | | |
|---------|----|--|
| PODER | 03 | FUNDOS |
| ORGÃO | 03 | FUNDO MUNICIPAL DE ASSISTÊNCIA SOCIAL - FMAS |
| UNIDADE | 00 | FUNDO MUNICIPAL DE ASSISTÊNCIA SOCIAL - FMAS |

| Aplicacao Programada | Proj/Ativ | Finalidade | Categoria | Detalhada | TotalGrupo | Total Categ. | Total Func. |
|--|-----------------------|---|-----------------|--------------|------------|--------------|-------------|
| F.R. - C.A. | | | | | | | |
| Diversos | | | | | | | |
| 4 | 4 | DESPESAS DE CAPIT | | | | 45.000,00 | |
| | 4 | INVESTIMENTOS | | | | 45.000,00 | |
| | | APLICAÇÕES DIRETAS | 1.50.01.001.001 | 4.4.90.00.00 | 10.000,00 | | |
| | | APLICAÇÕES DIRETAS | 1.81.39.510.039 | 4.4.90.00.00 | 25.000,00 | | |
| | | APLICAÇÕES DIRETAS | 1.81.46.510.044 | 4.4.90.00.00 | 10.000,00 | | |
| Atividade do Enfrentamento ao COVID-19 | 08.122.0814.2132.0000 | | | | | | 5.000,00 |
| 3 | 3 | DESPESAS CORREN | | | | 5.000,00 | |
| | 3 | OUTRAS DESPESAS CORRENTES | | | | 5.000,00 | |
| | | APLICAÇÕES DIRETAS | 1.50.01.001.001 | 3.3.90.00.00 | 5.000,00 | | |
| Concessão de Subvenções a Entidades de Assistência Social | 08.130.0803.1079.0000 | | | | | | 5.000,00 |
| 4 | 4 | DESPESAS DE CAPIT | | | | 5.000,00 | |
| | 4 | INVESTIMENTOS | | | | 5.000,00 | |
| | | TRANSFERÊNCIAS A INSTITUIÇÕES PRIVADAS SEM FINS LUCRA | 1.50.01.001.001 | 4.4.50.00.00 | 5.000,00 | | |
| Concessão de Subvenções a Entidades de Assistência Social | 08.130.0803.2095.0000 | | | | | | 5.000,00 |
| 3 | 3 | DESPESAS CORREN | | | | 5.000,00 | |
| | 3 | OUTRAS DESPESAS CORRENTES | | | | 5.000,00 | |
| | | TRANSFERÊNCIAS A INSTITUIÇÕES PRIVADAS SEM FINS LUCRA | 1.50.01.001.001 | 3.3.50.00.00 | 5.000,00 | | |
| Manutenção das Atividades do Piso de Transição de Média Complexidade (Portador de deficiência) | 08.242.0808.2098.0000 | | | | | | 5.000,00 |
| 3 | 3 | DESPESAS CORREN | | | | 5.000,00 | |
| | 3 | OUTRAS DESPESAS CORRENTES | | | | 5.000,00 | |
| | | APLICAÇÕES DIRETAS | 1.50.01.001.001 | 3.3.90.00.00 | 5.000,00 | | |
| Construção, Ampliação e/ou Reforma do Centro de Convivência para Jovens e Adolescentes. | 08.243.0801.1090.0000 | | | | | | 15.000,00 |
| 4 | 4 | DESPESAS DE CAPIT | | | | 15.000,00 | |
| | 4 | INVESTIMENTOS | | | | 15.000,00 | |
| | | APLICAÇÕES DIRETAS | 1.50.01.001.001 | 4.4.90.00.00 | 5.000,00 | | |
| | | APLICAÇÕES DIRETAS | 1.81.39.510.039 | 4.4.90.00.00 | 5.000,00 | | |
| | | APLICAÇÕES DIRETAS | 1.81.46.510.044 | 4.4.90.00.00 | 5.000,00 | | |
| Aquisição de Móveis, Máquinas e Equipamentos Diversos para o Conselho Tutelar | 08.243.0802.1080.0000 | | | | | | 5.000,00 |
| 4 | 4 | DESPESAS DE CAPIT | | | | 5.000,00 | |
| | 4 | INVESTIMENTOS | | | | 5.000,00 | |
| | | APLICAÇÕES DIRETAS | 1.50.01.001.001 | 4.4.90.00.00 | 5.000,00 | | |
| Construção ou Reforma da Sede Municipal do Conselho Tutelar | 08.243.0802.1201.0000 | | | | | | 4.000,00 |
| 4 | 4 | DESPESAS DE CAPIT | | | | 4.000,00 | |
| | 4 | INVESTIMENTOS | | | | 4.000,00 | |
| | | APLICAÇÕES DIRETAS | 1.50.01.001.001 | 4.4.90.00.00 | 2.000,00 | | |
| | | APLICAÇÕES DIRETAS | 1.81.39.510.039 | 4.4.90.00.00 | 2.000,00 | | |

**PREFEITURA MUNICIPAL DE JACUIPE**

Rua Prefeito Mario Acioly Wanderley, s/n - CNPJ:12247755/0001-74

Orçamento Programa - Exercício de 2023

Página 43

QUADRO AUXILIAR DE DETALHAMENTO DA DESPESA

| | | |
|---------|----|--|
| PODER | 03 | FUNDOS |
| ORGÃO | 03 | FUNDO MUNICIPAL DE ASSISTÊNCIA SOCIAL - FMAS |
| UNIDADE | 00 | FUNDO MUNICIPAL DE ASSISTÊNCIA SOCIAL - FMAS |

| Aplicacao Programada | Proj/Ativ | Finalidade | Categoria | Detalhada | TotalGrupo | Total Categ. | Total Func. |
|--|-----------------------|-----------------|--------------|------------|------------|--------------|-------------|
| | | F.R. - C.A. | | | | | |
| Construção ou Reforma da Sede Municipal do Conselho Tutelar | 08.243.0802.1201.0000 | | | | | | 4.000,00 |
| Gestão de Pessoal do Conselho Tutelar | 08.243.0802.2096.0000 | | | | | 222.000,00 | 222.000,00 |
| 3 DESPESAS CORREN | | | | | | | |
| 1 PESSOAL E ENCARGOS SOCIAIS | | | | | 221.000,00 | | |
| APLICAÇÕES DIRETAS | | 1.50.01.001.001 | 3.1.90.00.00 | 220.000,00 | | | |
| APLICAÇÃO DIRETA DECORRENTE DE OPERAÇÃO ENTRE ÓRG | | 1.50.01.001.001 | 3.1.91.00.00 | 1.000,00 | | | |
| 3 OUTRAS DESPESAS CORRENTES | | | | | | 1.000,00 | |
| APLICAÇÕES DIRETAS | | 1.50.01.001.001 | 3.3.90.00.00 | 1.000,00 | | | |
| Manutenção das Atividades Gerais do Conselho Tutelar | 08.243.0802.2097.0000 | | | | | | 10.000,00 |
| 3 DESPESAS CORREN | | | | | | 10.000,00 | |
| 3 OUTRAS DESPESAS CORRENTES | | | | | 10.000,00 | | |
| APLICAÇÕES DIRETAS | | 1.50.01.001.001 | 3.3.90.00.00 | 10.000,00 | | | |
| Manutenção das Ações do Piso Básico Variável - PBV II - Assistência a Criança e ao Adolescente | 08.243.0806.2099.0000 | | | | | | 3.000,00 |
| 3 DESPESAS CORREN | | | | | | 3.000,00 | |
| 3 OUTRAS DESPESAS CORRENTES | | | | | 3.000,00 | | |
| APLICAÇÕES DIRETAS | | 1.50.01.001.001 | 3.3.90.00.00 | 3.000,00 | | | |
| Ações Estratégicas do Programa de Erradicação do Trabalho Infantil | 08.243.0808.2100.0000 | | | | | | 5.000,00 |
| 3 DESPESAS CORREN | | | | | | 5.000,00 | |
| 3 OUTRAS DESPESAS CORRENTES | | | | | 5.000,00 | | |
| APLICAÇÕES DIRETAS | | 1.53.34.510.034 | 3.3.90.00.00 | 5.000,00 | | | |
| Construção, Ampliação e/ou Reforma do Centro de Idosos | 08.244.0801.1016.0000 | | | | | | 12.000,00 |
| 4 DESPESAS DE CAPIT | | | | | | 12.000,00 | |
| 4 INVESTIMENTOS | | | | | 12.000,00 | | |
| APLICAÇÕES DIRETAS | | 1.50.01.001.001 | 4.4.90.00.00 | 5.000,00 | | | |
| APLICAÇÕES DIRETAS | | 1.81.39.510.039 | 4.4.90.00.00 | 5.000,00 | | | |
| APLICAÇÕES DIRETAS | | 1.81.46.510.044 | 4.4.90.00.00 | 2.000,00 | | | |
| Construção, Ampliação e/ou Reforma do CREAS | 08.244.0801.1099.0000 | | | | | | 12.000,00 |
| 4 DESPESAS DE CAPIT | | | | | | 12.000,00 | |
| 4 INVESTIMENTOS | | | | | 12.000,00 | | |
| APLICAÇÕES DIRETAS | | 1.50.01.001.001 | 4.4.90.00.00 | 2.000,00 | | | |
| APLICAÇÕES DIRETAS | | 1.81.39.510.039 | 4.4.90.00.00 | 5.000,00 | | | |
| APLICAÇÕES DIRETAS | | 1.81.46.510.044 | 4.4.90.00.00 | 5.000,00 | | | |
| Aquisição de Equipamentos Diversos para o CRAS | 08.244.0806.1081.0000 | | | | | | 38.000,00 |
| 4 DESPESAS DE CAPIT | | | | | | 38.000,00 | |
| 4 INVESTIMENTOS | | | | | 38.000,00 | | |
| APLICAÇÕES DIRETAS | | 1.50.01.001.001 | 4.4.90.00.00 | 5.000,00 | | | |
| APLICAÇÕES DIRETAS | | 1.81.39.510.039 | 4.4.90.00.00 | 28.000,00 | | | |
| APLICAÇÕES DIRETAS | | 1.81.46.510.044 | 4.4.90.00.00 | 5.000,00 | | | |

**PREFEITURA MUNICIPAL DE JACUIPE**

Rua Prefeito Mario Acioly Wanderley, s/n - CNPJ:12247755/0001-74

Orçamento Programa - Exercício de 2023

Página 44

QUADRO AUXILIAR DE DETALHAMENTO DA DESPESA

| | | |
|---------|----|--|
| PODER | 03 | FUNDOS |
| ORGÃO | 03 | FUNDO MUNICIPAL DE ASSISTÊNCIA SOCIAL - FMAS |
| UNIDADE | 00 | FUNDO MUNICIPAL DE ASSISTÊNCIA SOCIAL - FMAS |

| Aplicacao Programada | Proj/Ativ | Finalidade | Categoria | Detalhada | TotalGrupo | Total Categ. | Total Func. |
|---|---|-----------------|--------------|-----------|------------|--------------|-------------|
| F.R. - C.A. | | | | | | | |
| Gestão de Pessoal do CRAS | 08.244.0806.2101.0000 | | | | | | 125.000,00 |
| 3 | DESPESAS CORREN | | | | | 125.000,00 | |
| 1 | PESSOAL E ENCARGOS SOCIAIS | | | | 125.000,00 | | |
| | APLICAÇÕES DIRETAS | 1.50.01.001.001 | 3.1.90.00.00 | 80.000,00 | | | |
| | APLICAÇÕES DIRETAS | 1.53.30.510.030 | 3.1.90.00.00 | 20.000,00 | | | |
| | APLICAÇÃO DIRETA DECORRENTE DE OPERAÇÃO ENTRE ÓRGÃO | 1.50.01.001.001 | 3.1.91.00.00 | 24.000,00 | | | |
| | APLICAÇÃO DIRETA DECORRENTE DE OPERAÇÃO ENTRE ÓRGÃO | 1.53.30.510.030 | 3.1.91.00.00 | 1.000,00 | | | |
| Manutenção das atividades gerais do CRAS | 08.244.0806.2102.0000 | | | | | | 116.000,00 |
| 3 | DESPESAS CORREN | | | | | 116.000,00 | |
| 3 | OUTRAS DESPESAS CORRENTES | | | | 116.000,00 | | |
| | APLICAÇÕES DIRETAS | 1.50.01.001.001 | 3.3.90.00.00 | 50.000,00 | | | |
| | APLICAÇÕES DIRETAS | 1.53.30.510.030 | 3.3.90.00.00 | 62.000,00 | | | |
| | APLICAÇÕES DIRETAS | 1.53.96.510.042 | 3.3.90.00.00 | 3.000,00 | | | |
| | APLICAÇÕES DIRETAS | 1.66.30.510.030 | 3.3.90.00.00 | 1.000,00 | | | |
| Manutenção do Programa de Benefício de Prestação Continuada - BPC NA ESCOLA- PBV II | 08.244.0806.2114.0000 | | | | | | 5.000,00 |
| 3 | DESPESAS CORREN | | | | | 5.000,00 | |
| 3 | OUTRAS DESPESAS CORRENTES | | | | 5.000,00 | | |
| | APLICAÇÕES DIRETAS | 1.53.28.510.028 | 3.3.90.00.00 | 5.000,00 | | | |
| Manutenção das atividades gerais do PAIF - PBF (Estadual) | 08.244.0806.2115.0000 | | | | | | 5.000,00 |
| 3 | DESPESAS CORREN | | | | | 5.000,00 | |
| 3 | OUTRAS DESPESAS CORRENTES | | | | 5.000,00 | | |
| | APLICAÇÕES DIRETAS | 1.53.35.510.035 | 3.3.90.00.00 | 5.000,00 | | | |
| Aquisição de Equipamentos Diversos para o SCVF | 08.244.0807.1082.0000 | | | | | | 26.000,00 |
| 4 | DESPESAS DE CAPIT | | | | | 26.000,00 | |
| 4 | INVESTIMENTOS | | | | 26.000,00 | | |
| | APLICAÇÕES DIRETAS | 1.50.01.001.001 | 4.4.90.00.00 | 1.000,00 | | | |
| | APLICAÇÕES DIRETAS | 1.53.29.510.029 | 4.4.90.00.00 | 5.000,00 | | | |
| | APLICAÇÕES DIRETAS | 1.81.46.510.044 | 4.4.90.00.00 | 20.000,00 | | | |
| Gestão Administrativa de Pessoal do SCFV | 08.244.0807.2103.0000 | | | | | | 13.000,00 |
| 3 | DESPESAS CORREN | | | | | 13.000,00 | |
| 1 | PESSOAL E ENCARGOS SOCIAIS | | | | 13.000,00 | | |
| | APLICAÇÕES DIRETAS | 1.50.01.001.001 | 3.1.90.00.00 | 4.000,00 | | | |
| | APLICAÇÕES DIRETAS | 1.53.29.510.029 | 3.1.90.00.00 | 7.000,00 | | | |
| | APLICAÇÃO DIRETA DECORRENTE DE OPERAÇÃO ENTRE ÓRGÃO | 1.50.01.001.001 | 3.1.91.00.00 | 1.000,00 | | | |
| | APLICAÇÃO DIRETA DECORRENTE DE OPERAÇÃO ENTRE ÓRGÃO | 1.53.29.510.029 | 3.1.91.00.00 | 1.000,00 | | | |
| Manutenção das Atividades Gerais do SCFV | 08.244.0807.2104.0000 | | | | | | 61.000,00 |
| 3 | DESPESAS CORREN | | | | | 61.000,00 | |
| 3 | OUTRAS DESPESAS CORRENTES | | | | 61.000,00 | | |
| | APLICAÇÕES DIRETAS | 1.50.01.001.001 | 3.3.90.00.00 | 4.000,00 | | | |
| | APLICAÇÕES DIRETAS | 1.53.29.510.029 | 3.3.90.00.00 | 57.000,00 | | | |

**PREFEITURA MUNICIPAL DE JACUIPE**

Rua Prefeito Mario Acioly Wanderley, s/n - CNPJ:12247755/0001-74

Orçamento Programa - Exercício de 2023

Página 45

QUADRO AUXILIAR DE DETALHAMENTO DA DESPESA

| | | |
|---------|----|--|
| PODER | 03 | FUNDOS |
| ORGÃO | 03 | FUNDO MUNICIPAL DE ASSISTÊNCIA SOCIAL - FMAS |
| UNIDADE | 00 | FUNDO MUNICIPAL DE ASSISTÊNCIA SOCIAL - FMAS |

| Aplicacao Programada | Proj/Ativ | Finalidade | Categoria | Detalhada | TotalGrupo | Total Categ. | Total Func. |
|--|---|-----------------|--------------|-----------|------------|--------------|-------------|
| | | F.R. - C.A. | | | | | |
| Aquisição de Equipamentos Diversos para o CREAS | 08.244.0808.1083.0000 | | | | | | 7.000,00 |
| 4 | DESPESAS DE CAPIT | | | | | 7.000,00 | |
| 4 | INVESTIMENTOS | | | | 7.000,00 | | |
| | APLICAÇÕES DIRETAS | 1.50.01.001.001 | 4.4.90.00.00 | 1.000,00 | | | |
| | APLICAÇÕES DIRETAS | 1.53.31.510.031 | 4.4.90.00.00 | 1.000,00 | | | |
| | APLICAÇÕES DIRETAS | 1.53.58.510.041 | 4.4.90.00.00 | 5.000,00 | | | |
| Gestão de Pessoal do CREAS | 08.244.0808.2105.0000 | | | | | | 66.000,00 |
| 3 | DESPESAS CORREN | | | | | 66.000,00 | |
| 1 | PESSOAL E ENCARGOS SOCIAIS | | | | 66.000,00 | | |
| | APLICAÇÕES DIRETAS | 1.50.01.001.001 | 3.1.90.00.00 | 20.000,00 | | | |
| | APLICAÇÕES DIRETAS | 1.53.31.510.031 | 3.1.90.00.00 | 37.000,00 | | | |
| | APLICAÇÕES DIRETAS | 1.53.58.510.041 | 3.1.90.00.00 | 4.000,00 | | | |
| | APLICAÇÃO DIRETA DECORRENTE DE OPERAÇÃO ENTRE ÓRGÃO | 1.50.01.001.001 | 3.1.91.00.00 | 2.000,00 | | | |
| | APLICAÇÃO DIRETA DECORRENTE DE OPERAÇÃO ENTRE ÓRGÃO | 1.53.31.510.031 | 3.1.91.00.00 | 2.000,00 | | | |
| | APLICAÇÃO DIRETA DECORRENTE DE OPERAÇÃO ENTRE ÓRGÃO | 1.53.58.510.041 | 3.1.91.00.00 | 1.000,00 | | | |
| Manutenção das Atividades Gerais do CREAS | 08.244.0808.2106.0000 | | | | | | 121.500,00 |
| 3 | DESPESAS CORREN | | | | | 121.500,00 | |
| 3 | OUTRAS DESPESAS CORRENTES | | | | 121.500,00 | | |
| | APLICAÇÕES DIRETAS | 1.50.01.001.001 | 3.3.90.00.00 | 1.000,00 | | | |
| | APLICAÇÕES DIRETAS | 1.50.01.001.001 | 3.3.90.00.00 | 10.000,00 | | | |
| | APLICAÇÕES DIRETAS | 1.50.01.001.001 | 3.3.90.00.00 | 10.000,00 | | | |
| | APLICAÇÕES DIRETAS | 1.50.01.001.001 | 3.3.90.00.00 | 500,00 | | | |
| | APLICAÇÕES DIRETAS | 1.50.01.001.001 | 3.3.90.00.00 | 25.000,00 | | | |
| | APLICAÇÕES DIRETAS | 1.53.31.510.031 | 3.3.90.00.00 | 50.000,00 | | | |
| | APLICAÇÕES DIRETAS | 1.53.58.510.041 | 3.3.90.00.00 | 20.000,00 | | | |
| | APLICAÇÕES DIRETAS | 1.53.96.510.042 | 3.3.90.00.00 | 3.000,00 | | | |
| | APLICAÇÕES DIRETAS | 1.66.31.510.031 | 3.3.90.00.00 | 1.000,00 | | | |
| | APLICAÇÕES DIRETAS | 1.66.58.510.041 | 3.3.90.00.00 | 1.000,00 | | | |
| Aquisição de Equipamentos Diversos para o IGD SUAS | 08.244.0809.1084.0000 | | | | | | 2.000,00 |
| 4 | DESPESAS DE CAPIT | | | | | 2.000,00 | |
| 4 | INVESTIMENTOS | | | | 2.000,00 | | |
| | APLICAÇÕES DIRETAS | 1.50.01.001.001 | 4.4.90.00.00 | 1.000,00 | | | |
| | APLICAÇÕES DIRETAS | 1.53.33.510.033 | 4.4.90.00.00 | 1.000,00 | | | |
| Aquisição de Equipamentos Diversos para o Programa Auxilio Brasil - IGDPAB | 08.244.0809.1085.0000 | | | | | | 2.000,00 |
| 4 | DESPESAS DE CAPIT | | | | | 2.000,00 | |
| 4 | INVESTIMENTOS | | | | 2.000,00 | | |
| | APLICAÇÕES DIRETAS | 1.50.01.001.001 | 4.4.90.00.00 | 1.000,00 | | | |
| | APLICAÇÕES DIRETAS | 1.53.67.510.046 | 4.4.90.00.00 | 1.000,00 | | | |
| Manutenção do Programa do Índice de Gestão Descentralizado - IGD SUAS | 08.244.0809.2107.0000 | | | | | | 17.000,00 |
| 3 | DESPESAS CORREN | | | | | 17.000,00 | |

**PREFEITURA MUNICIPAL DE JACUIPE**

Rua Prefeito Mario Acioly Wanderley, s/n - CNPJ:12247755/0001-74

Orçamento Programa - Exercício de 2023

Página 46

QUADRO AUXILIAR DE DETALHAMENTO DA DESPESA

| | | |
|---------|----|--|
| PODER | 03 | FUNDOS |
| ORGÃO | 03 | FUNDO MUNICIPAL DE ASSISTÊNCIA SOCIAL - FMAS |
| UNIDADE | 00 | FUNDO MUNICIPAL DE ASSISTÊNCIA SOCIAL - FMAS |

| Aplicacao Programada | Proj/Ativ | Finalidade | Categoria | Detalhada | TotalGrupo | Total Categ. | Total Func. |
|---|-----------------------|-----------------|--------------|-----------|------------|--------------|-------------|
| F.R. - C.A. | | | | | | | |
| Manutenção do Programa do Índice de Gestão Descentralizado - IGD SUAS | 08.244.0809.2107.0000 | | | | | | 17.000,00 |
| 3 DESPESAS CORREN | | | | | | 17.000,00 | |
| 3 OUTRAS DESPESAS CORRENTES | | | | | 17.000,00 | | |
| APLICAÇÕES DIRETAS | | 1.50.01.001.001 | 3.3.90.00.00 | 2.000,00 | | | |
| APLICAÇÕES DIRETAS | | 1.53.33.510.033 | 3.3.90.00.00 | 14.000,00 | | | |
| APLICAÇÕES DIRETAS | | 1.66.33.510.033 | 3.3.90.00.00 | 1.000,00 | | | |
| Gestão de Pessoal do Índice Geral de Desenvolvimento do Programa Auxilio Brasil - IGD PAB | 08.244.0809.2108.0000 | | | | | | 81.000,00 |
| 3 DESPESAS CORREN | | | | | | 81.000,00 | |
| 1 PESSOAL E ENCARGOS SOCIAIS | | | | | 81.000,00 | | |
| APLICAÇÕES DIRETAS | | 1.50.01.001.001 | 3.1.90.00.00 | 47.000,00 | | | |
| APLICAÇÕES DIRETAS | | 1.53.67.510.046 | 3.1.90.00.00 | 27.000,00 | | | |
| APLICAÇÃO DIRETA DECORRENTE DE OPERAÇÃO ENTRE ÓRGÃO | | 1.50.01.001.001 | 3.1.91.00.00 | 5.000,00 | | | |
| APLICAÇÃO DIRETA DECORRENTE DE OPERAÇÃO ENTRE ÓRGÃO | | 1.53.67.510.046 | 3.1.91.00.00 | 2.000,00 | | | |
| Manutenção do Índice Geral de Desenvolvimento do Programa Auxilio Brasil - IGD PAB | 08.244.0809.2109.0000 | | | | | | 63.000,00 |
| 3 DESPESAS CORREN | | | | | | 63.000,00 | |
| 3 OUTRAS DESPESAS CORRENTES | | | | | 63.000,00 | | |
| APLICAÇÕES DIRETAS | | 1.50.01.001.001 | 3.3.90.00.00 | 36.000,00 | | | |
| APLICAÇÕES DIRETAS | | 1.53.67.510.046 | 3.3.90.00.00 | 26.000,00 | | | |
| APLICAÇÕES DIRETAS | | 1.66.67.510.046 | 3.3.90.00.00 | 1.000,00 | | | |
| Aquisição de Equipamentos Diversos para o CRIANÇA FELIZ | 08.244.0810.1086.0000 | | | | | | 6.000,00 |
| 4 DESPESAS DE CAPIT | | | | | | 6.000,00 | |
| 4 INVESTIMENTOS | | | | | 6.000,00 | | |
| APLICAÇÕES DIRETAS | | 1.50.01.001.001 | 4.4.90.00.00 | 5.000,00 | | | |
| APLICAÇÕES DIRETAS | | 1.53.27.510.027 | 4.4.90.00.00 | 1.000,00 | | | |
| Gestão de Pessoal do CRIANÇA FELIZ | 08.244.0810.2110.0000 | | | | | | 74.000,00 |
| 3 DESPESAS CORREN | | | | | | 74.000,00 | |
| 1 PESSOAL E ENCARGOS SOCIAIS | | | | | 74.000,00 | | |
| APLICAÇÕES DIRETAS | | 1.50.01.001.001 | 3.1.90.00.00 | 25.000,00 | | | |
| APLICAÇÕES DIRETAS | | 1.53.27.510.027 | 3.1.90.00.00 | 47.000,00 | | | |
| APLICAÇÃO DIRETA DECORRENTE DE OPERAÇÃO ENTRE ÓRGÃO | | 1.50.01.001.001 | 3.1.91.00.00 | 1.000,00 | | | |
| APLICAÇÃO DIRETA DECORRENTE DE OPERAÇÃO ENTRE ÓRGÃO | | 1.53.27.510.027 | 3.1.91.00.00 | 1.000,00 | | | |
| Manutenção das atividades gerais do CRIANÇA FELIZ | 08.244.0810.2111.0000 | | | | | | 101.500,00 |
| 3 DESPESAS CORREN | | | | | | 101.500,00 | |
| 3 OUTRAS DESPESAS CORRENTES | | | | | 101.500,00 | | |
| APLICAÇÕES DIRETAS | | 1.50.01.001.001 | 3.3.90.00.00 | 5.000,00 | | | |
| APLICAÇÕES DIRETAS | | 1.50.01.001.001 | 3.3.90.00.00 | 1.000,00 | | | |
| APLICAÇÕES DIRETAS | | 1.50.01.001.001 | 3.3.90.00.00 | 5.000,00 | | | |
| APLICAÇÕES DIRETAS | | 1.50.01.001.001 | 3.3.90.00.00 | 500,00 | | | |
| APLICAÇÕES DIRETAS | | 1.50.01.001.001 | 3.3.90.00.00 | 39.000,00 | | | |
| APLICAÇÕES DIRETAS | | 1.53.27.510.027 | 3.3.90.00.00 | 50.000,00 | | | |
| APLICAÇÕES DIRETAS | | 1.66.27.510.027 | 3.3.90.00.00 | 1.000,00 | | | |



PREFEITURA MUNICIPAL DE JACUIPE

Rua Prefeito Mario Acioly Wanderley, s/n - CNPJ:12247755/0001-74

Orçamento Programa - Exercício de 2023

QDD - Orçamento Criança e Adolescente (OCA)

Entidade: FUNDO MUNICIPAL DOS DIREITOS DA CRIANÇA E ADOLESCE

Página 1 de 2

Entidade: 7 FUNDO MUNICIPAL DOS DIREITOS DA CRIANÇA E ADOLESCE

Função 08 Assistência Social

Subfunção 243 Assistência à Criança e ao Adolescente

Área de atuação 3.4 Assistência Social

Subárea de atuação 3.4.1 Assistência à Criança e ao Adolescente

| Dotação | | | | Tipo OCA | Índice de Proporcionalidade (A) | Dotação | |
|-------------------------|----------------|-----------------------|--|----------|---------------------------------|------------------|---------------------------|
| Ficha | Cód. Local | Func. Programática | Descrição Funcional | | | Valor Orçado (B) | Valor Ponderado (C = BxA) |
| Fonte de Rec. | Cód. Aplicação | Fonte STN | Categ. Econômica | | | | |
| 615 | 030500 | 08.243.0813.1093.0000 | Aquisição de Veículos, Móveis, Máquinas, Equipamentos Diversos e Outros. | EXC | 1 | 5.000,00 | 5.000,00 |
| 1 50 01 150100001 001 | | 1.501 | 4.4.90.00.00 | | | | |
| 616 | 030500 | 08.243.0813.2127.0000 | Gestão administrativa do Fundo Municipal dos Direitos da Criança e Adolescente | EXC | 1 | 10.000,00 | 10.000,00 |
| 1 50 01 150100001 001 | | 1.501 | 3.1.90.00.00 | | | | |
| 617 | 030500 | 08.243.0813.2127.0000 | Gestão administrativa do Fundo Municipal dos Direitos da Criança e Adolescente | EXC | 1 | 2.000,00 | 2.000,00 |
| 1 50 01 150100001 001 | | 1.501 | 3.1.91.00.00 | | | | |
| 618 | 030500 | 08.243.0813.2128.0000 | Manutenção das Atividades do Fundo Municipal dos Direitos da Criança e Adolescente | EXC | 1 | 45.000,00 | 45.000,00 |
| 1 50 01 150100001 001 | | 1.501 | 3.3.90.00.00 | | | | |
| Total da Subárea | | | | | | 62.000,00 | 62.000,00 |



PREFEITURA MUNICIPAL DE JACUIPE

Rua Prefeito Mario Acioly Wanderley, s/n - CNPJ:12247755/0001-74

Orçamento Programa - Exercício de 2023

QDD - Orçamento Criança e Adolescente (OCA)

Entidade: FUNDO MUNICIPAL DOS DIREITOS DA CRIANÇA E ADOLESCE

| | | |
|--------------------|------------------|------------------|
| Total Geral | 62.000,00 | 62.000,00 |
|--------------------|------------------|------------------|

**PREFEITURA MUNICIPAL DE JACUIPE**

Rua Prefeito Mario Acioly Wanderley, s/n - CNPJ:12247755/0001-74

Orçamento Programa - Exercício de 2023

Página 1

COMPATIBILIDADE DO ORÇAMENTO COM AS METAS FISCAIS DA LDO**Art.5º Inciso I, LRF**

| ESPECIFICAÇÃO | LDO 2023 | | ORÇAMENTO 2023 | | Variação (%) |
|------------------------------------|--------------------|-----------------|--------------------|-----------------|--------------|
| | Valor Corrente (a) | Valor Constante | Valor Corrente (b) | Valor Constante | |
| Receita Total | 51.215.000,00 | 49.579.000,00 | 51.215.000,00 | 49.422.475,00 | 0,00 |
| Receita Primárias (I) | 49.876.000,00 | 48.283.000,00 | 51.194.000,00 | 49.402.210,00 | 0,00 |
| Despesa Total | 51.215.000,00 | 49.579.000,00 | 51.215.000,00 | 49.422.475,00 | 0,00 |
| Despesa Primárias (II) | 49.647.000,00 | 48.061.000,00 | 50.951.000,00 | 49.167.715,00 | 0,00 |
| Resultado Primário (III) = (I- II) | 229.000,00 | 222.000,00 | 243.000,00 | 234.495,00 | 0,00 |
| Resultado Nominal | 341.000,00 | 330.000,00 | 341.000,00 | 329.065,00 | 0,00 |
| Dívida Pública Consolidada | 6.518.000,00 | 6.310.000,00 | 6.518.000,00 | 6.289.870,00 | 0,00 |
| Dívida Consolidada Líquida | 3.414.000,00 | 3.305.000,00 | 3.414.000,00 | 3.294.510,00 | 0,00 |

Cenário macroeconômico considerado:

| | |
|------------------|------|
| VARIÁVEL | 2023 |
| IPCA (% anual) | 3,50 |