



PREFEITURA MUNICIPAL DE JACUIPE

Rua Prefeito Mario Acioly Wanderley, s/n

12247755/0001-74

Exercício: 2025

RECEITA PREVISTA

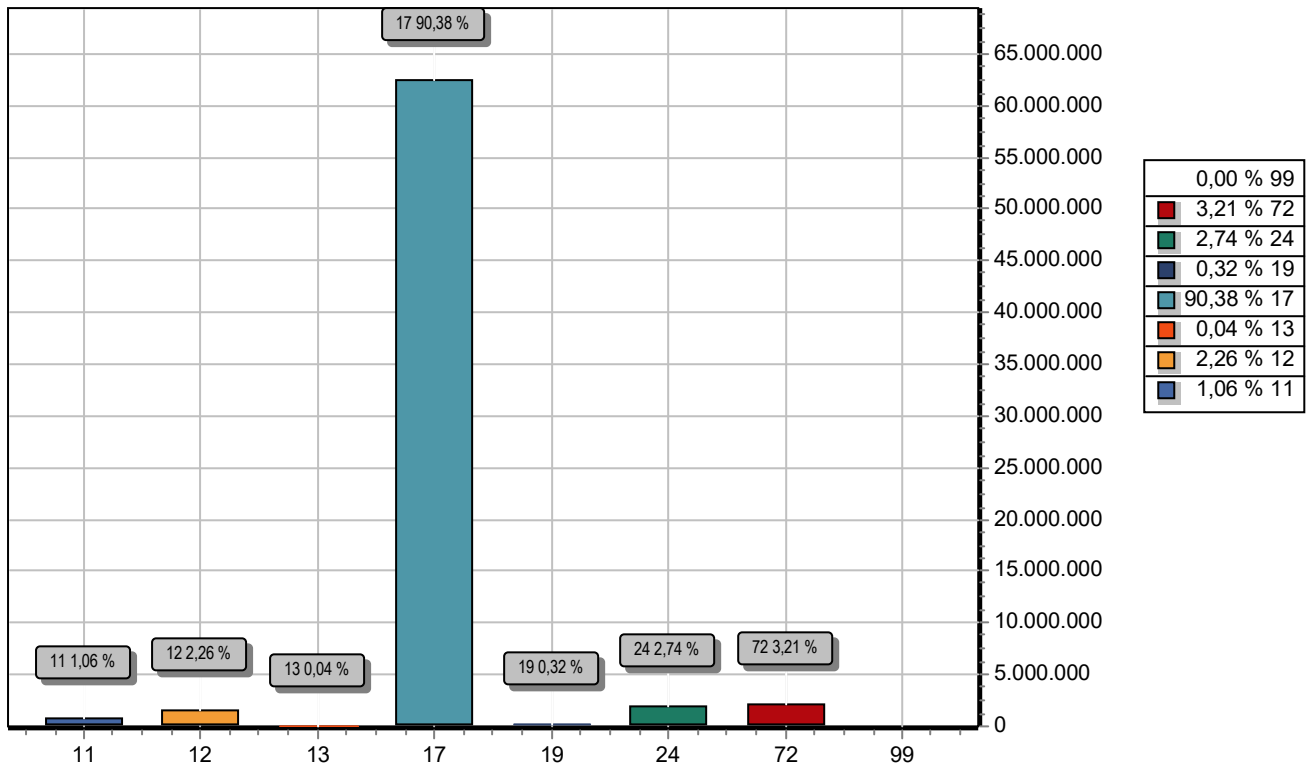

CODIGO	PREVISTO
11 IMPOSTOS, TAXAS E CONTRIBUIÇÕES DE MELHORIA	734.200,00
12 CONTRIBUIÇÕES	1.559.000,00
13 RECEITA PATRIMONIAL	25.400,00
17 TRANSFERENCIAS CORRENTES	62.449.400,00
19 OUTRAS RECEITAS CORRENTES	220.000,00
24 TRANSFERÊNCIAS DE CAPITAL	1.892.500,00
72 CONTRIBUIÇÕES (INTRA)	2.216.500,00
99 RECURSOS ARRECADADOS EM EXERCÍCIOS ANTERIORES	
TOTAL	69.097.000,00



PREFEITURA MUNICIPAL DE JACUIPE

Rua Prefeito Mario Acioly Wanderley, s/n

12247755/0001-74

Exercício: 2025

DESPESA ORÇADA POR FUNÇÃO

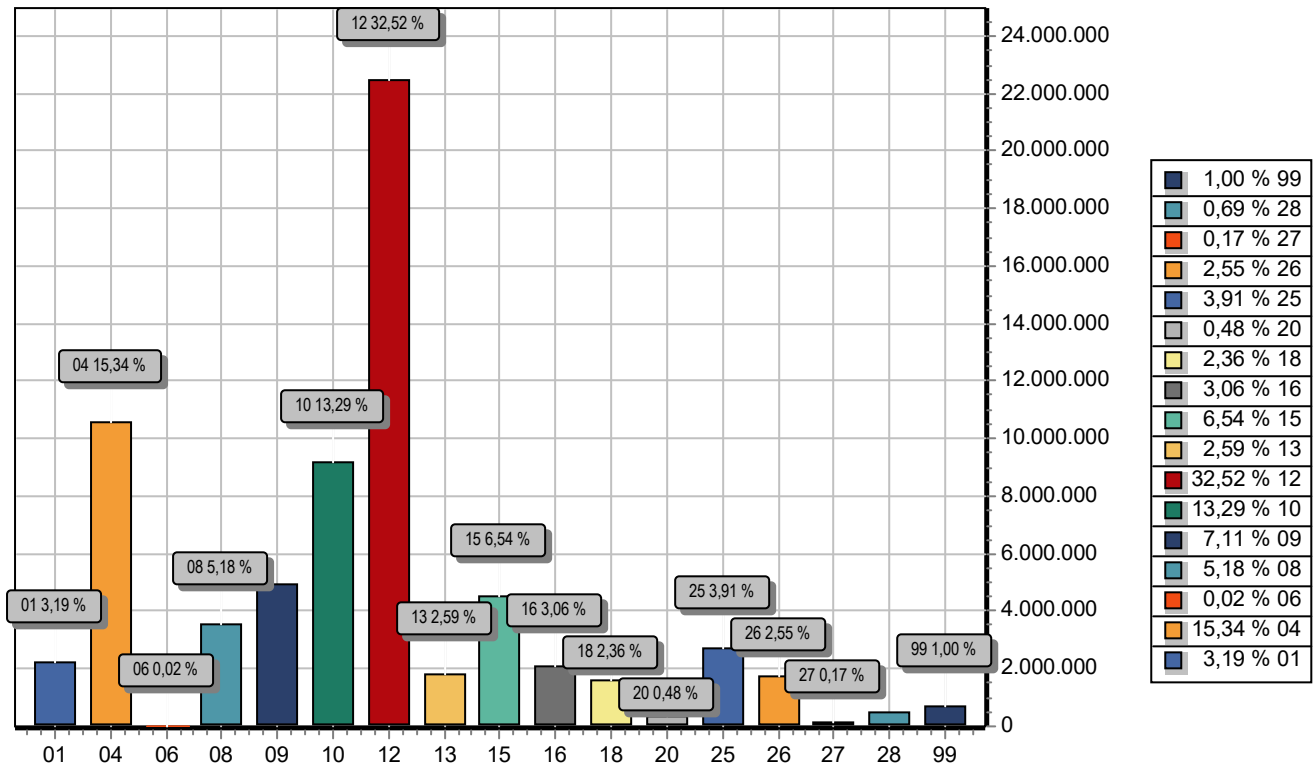

FUNÇÃO	DOTAÇÃO
01 Legislativa	2.203.000,00
04 Administração	10.597.239,79
06 Segurança Pública	15.000,00
08 Assistência Social	3.577.900,00
09 Previdência Social	4.913.000,00
10 Saúde	9.181.749,07
12 Educação	22.468.526,78
13 Cultura	1.789.000,00
15 Urbanismo	4.522.084,36
16 Habitação	2.116.000,00
18 Gestão Ambiental	1.631.000,00
20 Agricultura	333.000,00
25 Energia	2.704.000,00
26 Transporte	1.759.500,00
27 Desporto e Lazer	120.000,00
28 Encargos Especiais	475.000,00
99 Reserva de Contingência	691.000,00
TOTAL	69.097.000,00



PREFEITURA MUNICIPAL DE JACUIPE

Rua Prefeito Mario Acioly Wanderley, s/n

12247755/0001-74

Exercício: 2025

DESPESA ORÇADA POR GRUPO

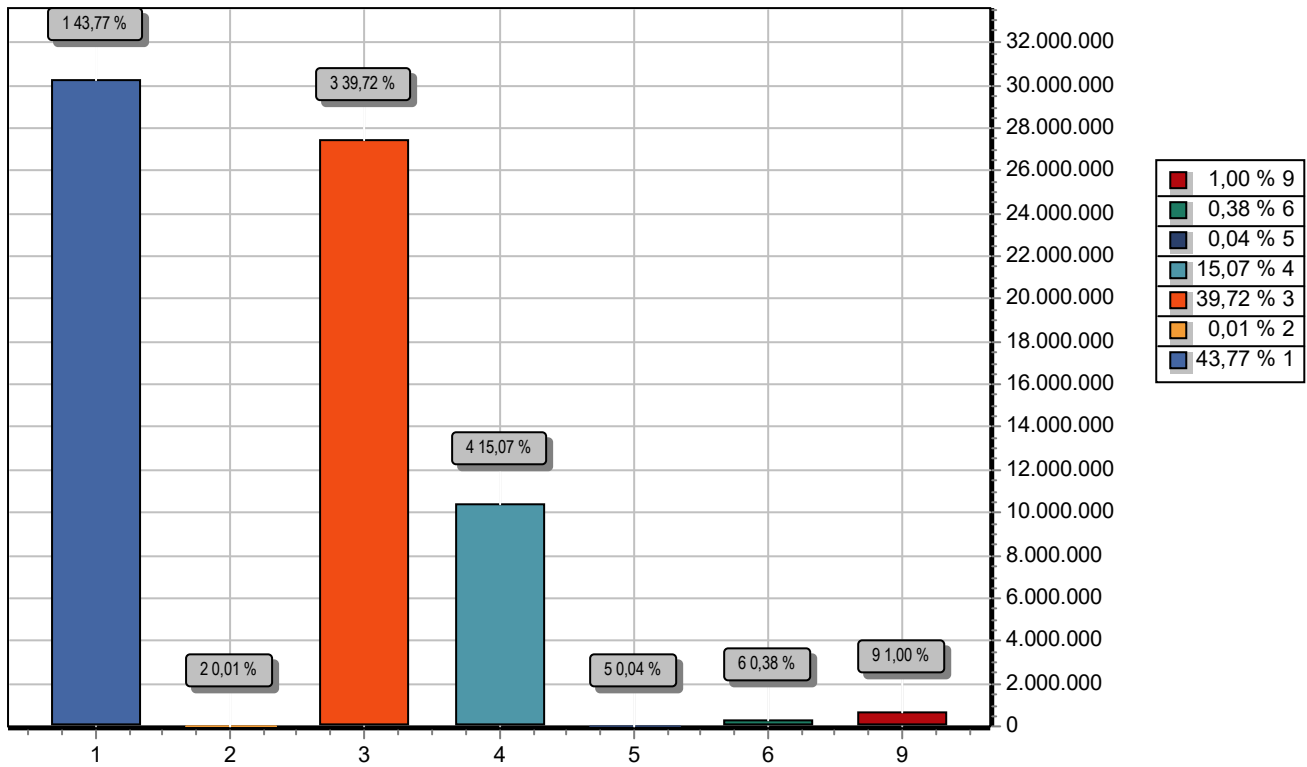

GRUPO	DOTAÇÃO
1 PESSOAL E ENCARGOS SOCIAIS	30.244.910,64
2 JUROS E ENCARGOS DA DÍVIDA	10.000,00
3 OUTRAS DESPESAS CORRENTES	27.445.305,00
4 INVESTIMENTOS	10.413.784,36
5 INVERSÕES FINANCEIRAS	27.000,00
6 AMORTIZAÇÃO DA DÍVIDA	265.000,00
9 RESERVA DE CONTINGÊNCIA	691.000,00
TOTAL	69.097.000,00



PREFEITURA MUNICIPAL DE JACUIPE

Rua Prefeito Mario Acioly Wanderley, s/n - CNPJ:12247755/0001-74

Orçamento Programa - Exercício de 2025

TABELA EXPLICATIVA - LEGISLAÇÃO DA RECEITA

(Inc. III, § 1º, Art.2º)

Página 1

Codigo	Discriminação	Legislacao
1000.00.0.0.00.00.00.00	RECEITAS CORRENTES	
1100.00.0.0.00.00.00.00	IMPOSTOS, TAXAS E CONTRIBUIÇÕES DE MELHORIA	
1110.00.0.0.00.00.00.00	IMPOSTOS	
1112.00.0.0.00.00.00.00	IMPOSTOS SOBRE O PATRIMÔNIO	
1112.50.0.0.00.00.00.00	IMPOSTO SOBRE A PROPRIEDADE PREDIAL E TERRITORIAL URBANA	
1112.50.0.1.01.00.00.01	IPTU - PRINCIPAL	Constituição Federal (CF), art. 156, I; Lei Federal nº 5.172, de 25 de outubro de 1966 (CTN), art. 32; e Código Tributário Municipal (CTM).
1112.50.0.1.02.00.00.01	IPTU - EDUCAÇÃO	Constituição Federal (CF), art. 156, I; Lei Federal nº 5.172, de 25 de outubro de 1966 (CTN), art. 32; e Código Tributário Municipal (CTM).
1112.50.0.1.03.00.00.01	IPTU - SAÚDE	Constituição Federal (CF), art. 156, I; Lei Federal nº 5.172, de 25 de outubro de 1966 (CTN), art. 32; e Código Tributário Municipal (CTM).
1112.53.0.0.00.00.00.00	ITBI-"INTER VIVOS"	
1112.53.0.1.01.00.00.01	ITBI - PRINCIPAL	Constituição Federal (CF), art. 156, I; Lei Federal nº 5.172, de 25 de outubro de 1966 (CTN), art. 32; e Código Tributário Municipal (CTM).
1112.53.0.1.02.00.00.01	ITBI - EDUCAÇÃO	Constituição Federal (CF), art. 156, I; Lei Federal nº 5.172, de 25 de outubro de 1966 (CTN), art. 32; e Código Tributário Municipal (CTM).
1112.53.0.1.03.00.00.01	ITBI - SAÚDE	Constituição Federal (CF), art. 156, I; Lei Federal nº 5.172, de 25 de outubro de 1966 (CTN), art. 32; e Código Tributário Municipal (CTM).
1113.00.0.0.00.00.00.00	IMPOSTOS SOBRE A RENDA E PROVENTOS DE QUALQUER NATUREZA	
1113.03.0.0.00.00.00.00	IMPOSTO SOBRE A RENDA - RETIDO NA FONTE	
1113.03.1.0.00.00.00.00	IMPOSTO SOBRE A RENDA - RETIDO NA FONTE - TRABALHO	
1113.03.1.1.01.00.00.01	IRRF - TRABALHO - PRINCIPAL	Medida Provisória nº 451, de 15 de dezembro de 2008
1113.03.1.1.02.00.00.01	IRRF - TRABALHO - EDUCAÇÃO	Medida Provisória nº 451, de 15 de dezembro de 2008
1113.03.1.1.03.00.00.01	IRRF - TRABALHO - SAÚDE	Medida Provisória nº 451, de 15 de dezembro de 2008
1114.00.0.0.00.00.00.00	IMPOSTO PRODUÇÃO CIRCULAÇÃO MERCADORIAS SERVIÇOS	
1114.51.0.0.00.00.00.00	IMPOSTOS SOBRE SERVIÇOS	
1114.51.1.0.00.00.00.00	IMPOSTO SOBRE SERVIÇOS DE QUALQUER NATUREZA - ISSQN	

**PREFEITURA MUNICIPAL DE JACUIPE**

Rua Prefeito Mario Acioly Wanderley, s/n - CNPJ:12247755/0001-74

Orçamento Programa - Exercício de 2025

TABELA EXPLICATIVA - LEGISLAÇÃO DA RECEITA

(Inc. III, § 1º, Art.2º)

Página 2

Codigo	Discriminação	Legislacao
1114.51.1.1.01.00.00.01	ISS - PRINCIPAL	Constituição Federal (CF), art. 156, III; Lei Complementar nº 116, de 31 de julho de 2006; e Código Tributário Municipal (CTM).
1114.51.1.1.02.00.00.01	ISS - EDUCAÇÃO	Constituição Federal (CF), art. 156, III; Lei Complementar nº 116, de 31 de julho de 2006; e Código Tributário Municipal (CTM).
1114.51.1.1.03.00.00.01	ISS - SAÚDE	Constituição Federal (CF), art. 156, III; Lei Complementar nº 116, de 31 de julho de 2006; e Código Tributário Municipal (CTM).
1114.51.1.1.04.00.00.01	SIMPLES NACIONAL	Legislação Específica
1120.00.0.0.00.00.00.00	TAXAS	
1121.00.0.0.00.00.00.00	TAXAS PELO EXERCÍCIO DO PODER DE POLÍCIA	
1121.01.0.0.00.00.00.00	TAXAS DE INSPEÇÃO, CONTROLE E FISCALIZAÇÃO	
1121.01.0.1.01.00.00.01	TAXAS DE INSPEÇÃO, CONTROLE E FISCALIZAÇÃO - PRINCIPAL	Lei nº 12.995, de 2014, arts. 13, 26, parágrafo único, e 27
1122.00.0.0.00.00.00.00	TAXAS PELA PRESTAÇÃO DE SERVIÇOS	
1122.01.0.0.00.00.00.00	TAXAS PELA PRESTAÇÃO DE SERVIÇOS EM GERAL	
1122.01.0.1.02.00.00.01	TAXAS DE MERCADOS, FEIRAS E MATADOUROS.	Lei nº 12.995, de 2014, arts. 13, 26, parágrafo único, e 27
1200.00.0.0.00.00.00.00	CONTRIBUIÇÕES	
1210.00.0.0.00.00.00.00	CONTRIBUIÇÕES SOCIAIS	
1215.00.0.0.00.00.00.00	CONTRIBUIÇÕES PARA RPPS	
1215.01.0.0.00.00.00.00	CONTRIBUIÇÃO DO SERVIDOR CIVIL	
1215.01.1.0.00.00.00.00	CONTRIB.SERVIDOR CIVIL ATIVO	
1215.01.1.1.00.00.00.00	CONTRIB.SERVIDOR CIVIL ATIVO-PRINCIPAL	CF/88, art. 40; Lei nº 10.887, de 18 de junho de 2004, art. 4º.
1215.02.0.0.00.00.00.00	CONTRIBUIÇÃO PATRONAL – SERVIDOR CIVIL	
1215.02.1.0.00.00.00.00	CONTRIBUIÇÃO PATRONAL – SERVIDOR CIVIL ATIVO	
1215.02.1.1.00.00.00.00	CONTRIB.PATRONAL-SERV.CIVIL ATIVO-PRINCIPAL	Constituição Federal, art. 149, §1º e do art. 195 ao 203. Legislação previdenciária local.
1240.00.0.0.00.00.00.00	CONTRIBUIÇÃO PARA O CUSTEIO DO SERVIÇO DE ILUMINAÇÃO PÚBLICA	
1241.00.0.0.00.00.00.00	CONTRIBUIÇÃO PARA O CUSTEIO DO SERVIÇO DE ILUMINAÇÃO PÚBLICA	
1241.50.0.0.00.00.00.00	CONTRIBUIÇÃO PARA O CUSTEIO DO SERVIÇO DE ILUMINAÇÃO PÚBLICA	
1241.50.0.1.00.00.00.00	CONTRIB.SERV.ILUMINAÇÃO PÚBLICA-PRINCIPAL	Constituição Federal, art. 149-A.

**PREFEITURA MUNICIPAL DE JACUIPE**

Rua Prefeito Mario Acioly Wanderley, s/n - CNPJ:12247755/0001-74

Orçamento Programa - Exercício de 2025

TABELA EXPLICATIVA - LEGISLAÇÃO DA RECEITA

(Inc. III, § 1º, Art.2º)

Página 3

Codigo	Discriminação	Legislacao
1300.00.0.0.00.00.00.00	RECEITA PATRIMONIAL	
1320.00.0.0.00.00.00.00	VALORES MOBILIÁRIOS	
1321.00.0.0.00.00.00.00	JUROS E CORREÇÕES MONETÁRIAS	
1321.01.0.0.00.00.00.00	REMUNERAÇÃO DE DEPÓSITOS BANCÁRIOS	
1321.01.0.1.01.00.00.01	REMUNERAÇÃO DE DEPÓSITOS BANCÁRIOS - REC PRÓPRIA	Art. 164, § 3º da Constituição Federal; Lei nº 9.322, de 5 de dezembro de 1996; e Legislação específica para cada caso.
1321.01.0.1.02.00.00.00	REM. DEP. FUNDEB 70%	Art. 164, § 3º da Constituição Federal; Lei nº 9.322, de 5 de dezembro de 1996; e Legislação específica para cada caso.
1321.01.0.1.03.00.00.01	REM. DEP. BANCÁRIOS - FUNDEB 30%	Art. 164, § 3º da Constituição Federal; Lei nº 9.322, de 5 de dezembro de 1996; e Legislação específica para cada caso.
1321.01.0.1.04.00.00.01	REM. DEP. BANCÁRIOS - PNAE	Art. 164, § 3º da Constituição Federal; Lei nº 9.322, de 5 de dezembro de 1996; e Legislação específica para cada caso.
1321.01.0.1.05.00.00.01	REM. DEP. BANCÁRIOS - QSE	Art. 164, § 3º da Constituição Federal; Lei nº 9.322, de 5 de dezembro de 1996; e Legislação específica para cada caso.
1321.01.0.1.06.00.00.02	REM. DEP. BANCÁRIOS - CUSTEIO	Art. 164, § 3º da Constituição Federal; Lei nº 9.322, de 5 de dezembro de 1996; e Legislação específica para cada caso.
1321.01.0.1.07.00.00.02	REM. DEP. BANCÁRIOS - PACS	Art. 164, § 3º da Constituição Federal; Lei nº 9.322, de 5 de dezembro de 1996; e Legislação específica para cada caso.
1321.01.0.1.08.00.00.02	REM. DEP. BANCÁRIOS - MAC	Art. 164, § 3º da Constituição Federal; Lei nº 9.322, de 5 de dezembro de 1996; e Legislação específica para cada caso.
1321.01.0.1.09.00.00.02	REM. DEP. BANCÁRIOS - VIG EM SAÚDE	Art. 164, § 3º da Constituição Federal; Lei nº 9.322, de 5 de dezembro de 1996; e Legislação específica para cada caso.
1321.01.0.1.10.00.00.02	REM. DEP. BANCÁRIOS - FARMÁCIA BÁSICA	Art. 164, § 3º da Constituição Federal; Lei nº 9.322, de 5 de dezembro de 1996; e Legislação específica para cada caso.



PREFEITURA MUNICIPAL DE JACUIPE

Rua Prefeito Mario Acioly Wanderley, s/n - CNPJ:12247755/0001-74

Orçamento Programa - Exercício de 2025

TABELA EXPLICATIVA - LEGISLAÇÃO DA RECEITA

(Inc. III, § 1º, Art.2º)

Página 4

Codigo	Discriminação	Legislacao
1321.01.0.1.11.00.00.02	REM. DEP. BANCÁRIOS - ATENÇÃO BÁSICA - ESTADO	Legislação Específica
1321.01.0.1.12.00.00.00	REMUNERAÇÃO INVESTIMENTO	
1321.01.0.1.13.00.00.02	REM. DEP. BANCÁRIOS - CONVÊNIO SAÚDE - FEDERAL	
1321.01.0.1.14.00.00.02	REM. DEP. BANCÁRIOS - CRIANÇA FELIZ	Legislação Específica
1321.01.0.1.15.00.00.02	REM. DEP. BANCÁRIOS - CREAS	Legislação Específica
1321.01.0.1.16.00.00.02	REM. DEP. BANCÁRIOS - CRAS	Legislação Específica
1321.01.0.1.18.00.00.02	REM. DEP. BANCÁRIOS -IGD SUAS	Art. 164, § 3º da Constituição Federal; Lei nº 9.322, de 5 de dezembro de 1996; e Legislação específica para cada caso.
1321.01.0.1.19.00.00.02	REM. DEP. BANCÁRIOS - CREAS ESTADO	Art. 164, § 3º da Constituição Federal; Lei nº 9.322, de 5 de dezembro de 1996; e Legislação específica para cada caso.
1321.01.0.1.20.00.00.00	REM. DEP. EDUCAÇÃO - RECURSO PRÓPRIO	Art. 164, § 3º da Constituição Federal; Lei nº 9.322, de 5 de dezembro de 1996; e Legislação específica para cada caso.
1321.01.0.1.21.00.00.02	REM. DEP. BANCÁRIOS - SAÚDE - RECURSO PRÓPRIO	Art. 164, § 3º da Constituição Federal; Lei nº 9.322, de 5 de dezembro de 1996; e Legislação específica para cada caso.
1321.01.0.1.22.00.00.01	REM. DEP. BANCÁRIOS - PDDE	Art. 164, § 3º da Constituição Federal; Lei nº 9.322, de 5 de dezembro de 1996; e Legislação específica para cada caso.
1321.01.0.1.23.00.00.01	REM. DEP. PEGITE	
1321.01.0.1.24.00.00.01	REMUNERAÇÃO DE DEPÓSITOS BANCÁRIOS - PAR	
1321.01.0.1.25.00.00.01	REM. DEP. BRASIL CARINHOSO	
1321.01.0.1.27.00.00.01	REMUNERAÇÃO COVID - FMAS	
1321.01.0.1.28.00.00.01	REMUNERAÇÃO DE DEPÓSITOS BANCÁRIOS - SIGTV - 2022	
1321.01.0.1.29.00.00.00	REM. DEP. PNATE	
1321.01.0.1.30.00.00.01	REMUNERAÇÃO DA ASSISTÊNCIA - RECURSO PRÓPRIO	
1321.01.0.1.31.00.00.00	REMUNERAÇÃO ROYALTIES	
1321.01.0.1.32.00.00.00	REMUNERAÇÃO BPC NA ESCOLA	
1321.01.0.1.34.00.00.01	REMUNERAÇÃO DE DEPÓSITOS BANCÁRIOS - SIGTV - 2022	
1321.01.0.1.35.00.00.00	REMUNERAÇÃO PROCAD - SUAS	
1321.01.0.1.37.00.00.01	REMUNERAÇÃO IGD - BOLSA FAMÍLIA	
1321.01.0.1.38.00.00.00	REMUNERAÇÃO PISO ENFERMEIRO	
1321.01.0.1.42.00.00.00	REMUNERAÇÃO DA LEI ALDIR BLANC	
1321.04.0.0.00.00.00.00	REMUNERAÇÃO RECURSOS RPPS	

**PREFEITURA MUNICIPAL DE JACUIPE**

Rua Prefeito Mario Acioly Wanderley, s/n - CNPJ:12247755/0001-74

Orçamento Programa - Exercício de 2025

TABELA EXPLICATIVA - LEGISLAÇÃO DA RECEITA

(Inc. III, § 1º, Art.2º)

Página 5

Codigo	Discriminação	Legislacao
1321.04.0.1.00.00.00.00	REMUNERAÇÃO RECURSOS RPPS-PRINCIPAL	Lei nº 9.717, de 27 de novembro de 1998, arts. 1º, § único, e 6º, inciso IV; e Resolução do Conselho Monetário Nacional nº 3.922, de 25 de novembro de 2010
1700.00.0.0.00.00.00.00	TRANSFERÊNCIAS CORRENTES	
1710.00.0.0.00.00.00.00	TRANSFERÊNCIAS DA UNIÃO E DE SUAS ENTIDADES	
1711.00.0.0.00.00.00.00	TRANSFERÊNCIAS DECORRENTES DE PARTICIPAÇÃO NA RECEITA DA UNI	
1711.51.0.0.00.00.00.00	COTA-PARTE DO FUNDO DE PARTICIPAÇÃO DOS MUNICÍPIOS - FPM	
1711.51.1.0.00.00.00.00	COTA-PARTE DO FUNDO DE PARTICIPAÇÃO DOS MUNICÍPIOS - COTA ME	
1711.51.1.1.01.00.00.01	COTA-PARTE DO FPM	Art. 159 da CF
1711.51.1.1.02.00.00.01	COTA-PARTE FPM - EDUCAÇÃO	Art. 159 da CF
1711.51.1.1.03.00.00.01	COTA-PARTE FPM - SAÚDE	Art. 159 da CF
1711.51.2.0.00.00.00.00	COTA-PARTE DO FUNDO DE PARTICIPAÇÃO DOS MUNICÍPIOS - COTAS E	
1711.51.2.1.01.00.00.01	COTA-PARTE FPM – 1% DEZEMBRO PRINCIPAL	Art. 159 da CF, alínea "d".
1711.51.2.1.02.00.00.01	COTA-PARTE FPM – 1% DEZEMBRO EDUCAÇÃO	Art. 159 da CF, alínea "d".
1711.51.2.1.03.00.00.00	COTA-PARTE DO FPM- 1% SETEMBRO ALÍNEA "F" - PRINCIPAL	
1711.51.2.1.04.00.00.00	COTA-PARTE DO FPM- 1% SETEMBRO ALÍNEA "F" - EDUCAÇÃO	
1711.51.3.0.00.00.00.00	COTA-PARTE DO FUNDO DE PARTICIPAÇÃO DOS MUNICÍPIOS - 1% COTA	
1711.51.3.1.01.00.00.01	COTA-PARTE FPM – 1% JULHO PRINCIPAL	Art. 159 da CF, alínea "e".
1711.51.3.1.02.00.00.01	COTA-PARTE FPM – 1% JULHO EDUCAÇÃO	Art. 159 da CF, alínea "e".
1711.52.0.0.00.00.00.00	COTA-PARTE DO IMPOSTO SOBRE A PROPRIEDADE TERRITORIAL RURAL	
1711.52.0.1.01.00.00.01	COTA-PARTE DO ITR - PRINCIPAL	Art. 159 da CF
1711.52.0.1.02.00.00.01	COTA-PARTE DO ITR - EDUCAÇÃO	Art. 159 da CF
1711.52.0.1.03.00.00.01	COTA-PARTE DO ITR - SAÚDE	Art. 159 da CF
1712.00.0.0.00.00.00.00	TRANSF.COMPENS.FINANC.EXPL.RECURSOS NATURAIS	
1712.51.0.0.00.00.00.00	COTA-PARTE COMPENS.FINANC.EXPL.RECURSOS MINERAIS CFEM	
1712.51.0.1.00.00.00.01	CFM - COMPENSAÇÃO FINANC. PELA EXPLORAÇÃO MINERAL	
1712.52.0.0.00.00.00.00	COTA-PARTE COMPENSAÇÃO FINANCEIRA PRODUÇÃO PETRÓLEO	
1712.52.2.0.00.00.00.00	COTA-PARTE EXCED.PROD.PETR.-LEI Nº 9.478/97, ART.49,I E II	
1712.52.2.1.01.00.00.01	ROYALTIES EXCED. PETRÓLEO – LEI Nº 9.478/97, ART 49	Portaria Interministerial STN/SOF nº 5/2015

**PREFEITURA MUNICIPAL DE JACUIPE**

Rua Prefeito Mario Acioly Wanderley, s/n - CNPJ:12247755/0001-74

Orçamento Programa - Exercício de 2025

TABELA EXPLICATIVA - LEGISLAÇÃO DA RECEITA

(Inc. III, § 1º, Art.2º)

Página 6

Codigo	Discriminação	Legislacao
1712.52.4.0.00.00.00.00	COTA-PARTE DO FUNDO ESPECIAL DO PETRÓLEO – FEP	
1712.52.4.1.00.00.00.00	COTA - PARTE FEP– PRINCIPAL	Lei nº 9.478/97
1713.00.0.0.00.00.00.00	TRANSFERÊNCIAS RECURSOS SISTEMA ÚNICO SAÚDE – SUS	
1713.50.0.0.00.00.00.00	TRANSF.SUS-FUNDO A FUNDO - BLOCO DE MANUTENÇÃO	
1713.50.1.0.00.00.00.00	TRANSF.SUS-FUNDO A FUNDO - BLOCO DE MANUTENÇÃO	
1713.50.1.1.01.00.00.01	ATENÇÃO PRIMÁRIA	Art. 198 da CF, Art. 77 do ADCT; Lei Complementar nº 141, de 2012; e Nt Conjunta nº 11, de 2018 / CCONF-SUCON/FNS-MS; art 3º da Portaria MS nº 828/2020.
1713.50.1.1.02.00.00.01	PROGRAMA AGENTES COMUNITÁRIOS - PACS	Art. 198 da CF, Art. 77 do ADCT; Lei Complementar nº 141, de 2012; e Nt Conjunta nº 11, de 2018 / CCONF-SUCON/FNS-MS; art 3º da Portaria MS nº 828/2020.
1713.50.1.1.03.00.00.01	CORONAVÍRUS 9 COVID-19)	Legislação Especifica
1713.50.1.1.06.00.00.00	INCENTIVO FINANCEIRO - CAPITAÇÃO PONDERADA	Art. 198 da CF, Art. 77 do ADCT; Lei Complementar nº 141, de 2012; e Nt Conjunta nº 11, de 2018 / CCONF-SUCON/FNS-MS; art 3º da Portaria MS nº 828/2020.
1713.50.1.1.07.00.00.00	INCENTIVO FINANCEIRO - DESEMPENHO	Art. 198 da CF, Art. 77 do ADCT; Lei Complementar nº 141, de 2012; e Nt Conjunta nº 11, de 2018 / CCONF-SUCON/FNS-MS; art 3º da Portaria MS nº 828/2020.
1713.50.1.1.08.00.00.00	INCENTIVO PARA AÇÕES ESTRATÉGICAS	Art. 198 da CF, Art. 77 do ADCT; Lei Complementar nº 141, de 2012; e Nt Conjunta nº 11, de 2018 / CCONF-SUCON/FNS-MS; art 3º da Portaria MS nº 828/2020.
1713.50.1.1.09.00.00.00	REDE CEGONHA	Art. 198 da CF, Art. 77 do ADCT; Lei Complementar nº 141, de 2012; e Nt Conjunta nº 11, de 2018 / CCONF-SUCON/FNS-MS; art 3º da Portaria MS nº 828/2020.
1713.50.1.1.11.00.00.01	INCREMENTO AO CUSTEIO DOS SER. DE ATENÇÃO BÁSICA - RELATORIA	
1713.50.1.1.12.00.00.01	INCREMENTO AO CUSTEIO DOS SER. DE ATENÇÃO BÁSICA - BANCADA	
1713.50.1.1.13.00.00.01	INCREMENTO AO CUSTEIO DOS SER. ATENÇÃO BÁSICA - INDIVIDUAL	
1713.50.2.0.00.00.00.00	TRANSF.SUS- BLOCO MANUTENÇÃO-ATENÇÃO ESPECIALIZADA	
1713.50.2.1.01.00.00.01	MAC - TETO FINANCEIRO	Art. 198 da CF, Art. 77 do ADCT; Lei Complementar nº 141, de 2012; e Nt Conjunta nº 11, de 2018 / CCONF-SUCON/FNS-MS; art 3º da Portaria MS nº

**PREFEITURA MUNICIPAL DE JACUIPE**

Rua Prefeito Mario Acioly Wanderley, s/n - CNPJ:12247755/0001-74

Orçamento Programa - Exercício de 2025

TABELA EXPLICATIVA - LEGISLAÇÃO DA RECEITA

(Inc. III, § 1º, Art.2º)

Página 7

Codigo	Discriminação	Legislacao
		828/2020.
1713.50.2.1.02.00.00.01	SAMU	Art. 198 da CF, Art. 77 do ADCT; Lei Complementar nº 141, de 2012; e Nt Conjunta nº 11, de 2018 / CCONF-SUCON/FNS-MS; art 3º da Portaria MS nº 828/2020.
1713.50.3.0.00.00.00.00	TRANSF.SUS- BLOCO MANUTENÇÃO-VIGILÂNCIA EM SAÚDE	
1713.50.3.1.01.00.00.01	VIGILÂNCIA EM SAÚDE - AGENTES DE ENDEMIAS	Art. 198 da CF, Art. 77 do ADCT; Lei Complementar nº 141, de 2012; e Nt Conjunta nº 11, de 2018 / CCONF-SUCON/FNS-MS; art 3º da Portaria MS nº 828/2020.
1713.50.3.1.02.00.00.01	VIGILÂNCIA EM SAÚDE -VIGILÂNCIA SANITÁRIA	Art. 198 da CF, Art. 77 do ADCT; Lei Complementar nº 141, de 2012; e Nt Conjunta nº 11, de 2018 / CCONF-SUCON/FNS-MS; art 3º da Portaria MS nº 828/2020.
1713.50.3.1.03.00.00.01	VIGILÂNCIA EM SAÚDE - DIVERSAS	Art. 198 da CF, Art. 77 do ADCT; Lei Complementar nº 141, de 2012; e Nt Conjunta nº 11, de 2018 / CCONF-SUCON/FNS-MS; art 3º da Portaria MS nº 828/2020.
1713.50.4.0.00.00.00.00	TRANSF.SUS- BLOCO MANUTENÇÃO-ASSISTÊNCIA FARMACÊUTICA	
1713.50.4.1.01.00.00.01	ASSISTÊNCIA FARMACÊUTICA	Art. 198 da CF, Art. 77 do ADCT; Lei Complementar nº 141, de 2012; e Nt Conjunta nº 11, de 2018 / CCONF-SUCON/FNS-MS; art 3º da Portaria MS nº 828/2020.
1713.50.4.1.02.00.00.00	ASSISTENCIA FARMACEUTICA - COVID-19	Legislação Especifica
1713.50.5.0.00.00.00.00	TRANSF.SUS- BLOCO MANUTENÇÃO- GESTÃO DO SUS	
1713.50.5.1.02.00.00.01	PISO SALARIAL DOS PROFISSIONAIS DA ENFERMAGEM	
1713.50.5.1.03.00.00.00	TRANSFORMAÇÃO DIGITAL DO SUS	
1714.00.0.0.00.00.00.00	TRANSF.RECURSOS FUNDO NAC.DESENVOLVIMENTO EDUCAÇÃO-FNDE	
1714.50.0.0.00.00.00.00	TRANSFERÊNCIAS DO SALÁRIO-EDUCAÇÃO	
1714.50.0.1.00.00.00.00	TRANSF.SALÁRIO-EDUCAÇÃO- PRINCIPAL	Portaria Interministerial STN/SOF nº 5/2015
1714.51.0.0.00.00.00.00	TRANSFERÊNCIAS FNDE- PROGR.DINH.DIRETO NA ESCOLA - PDDE	
1714.51.0.1.00.00.00.00	TRANSF.FNDE-PROGR.DINH.DIRETO ESCOLA-PDDE-PRINCIPAL	Portaria Interministerial STN/SOF nº 5/2015
1714.52.0.0.00.00.00.00	TRANSF.PROGRAMA NACIONAL ALIMENTAÇÃO ESCOLA- PNAE	
1714.52.0.1.00.00.00.00	TRANSF.PROGR.NAC. ALIMEN.ESCOLA-PNAE-PRINCIPAL	Portaria Interministerial STN/SOF nº 5/2015

**PREFEITURA MUNICIPAL DE JACUIPE**

Rua Prefeito Mario Acioly Wanderley, s/n - CNPJ:12247755/0001-74

Orçamento Programa - Exercício de 2025

TABELA EXPLICATIVA - LEGISLAÇÃO DA RECEITA

(Inc. III, § 1º, Art.2º)

Página 8

Codigo	Discriminação	Legislacao
1714.53.0.0.00.00.00.00	TRANSF.PROG.NACIONAL APOIOTRANSPORTE DO ESCOLAR – PNATE	
1714.53.0.1.00.00.00.00	TRANSF.PROG.NAC.TRANSF.ESCOLAR-PNATE-PRINCIPAL	Portaria Interministerial STN/SOF nº 5/2015
1714.99.0.0.00.00.00.00	OUTRAS TRANSF.DIRETAS FUNDO NACIONAL DESENV.EDUCAÇÃO-FNDE	
1714.99.0.1.01.00.00.01	BRASIL CARINHOSO	Portaria Interministerial STN/SOF nº 5/2015
1715.00.0.0.00.00.00.00	TRANSFERÊNCIAS COMPLEMENTAÇÃO DA UNIÃO -FUNDEB	
1715.50.0.0.00.00.00.00	TRANSFERÊNCIAS COMPLEMENTAÇÃO UNIÃO FUNDEB-VAAT	
1715.50.0.1.01.00.00.01	COMPLEMENT. DA UNIÃO VAAT 70%	Lei nº 11.494/2007, alterada pela Lei nº 14.113/2020. EC nº 108/2020.
1715.50.0.1.02.00.00.01	COMPLEMENT. DA UNIÃO VAAT 30%	Lei nº 11.494/2007, alterada pela Lei nº 14.113/2020. EC nº 108/2020.
1715.51.0.0.00.00.00.00	TRANSFERÊNCIAS COMPLEMENTAÇÃO UNIÃO FUNDEB-VAAF	
1715.51.0.1.01.00.00.01	COMPLEMENTAÇÃO DA UNIÃO AO FUNDEB - VAAF 70%	Lei nº 11.494/2007, alterada pela Lei nº 14.113/2020. EC nº 108/2020.
1715.51.0.1.02.00.00.01	COMPLEMENTAÇÃO DA UNIÃO AO FUNDEB - VAAF 30%	Lei nº 11.494/2007, alterada pela Lei nº 14.113/2020. EC nº 108/2020.
1715.52.0.0.00.00.00.00	TRANSFERÊNCIAS COMPLEMENTAÇÃO UNIÃO FUNDEB-VAAR	
1715.52.0.1.01.00.00.01	TRANSF. DE REC. DE COMPLEM. DA UNIÃO VAAR	Legislação Especifica
1716.00.0.0.00.00.00.00	TRANSF.RECURSOS FUNDO NACIONAL ASSISTÊNCIA SOCIAL-FNAS	
1716.50.0.0.00.00.00.00	TRANSF.RECURSOS FUNDO NACIONAL ASSISTÊNCIA SOCIAL-FNAS	
1716.50.0.1.01.00.00.01	CRIANÇA FELIZ	Art. 195 da CF
1716.50.0.1.02.00.00.01	BPC NA ESCOLA	Art. 195 da CF
1716.50.0.1.03.00.00.01	SCFV	Art. 195 da CF
1716.50.0.1.04.00.00.01	CRAS	Art. 195 da CF
1716.50.0.1.05.00.00.01	CREAS	Art. 195 da CF
1716.50.0.1.06.00.00.01	IGDBF - BOLSA FAMÍLIA	
1716.50.0.1.07.00.00.01	IGD-SUAS	Art. 195 da CF
1716.50.0.1.08.00.00.01	PETI	Art. 195 da CF
1716.50.0.1.09.00.00.01	CORONAVIRUS (COVID-19) ASSISTÊNCIA	Legislação Especifica

**PREFEITURA MUNICIPAL DE JACUIPE**

Rua Prefeito Mario Acioly Wanderley, s/n - CNPJ:12247755/0001-74

Orçamento Programa - Exercício de 2025

TABELA EXPLICATIVA - LEGISLAÇÃO DA RECEITA

(Inc. III, § 1º, Art.2º)

Página 9

Codigo	Discriminação	Legislacao
1716.50.0.1.10.00.00.01	SIGTV - ESTRUTURAÇÃO DA REDE DE SERVIÇOS DO SUAS	
1716.50.0.1.13.00.00.01	TRANSFERÊNCIAS DE RECURSOS PROCAD - SUAS	
1716.50.0.1.17.00.00.01	SIGTV - ESTRUTURAÇÃO DA REDE DE SERVIÇOS DO SUAS - CUSTEIO	
1719.00.0.0.00.00.00.00	OUTRAS TRANSFERÊNCIAS RECURSOS UNIÃO E DE SUAS ENTIDADES	
1719.51.0.0.00.00.00.00	TRANSFERÊNCIAS FINANCEIRAS DO ICMS – DESONERAÇÃO – L.C. Nº 8	
1719.51.0.1.01.00.00.01	TRANSFERÊNCIA DO ICMS – DESONERAÇÃO – L.C. Nº 87/96 - PRINCI	Art. 158, IV da CF. Lei Complementar nº 87, de 13 de setembro de 1996.
1719.51.0.1.02.00.00.01	TRANSFERÊNCIA DO ICMS – DESONERAÇÃO – L.C. Nº 87/96 - EDUCAÇÃO	Art. 158, IV da CF. Lei Complementar nº 87, de 13 de setembro de 1996.
1719.51.0.1.03.00.00.01	TRANSFERÊNCIA DO ICMS – DESONERAÇÃO – L.C. Nº 87/96 - SAÚDE	Art. 158, IV da CF. Lei Complementar nº 87, de 13 de setembro de 1996.
1719.57.0.0.00.00.00.00	TRANSFERÊNCIA ESPECIAL DA UNIÃO	
1719.57.0.1.03.00.00.00	TRANSF.ESPECIAL DA UNIÃO	
1719.99.0.0.00.00.00.00	OUTRAS TRANSF.RECURSOS UNIÃO ENTIDADES	
1719.99.0.1.02.00.00.01	LC 176 - LEI KANDIR	Legislação Específica Federal
1719.99.0.1.04.00.00.01	DEFESA CIVIL	
1719.99.0.1.06.00.00.00	LEI ALDIR BLANC	
1720.00.0.0.00.00.00.00	TRANSFERÊNCIAS ESTADOS DISTRITO FEDERAL E DE SUAS ENTIDADES	
1721.00.0.0.00.00.00.00	PARTICIPAÇÃO NA RECEITA DOS ESTADOS E DISTRITO FEDERAL	
1721.50.0.0.00.00.00.00	COTA-PARTE DO ICMS	
1721.50.0.1.01.00.00.01	COTA-PARTE DO ICMS - PRINCIPAL	Art. 158, inciso IV da CF
1721.50.0.1.02.00.00.01	COTA-PARTE DO ICMS - EDUCAÇÃO	Art. 158, inciso IV da CF
1721.50.0.1.03.00.00.01	COTA-PARTE DO ICMS - SAÚDE	Art. 158, inciso IV da CF
1721.51.0.0.00.00.00.00	COTA-PARTE DO IPVA	
1721.51.0.1.01.00.00.01	COTA-PARTE DO IPVA - PRINCIPAL	Art. 158, inciso IV da CF
1721.51.0.1.02.00.00.01	COTA-PARTE DO IPVA - EDUCAÇÃO	Art. 158, inciso IV da CF
1721.51.0.1.03.00.00.01	COTA-PARTE DO IPVA - SAÚDE	Art. 158, inciso IV da CF
1721.52.0.0.00.00.00.00	COTA-PARTE DO IPI – MUNICÍPIOS	
1721.52.0.1.01.00.00.01	COTA-PARTE DO IPI - MUNICÍPIOS - PRINCIPAL	Art. 159, II da CF
1721.52.0.1.02.00.00.01	COTA-PARTE DO IPI - MUNICÍPIOS - EDUCAÇÃO	Art. 159, II da CF

**PREFEITURA MUNICIPAL DE JACUIPE**

Rua Prefeito Mario Acioly Wanderley, s/n - CNPJ:12247755/0001-74

Orçamento Programa - Exercício de 2025

TABELA EXPLICATIVA - LEGISLAÇÃO DA RECEITA

(Inc. III, § 1º, Art.2º)

Página 10

Codigo	Discriminação	Legislacao
1721.52.0.1.03.00.00.01	COTA-PARTE DO IPI - MUNICIPIOS - SAÚDE	Art. 159, II da CF
1721.53.0.0.00.00.00.00	COTA-PARTE CONTRIBUIÇÃO INTERVENÇÃO DOMÍNIO ECONÔMICO	
1721.53.0.1.00.00.00.00	COTA-PARTE-CIDE-PRINCIPAL	Art. 159, II da CF
1721.98.0.0.00.00.00.00	TRANSF.PARTIC.OUTRAS REC.IMPOSTOS ESTADOS DISTRITO FEDERAL	
1721.98.0.1.01.00.00.01	OUTRAS PARTICI. RECEITA ESTADO	Portaria Interministerial STN/SOF nº 5/2015
1722.00.0.0.00.00.00.00	TRANSF.COMPENS.FINANC.EXPL.RECURSOS NATURAIS	
1722.52.0.0.00.00.00.00	COTA-PARTE ROYALTIES-COMPENS.FINANC.PRODUÇÃO PETRÓEO	
1722.52.0.1.01.00.00.01	COTA-PARTE ROYALTIES – COMPENSAÇÃO FINANCEIRA PELA PRODUÇÃO	Portaria Interministerial STN/SOF nº 5/2015
1723.00.0.0.00.00.00.00	TRANSFERÊNCIAS RECURSOS SISTEMA ÚNICO SAÚDE – SUS	
1723.50.0.0.00.00.00.00	TRANSFERÊNCIAS RECURSOS SISTEMA ÚNICO SAÚDE – SUS	
1723.50.0.1.01.00.00.01	ATENÇÃO BÁSICA - ESTADO	Legislação Específica
1729.00.0.0.00.00.00.00	OUTRAS TRANSFERÊNCIAS DOS ESTADOS E DISTRITO FEDERAL	
1729.51.0.0.00.00.00.00	TRANSFERÊNCIAS DE ESTADOS DESTINADAS À ASSISTÊNCIA SOCIAL	
1729.51.0.1.01.00.00.01	CREAS ESTADO	Legislação Específica
1729.51.0.1.02.00.00.01	CRAS PAIF - ESTADO	Legislação Específica
1729.99.0.0.00.00.00.00	OUTRAS TRANSFERÊNCIAS DOS ESTADOS E DF	
1729.99.0.1.01.00.00.01	PEGITE - TRANSPORTE	Legislação Específica
1729.99.0.1.03.00.00.01	OUTRAS TRANSFERÊNCIAS DO ESTADO	
1750.00.0.0.00.00.00.00	TRANSFERÊNCIAS DE OUTRAS INSTITUIÇÕES PÚBLICAS	
1751.00.0.0.00.00.00.00	TRANSF.RECURSOS FUNDO MANUTENÇÃO DESENVOL.EDUCAÇÃO-FUNDEB	
1751.50.0.0.00.00.00.00	TRANSF.RECURSOS FUNDO MANUTENÇÃO DESENVOL.EDUCAÇÃO-FUNDEB	
1751.50.0.1.01.00.00.01	TRANSFERÊNCIAS DE RECURSOS DO FUNDEB 70%	Lei nº 11.494/2007, alterada pela Lei nº 14.113/2020. EC nº 108/2020.
1751.50.0.1.02.00.00.01	TRANSFERÊNCIAS DE RECURSOS DO FUNDEB 30%	Lei nº 11.494/2007, alterada pela Lei nº 14.113/2020. EC nº 108/2020.
1900.00.0.0.00.00.00.00	OUTRAS RECEITAS CORRENTES	
1990.00.0.0.00.00.00.00	DEMAIS RECEITAS CORRENTES	
1999.00.0.0.00.00.00.00	OUTRAS RECEITAS CORRENTES	
1999.12.0.0.00.00.00.00	ENCARGOS LEGAIS PELA INSCRIÇÃO EM DÍVIDA ATIVA E RECEITAS DE	

**PREFEITURA MUNICIPAL DE JACUIPE**

Rua Prefeito Mario Acioly Wanderley, s/n - CNPJ:12247755/0001-74

Orçamento Programa - Exercício de 2025

TABELA EXPLICATIVA - LEGISLAÇÃO DA RECEITA

(Inc. III, § 1º, Art.2º)

Página 11

Codigo	Discriminação	Legislacao
1999.12.2.0.00.00.00.00	ÔNUS DE SUCUMBÊNCIA	
1999.12.2.1.00.00.00.00	ÔNUS DE SUCUMBÊNCIA – PRINCIPAL	Arts. 82 a 97 do Código de Processo Civil, Lei nº 13.105, de 16 de março de 2015.
1999.12.2.1.02.00.00.01	ÔNUS DE SUCUMBÊNCIA -JACUIPEPREV	
2000.00.0.0.00.00.00.00	RECEITAS DE CAPITAL	
2400.00.0.0.00.00.00.00	TRANSFERÊNCIAS DE CAPITAL	
2410.00.0.0.00.00.00.00	TRANSFERÊNCIAS DA UNIÃO E DE SUAS ENTIDADES	
2411.00.0.0.00.00.00.00	TRANSFERÊNCIAS DE RECURSOS DO SISTEMA ÚNICO DE SAÚDE – SUS	
2411.50.0.0.00.00.00.00	TRANSF.RECURSOS-SUS-FUNDO A FUNDO – BLOCO DE MANUTENÇÃO	
2411.50.3.0.00.00.00.00	TRANSF.-SUS-BLOCO MANUTENÇÃO-VIGILÂNCIA EM SAÚDE	
2411.50.3.1.01.00.00.01	TRANSFERÊNCIAS DE RECURSOS DO SUS - VIGILÂNCIA EM SAÚDE	
2411.51.0.0.00.00.00.00	TRANSF.RECURSOS-SUS-FUNDO A FUNDO – BLOCO DE ESTRUTURAÇÃO	
2411.51.1.0.00.00.00.00	TRANSF.-SUS-BLOCO ESTRUTURAÇÃO-ATENÇÃO PRIMÁRIA	
2411.51.1.1.01.00.00.01	TRANSFERÊNCIAS DE RECURSOS DO SUS ATENÇÃO BÁSICA	Art. 198 da CF, Art. 77 do ADCT; Lei Complementar nº 141, de 2012; e Nt Conjunta nº 11, de 2018 / CCONF-SUCON/FNS-MS; art 3º da Portaria MS nº 828/2020.
2411.51.2.0.00.00.00.00	TRANSF.-SUS-BLOCO ESTRUTURAÇÃO-ATENÇÃO ESPECIALIZADA	
2411.51.2.1.01.00.00.01	TRANSF. DE RECURSOS DO SUS - ATENÇÃO ESPECIALIZADA	Art. 198 da CF, Art. 77 do ADCT; Lei Complementar nº 141, de 2012; e Nt Conjunta nº 11, de 2018 / CCONF-SUCON/FNS-MS; art 3º da Portaria MS nº 828/2020.
2413.00.0.0.00.00.00.00	TRANSF.RECURSOS FUNDO NACIONAL ASSISTÊNCIA SOCIAL-FNAS	
2413.50.0.0.00.00.00.00	TRANSF.RECURSOS FUNDO NACIONAL ASSISTÊNCIA SOCIAL-FNAS	
2413.50.0.1.01.00.00.01	TRANSFERÊNCIAS DE RECURSOS DO FNAS	Portaria Interministerial STN/SOF nº 5/2015
2414.00.0.0.00.00.00.00	TRANSFERÊNCIAS DE CONVÊNIO DA UNIÃO E DE SUAS ENTIDADES	
2414.50.0.0.00.00.00.00	TRANSF. CONVÊNIO UNIÃO PARA O SUS	
2414.50.0.1.01.00.00.01	TRANSF DE CONVÊNIO DA UNIÃO PARA O SISTEMA ÚNICO DE	Lei nº 8.666/93
2414.51.0.0.00.00.00.00	TRANSF. CONVÊNIO UNIÃO PROGRAMAS EDUCAÇÃO	
2414.51.0.1.01.00.00.01	TRANSF. DE CONV. DA UNIÃO DESTIN. A PROGR. EDUCAÇÃO	Lei nº 8.666/93
2414.51.0.1.02.00.00.01	PAR - PLANO DE AÇÕES ARTICULADAS	Lei nº 8.666/93
2414.99.0.0.00.00.00.00	OUTRAS TRANSFERÊNCIAS CONVÊNIO UNIÃO E DE SUAS ENTIDADES	

**PREFEITURA MUNICIPAL DE JACUIPE**

Rua Prefeito Mario Acioly Wanderley, s/n - CNPJ:12247755/0001-74

Orçamento Programa - Exercício de 2025

TABELA EXPLICATIVA - LEGISLAÇÃO DA RECEITA

(Inc. III, § 1º, Art.2º)

Página 12

Codigo	Discriminação	Legislacao
2414.99.0.1.01.00.00.01	OUTRAS TRANSF. DE CONVÊNIOS DA UNIÃO	Lei nº 8.666/93
2419.00.0.0.00.00.00.00	OUTRAS TRANSF. RECURSOS UNIÃO E DE SUAS ENTIDADES	
2419.51.0.0.00.00.00.00	TRANSFERÊNCIA ESPECIAL DA UNIÃO	
2419.51.0.1.06.00.00.00	TRANSF.ESPECIAL UNIÃO	
2420.00.0.0.00.00.00.00	TRANSF.ESTADOS E DO DISTRITO FEDERAL E DE SUAS ENTIDADES	
2422.00.0.0.00.00.00.00	TRANSF.CONVÊNIOS ESTADOS E DF E DE SUAS ENTIDADES	
2422.50.0.0.00.00.00.00	TRANSFERÊNCIAS CONVÊNIOS ESTADOS PARA SUS	
2422.50.0.1.01.00.00.01	TRANSF. CONV. ESTADOS SUS	Lei nº 8.666/93
2422.99.0.0.00.00.00.00	OUTRAS TRANSF.CONV. ESTADOS E DF E DE SUA ENTIDADES	
2422.99.0.1.01.00.00.01	OUTRAS TRANSFERÊNCIAS DE CONVÊNIOS DO ESTADO	Lei nº 8.666/93
2422.99.0.1.03.00.00.01	TRANSFERÊNCIAS DE CONVÊNIOS DO ESTADO - ASSISTÊNCIA	Lei nº 8.666/93
2429.00.0.0.00.00.00.00	OUTRAS TRANSFERÊNCIAS DE RECURSOS DOS ESTADOS	
2429.51.0.0.00.00.00.00	TRANSFERÊNCIAS RECURSOS PROGRAMAS DE EDUCAÇÃO	
2429.51.0.1.01.00.00.01	TRANSF. RECURSOS ESTADO A PROGRAMAS DE EDUCAÇÃO	Lei nº 8.666/93
7000.00.0.0.00.00.00.00	RECEITAS CORRENTES (INTRA)	
7200.00.0.0.00.00.00.00	CONTRIBUIÇÕES (INTRA)	
7210.00.0.0.00.00.00.00	CONTRIBUIÇÕES SOCIAIS (INTRA)	
7215.00.0.0.00.00.00.00	CONTRIBUIÇÕES RPPS - (INTRA)	
7215.02.0.0.00.00.00.00	CONTRIBUIÇÃO PATRONAL - SERVIDOR CIVIL (INTRA)	
7215.02.1.0.00.00.00.00	CONTRIBUIÇÃO PATRONAL - SERVIDOR CIVIL ATIVO (INTRA)	
7215.02.1.1.00.00.00.00	CONTRIBUIÇÃO PATRONAL - SERVIDOR CIVIL ATIVO - PRINCIPAL	CF/88, art. 40; Lei nº 10.887, de 18 de junho de 2004, art. 4º.
9000.00.0.0.00.00.00.00	(R) DEDUCOES DA RECEITA	
9500.00.0.0.00.00.00.00	(R) DEDUÇÕES DO FUNDEB	
9510.00.0.0.00.00.00.00	(R) DEDUÇÕES DO FUNDEB	
9510.00.0.0.01.00.00.00	(R) DEDUÇÕES DO FUNDEB - (EDUCAÇÃO)	
9510.00.0.0.02.00.00.00	(R) DEDUÇÕES DO FUNDEB - (SAÚDE)	

**PREFEITURA MUNICIPAL DE JACUIPE**

Rua Prefeito Mario Acioly Wanderley, s/n - CNPJ:12247755/0001-74

Orçamento Programa - Exercício de 2025

TABELA EXPLICATIVA - EVOLUÇÃO DA RECEITA

(Inc.III, Art.22º)

Página 1

Codigo	Discriminação	Receita Arrecadada			Receita Prevista	
		2021	2022	2023	2024	2025
1000.00.0.0	RECEITAS CORRENTES					
1100.00.0.0	IMPOSTOS, TAXAS E CONTRIBUIÇÕES DE MI	596.782,49	665.960,66	969.631,01	685.000,00	734.200,00
1200.00.0.0	CONTRIBUIÇÕES	992.275,06	1.185.559,13	1.324.316,78	1.559.000,00	1.559.000,00
1300.00.0.0	RECEITA PATRIMONIAL	102.024,36	921.965,24	374.228,63	23.000,00	25.400,00
1700.00.0.0	TRANSFERÊNCIAS CORRENTES	44.272.972,82	64.789.956,52	54.637.631,24	66.570.780,00	68.377.045,51
1900.00.0.0	OUTRAS RECEITAS CORRENTES		1.462,42	73.571,32	1.220.000,00	220.000,00
	Sub Total	45.964.054,73	67.564.903,97	57.379.378,98	70.057.780,00	70.915.645,51
2000.00.0.0	RECEITAS DE CAPITAL					
2200.00.0.0	ALIENAÇÃO DE BENS	213.380,58				
2400.00.0.0	TRANSFERÊNCIAS DE CAPITAL	104.736,45	2.080.027,00	4.351.683,00	1.693.000,00	1.892.500,00
	Sub Total	318.117,03	2.080.027,00	4.351.683,00	1.693.000,00	1.892.500,00
7000.00.0.0	RECEITAS CORRENTES (INTRA)					
7200.00.0.0	CONTRIBUIÇÕES (INTRA)		1.307.139,97	1.485.662,30	1.630.500,00	2.216.500,00
7900.00.0.0	OUTRAS RECEITAS CORRENTES – INTRA OF					
	Sub Total	0,00	1.307.139,97	1.485.662,30	1.630.500,00	2.216.500,00
8000.00.0.0	RECEITAS DE CAPITAL (INTRA)					
	Sub Total	0,00	0,00	0,00	0,00	0,00
9000.00.0.0	(R) DEDUCOES DA RECEITA					
9500.00.0.0	(R) DEDUÇÕES DO FUNDEB	-3.432.979,51	-4.260.470,11	-4.830.366,46	-4.644.280,00	-5.927.645,51
9900.00.0.0	(R) OUTRAS DEDUÇÕES		10.357.356,91	14.521.905,29		
	Sub Total	-3.432.979,51	6.096.886,80	9.691.538,83	-4.644.280,00	-5.927.645,51

**PREFEITURA MUNICIPAL DE JACUIPE**

Rua Prefeito Mario Acioly Wanderley, s/n - CNPJ:12247755/0001-74

Orçamento Programa - Exercício de 2025

TABELA EXPLICATIVA - EVOLUÇÃO DA RECEITA

(Inc.III, Art.22º)

Página 2

Codigo	Discriminação	Receita Arrecadada			Receita Prevista	
		2021	2022	2023	2024	2025
9990.00.0.0	RECURSOS ARRECADADOS EM EXERCÍCIOS					
	Sub Total	0,00	0,00	0,00	0,00	0,00
TOTAL		42.849.192,25	77.048.957,74	72.908.263,11	68.737.000,00	69.097.000,00



PREFEITURA MUNICIPAL DE JACUIPE

Rua Prefeito Mario Acioly Wanderley, s/n - CNPJ:12247755/0001-74

Orçamento Programa - Exercício de 2025

TABELA EXPLICATIVA - EVOLUÇÃO DA DESPESA

(Inc. III, Art. 22)

Codigo	Discriminação	DESPESA		
		Realizada 2023	Fixada 2024	Prevista 2025
DESPESAS CORRENTES				
3 1	PESSOAL E ENCARGOS SOCIAIS	24.512.532,11	30.239.426,27	30.244.910,64
3 2	JUROS E ENCARGOS DA DÍVIDA		10.000,00	10.000,00
3 3	OUTRAS DESPESAS CORRENTES	29.199.644,60	25.448.654,09	27.445.305,00
	Sub Total	53.712.176,71	55.698.080,36	57.700.215,64
DESPESAS DE CAPITAL				
4 4	INVESTIMENTOS	12.947.406,83	12.085.419,64	10.413.784,36
4 5	INVERSÕES FINANCEIRAS		27.000,00	27.000,00
4 6	AMORTIZAÇÃO DA DÍVIDA	140.545,98	254.500,00	265.000,00
	Sub Total	13.087.952,81	12.366.919,64	10.705.784,36
RESERVA DE CONTINGÊNCIA				
9 9	RESERVA DE CONTINGÊNCIA		672.000,00	691.000,00
	Sub Total	0,00	672.000,00	691.000,00
	TOTAL	66.800.129,52	68.737.000,00	69.097.000,00

**PREFEITURA MUNICIPAL DE JACUIPE**

Rua Prefeito Mario Acioly Wanderley, s/n - CNPJ:12247755/0001-74

Orçamento Programa - Exercício de 2025

Página 1

TABELA EXPLICATIVA - DEMONSTRAÇÃO DA DESPESA POR PROGRAMA

Código	Discriminação	Valor
0000	ENGARGOS ESPECIAIS	475.000,00
0001	GESTÃO ADMINISTRATIVA DO LEGISLATIVO	2.203.000,00
0401	GESTÃO ADMINISTRATIVA DO MUNICÍPIO	10.623.739,79
0402	REEQUIPAMENTO DO MUNICÍPIO	296.000,00
0403	APOIO AOS CONSELHOS MUNICIPAIS	22.000,00
0404	CONSÓRCIO COM MUNICÍPIOS E OUTROS ENTES FEDERADOS	5.000,00
0405	PASEP	100.000,00
0406	PLANEJAMENTO ESTRATÉGICO, TÁTICO E OPERACIONAL	100.000,00
0407	CONTRIBUIÇÃO PARA AMA E OUTROS ORGÃOS	116.000,00
0408	DESAPROPRIAÇÃO DE IMÓVEIS	8.000,00
0601	SEGURANÇA PÚBLICA	15.000,00
0801	CENTROS COMUNITÁRIOS	81.000,00
0802	CONSELHO TUTELAR	320.000,00
0803	SUBVENÇÕES A ENTIDADES SEM FINS LUCRATIVOS	14.000,00
0804	GESTÃO ADMINISTRATIVA DA UNIDADE - FMAS	1.001.200,00
0805	REEQUIPAMENTO DO FMAS	43.000,00
0806	PROGRAMA PROTEÇÃO SOCIAL BÁSICA	431.200,00
0807	SCFV - SERVIÇOS DE CONVIVÊNCIA E FORTALECIMENTO DE VÍNCULOS	142.000,00
0808	PROGRAMA PROTEÇÃO SOCIAL ESPECIAL	261.000,00
0809	GESTÃO DESCENTRALIZADA DO SISTEMA UNICO DE ASSISTENCIA SOCIAL	62.000,00
0810	PROGRAMA CRIANÇA FELIZ	216.000,00
0811	ASSISTÊNCIA SOCIAL GERAL	307.000,00
0812	AÇÕES SOCIOEDUCATIVA DA CRIANÇA E DO ADOLESCENTE	3.000,00
0813	GESTÃO ADMINISTRATIVA DO FUNDO MUNICIPAL DOS DIREITOS DA CRIANÇA E DO ADOLESCENTE	105.000,00
0814	Enfrentamento ao COVID-19	5.000,00
0815	CENTRO DE CONVIVENCIA DO IDOSO	3.000,00
0816	BLOCO DA GESTÃO DO PROGRAMA BOLSA FAMÍLIA E DO CADASTRO ÚNICO	174.000,00
0901	GESTÃO ADMINISTRATIVA DO FUNDO PREVIDENCIÁRIO	4.913.000,00
1001	GESTÃO ADMINISTRATIVA DO FMS	1.500.249,07
1002	REEQUIPAMENTO DO FMS	80.000,00
1004	TRATAMENTO FORA DO DOMICÍLIO - TFD	36.000,00
1005	AMPLIAÇÃO DA REDE FÍSICA DE SAÚDE	1.047.000,00
1006	PROGRAMA DE SAÚDE DA FAMÍLIA - PSF	2.599.000,00
1007	PROGRAMA DOS AGENTES COMUNITÁRIOS DA SAÚDE - PACS	1.609.000,00
1008	PROGRAMA SAÚDE BUCAL	462.000,00
1009	NÚCLEO DE ATENDIMENTO À SAÚDE DA FAMÍLIA - NASF	23.000,00
1011	GESTÃO PLENA DO SISTEMA MUNICIPAL DE SAÚDE - MAC	427.000,00
1012	CENTRO DE ESPECIALIZAÇÃO ODONTOLÓGICA - GEO	12.000,00
1013	SERVIÇO DE ATENDIMENTO MÉDICO DE URGÊNCIA - SAMU	31.000,00
1014	PROGRAMA MAIS MÉDICOS	153.000,00
1016	FARMÁCIA BÁSICA	278.000,00
1017	VIGILÂNCIA SANITÁRIA	378.000,00
1018	VIGILÂNCIA EM SAÚDE	506.500,00
1019	Programa Mais Saúde para Todos	8.000,00
1020	Enfrentamento ao COVID-19	8.000,00
1201	GESTÃO ADMINISTRATIVA DO FUNDO MUNICIPAL DE EDUCAÇÃO	407.000,00
1202	REEQUIPAMENTO DO FME	30.000,00
1203	PROGRAMA NACIONAL DE ALIMENTAÇÃO ESCOLAR - PNAE	588.000,00
1204	PROGRAMA NACIONAL DE TRANSPORTE ESCOLAR - PNATE	497.000,00
1205	PLANO DE AÇÃO ARTICULADO - PAR	22.800,00
1206	EXPANSÃO DA REDE MUNICIPAL DE ENSINO	1.209.400,00
1207	PROGRAMA DINHEIRO DIRETO NA ESCOLA - PDDE	12.200,00
1208	PROGRAMA BRASIL ALFABETIZADO	3.000,00
1209	MANUTENÇÃO DO FUNDO DE DESENVOLVIMENTO DA EDUCAÇÃO BÁSICA - FUNDEB	2.780.216,14
1210	GESTÃO ADMINISTRATIVA DO FUNDEB	12.852.864,52
1211	BRASIL CARINHOSO	81.000,00
1213	TRANSPORTE UNIVERSITÁRIO	10.000,00
1214	DESENVOLVIMENTO DA EDUCAÇÃO DE QUALIDADE	3.967.046,12
1301	DIFUSÃO CULTURA - BIBLIOTECA	65.000,00
1302	CULTURA	1.723.000,00
1501	EXPANSÃO FÍSICA DOS PRÉDIOS PÚBLICOS	950.000,00
1502	PAVIMENTAÇÃO: ASFALTO, CALÇAMENTO E MEIO - FIO	718.888,56
1503	CEMITÉRIO PÚBLICO	52.000,00
1504	INFRAESTRUTURA URBANA - PRAÇAS, PARQUES, JARDINS E OUTROS	570.000,00
1505	MODERNIZAÇÃO DE FEIRAS LIVRES	20.000,00

**PREFEITURA MUNICIPAL DE JACUIPE**

Rua Prefeito Mario Acioly Wanderley, s/n - CNPJ:12247755/0001-74

Orçamento Programa - Exercício de 2025

Página 2

TABELA EXPLICATIVA - DEMONSTRAÇÃO DA DESPESA POR PROGRAMA

Código	Discriminação	Valor
1506	CIDADE LIMPA	1.500.000,00
1507	ACADEMIA DA CIDADE	70.000,00
1508	AMPLIAÇÃO E PRESERVAÇÃO DO PATRIMÔNIO	71.000,00
1601	HABITAÇÕES POPULARES	32.000,00
1701	MELHORIA SANITÁRIA DOMICILIARES	210.000,00
1702	SANEAMENTO E ESGOTAMENTO SANITÁRIO NA ZONA URBANA E RURAL	977.000,00
1703	RECURSOS HÍDRICOS: ABASTECIMENTO D'ÁGUA	897.000,00
1801	PROGRAMA MUNICIPAL DE REVITALIZAÇÃO DE NASCENTES E CURSOS D'ÁGUA	520.000,00
1802	DESASSORIAMENTO DO RIO JACUIPE	500.000,00
1803	PROGRAMA COLETA SELETIVA DE LIXO	470.000,00
1804	PRESERVAÇÃO DO MEIO-AMBIENTE	141.000,00
2001	PROMOÇÃO DO ABASTECIMENTO E DA PECUÁRIA: MATADOUROS, AÇOUGUES E MERCADOS	61.000,00
2002	MECANIZAÇÃO DA AGRICULTURA	121.000,00
2003	INCENTIVO AO AUMENTO DA PRODUÇÃO RURAL	20.000,00
2004	DESENVOLVIMENTO DE AGRICULTURA FAMILIAR	15.000,00
2005	REFORMA AGRÁRIA	5.000,00
2501	GESTÃO DO SISTEMA DE ILUMINAÇÃO PÚBLICA	2.179.000,00
2502	ELETRIFICAÇÃO RURAL	525.000,00
2601	OBRAS RODOVIÁRIAS	1.125.500,00
2602	ESTRADAS VICINAIS	1.079.195,80
2603	ABRIGOS DE PASSAGEIROS	5.000,00
2701	DESPORTO AMADOR	120.000,00
9999	RESERVA DE CONTINGENCIA	691.000,00
	TOTAL	69.097.000,00



PREFEITURA MUNICIPAL DE JACUIPE

Rua Prefeito Mario Acioly Wanderley, s/n - CNPJ:12247755/0001-74

Orçamento Programa - Exercício de 2025

Página 1

TABELA EXPLICATIVA - RELAÇÃO DE PROJETOS

Código	Discriminação	Valor
1001	Reforma e/ou Ampliação da Sede da Câmara Municipal	70.000,00
1002	Aquisição de Veículos, Móveis, Máquinas e Equipamentos Diversos para o Gabinete	20.000,00
1003	Aquisição de Veículos, Móveis, Máquinas e Equipamentos Diversos	10.000,00
1004	Aquisição de Móveis, Máquinas e Equipamentos Diversos para a Secretaria de Assistência Social	25.000,00
1005	Subvenções a Entidades sem Fins Lucrativos	2.000,00
1006	Aquisição de Móveis, Máquinas e Equipamentos Diversos para a Procuradoria Geral do Município	5.000,00
1007	Aquisição de Móveis, Máquinas e Equipamentos Diversos para a Secretaria Municipal de Saúde	5.000,00
1008	Aquisição de Móveis, Máquinas e Equipamentos Diversos	10.000,00
1009	Aquisição de Acervo, Móveis, Máquinas e Equipamentos Diversos para a Biblioteca Municipal	5.000,00
1010	Aquisição de Móveis, Máquinas e Equipamentos Diversos para o Turismo e Meio Ambiente	54.000,00
1011	Aquisição de Móveis, Máquinas e Equipamentos Diversos para a Sec. de Agricultura e Desenvolvimento Rural	5.000,00
1012	Construção e Reforma de Barragens p/o Programa de Irrigação	105.000,00
1013	Aquisição de Tratores, Máquinas Pesadas e Equipamentos Diversos	16.000,00
1014	Aquisição de Equipamentos Destinados ao Incentivo da Agricultura Familiar	5.000,00
1015	Aquisição de Veículos, Móveis, Máquinas e Equipamentos Diversos	40.000,00
1016	Construção, Ampliação e/ou Reforma do Centro de Idosos	47.000,00
1017	Aquisição de Veículos, Móveis, Máquinas e Equipamentos Diversos para o Setor de Obras e Serviços Públicos	50.000,00
1018	Aquisição de Máquinas Pesadas, Trator, Retroescavadeira e Outros	60.000,00
1019	Aquisição e/ou Desapropriação de Imóveis	30.000,00
1020	Construção, Ampliação e/ou Reforma dos Prédios Públicos Municipais	850.000,00
1021	Construção e/ou Reposição de Calçamento, Meio-fio e Pavimentação Asfáltica	609.888,56
1022	Construção, Reforma, Melhoramentos e/ou Ampliação da Calçamento	53.000,00
1023	Construção, Reforma, Melhoramentos e/ou Ampliação de Cemitérios Públicos, Necrópoles e Velórios	32.000,00
1024	Construção, Reforma e/ou Ampliação de Praças, Parques, Jardins e Outros	330.000,00
1025	Construção, Ampliação e/ou Reforma de Praça Multiesportiva / Centro de Lazer / Pátio de Eventos	190.000,00
1026	Construção, Reforma e/ou Ampliação de Feiras Livres	20.000,00
1027	Construção, Ampliação e/ou Reforma da Academia da Cidade	20.000,00
1028	Construção e/ou Recuperação de Escadarias, Muros de Arrimo, Encostas e Outros	444.195,80
1029	Construção, Ampliação e/ou Reforma de Pórtico da Cidade de Jacuípe	10.000,00
1031	Construção, Reforma e/ou Ampliação de Casas Populares	32.000,00
1032	Construção e/ou Melhoria Sanitárias Domiciliares na Zona Urbana e Rural	210.000,00
1033	Construção, Ampliação e Melhoria de Esgotos, Galerias, Bueiros e Outros	337.000,00
1034	Construção, Ampliação, Reforma de Esgotamento sanitário na zona urbana e Rural	337.000,00
1035	Construção de Adutoras, Açudes, Barragens, Cisternas, Poços Artesianos e Amazonas entre Outros	227.000,00
1036	Construção, Ampliação, Reforma dos Chafariz da Zona Urbana e Rural	210.000,00
1037	Construção, Ampliação e Reforma de Matadouros, Açougues, Mercados e Outros	41.000,00
1038	Ampliação do Sistema de Iluminação Pública na Sede, Distritos e Povoados	390.000,00
1039	Aquisição de Equipamentos e Postes para o Sistema de Iluminação Pública	384.000,00
1040	Realização de Obras de Eletrificação Rural	205.000,00
1041	Construção e/ou Recuperação de Rodovias Municipais, Passagens Molhadas, Pontes e Outros	1.025.500,00
1042	Execução de Obras e Serviços de Aberturas de Estradas Vicinais	635.000,00
1043	Construção, Ampliação e/ou Reforma de Abrigos de Passageiros	5.000,00
1044	Construção, Reforma e/ou Ampliação de Campos de Futebol, Ginásios de Esportes, Quadras Poliesportivas entre Outros	20.000,00
1045	Aquisição de Móveis, Máquinas e Equipamentos Diversos para o Controle Interno	2.000,00
1046	Aquisição de Móveis, Máquinas e Equipamentos Diversos para o Conselho Municipal de Saúde	2.000,00
1047	Aquisição de Veículos, Móveis, Máquinas e Equipamentos Diversos	80.000,00
1048	Aquisição de Veículos para o TFD	6.000,00
1049	Construção, Reforma e/ou Ampliação de Unidades Básica de Saúde - UBS	215.000,00
1050	Construção, Reforma e/ou Ampliação do Centro Odontológico	66.000,00
1051	Aquisição e/ou Desapropriação de Imóveis	7.000,00
1052	Aquisição de Veículos, Móveis, Equipamentos e Utensílios Diversos para o PSF	105.000,00
1053	Aquisição de Veículos, Móveis, Equipamentos e Utensílios Diversos para o PACS	72.000,00
1054	Aquisição de Veículos, Móveis, Equipamentos e Utensílios Diversos para o SAÚDE BUCAL	62.000,00
1055	Aquisição de Móveis, Máquinas e Equipamentos Diversos para o NASF	7.000,00
1056	Aquisição de Veículos, Ambulâncias, UTI Móvel, Móveis e Equipamentos Médico Hospital	130.000,00
1057	Aquisição de Móveis, Máquinas e Equipamentos Diversos para o CEO	6.000,00
1058	Aquisição de Veículos, Móveis, Máquinas e Equipamentos destinados ao SAMU	21.000,00

**PREFEITURA MUNICIPAL DE JACUIPE**

Rua Prefeito Mario Acioly Wanderley, s/n - CNPJ:12247755/0001-74

Orçamento Programa - Exercício de 2025

Página 2

TABELA EXPLICATIVA - RELAÇÃO DE PROJETOS

Código	Discriminação	Valor
1060	Aquisição de Móveis, Máquinas e Equipamentos Diversos	11.000,00
1061	Aquisição de Móveis e Equipamentos para a Epidemiologia e Controle de Doenças Endêmicas	16.000,00
1062	Aquisição de Móveis, Máquinas e Equipamentos Diversos para o Conselho	1.000,00
1063	Aquisição de Veículos, Móveis, Máquinas e Equipamentos Diversos	30.000,00
1064	Aquisição de Veículos, Móveis, Máquinas e Equipamentos Diversos	9.000,00
1065	Aquisição de Veículos, Móveis, Máquinas e Equipamentos Diversos	22.800,00
1066	Construção, Ampliação e/ou Reforma de Escolas	190.000,00
1067	Construção, Ampliação e/ou Reforma de Quadra Poliesportiva nas Escolas	100.000,00
1068	Construção, Ampliação e/ou Reforma de Quadra Poliesportiva e Ginásio de Esporte para o Ensino	145.000,00
1069	Aquisição de Veículos, Móveis, Máquinas e Equipamentos Diversos	60.000,00
1070	Construção, Ampliação e Reforma de Unidades do Ensino no Município	221.400,00
1071	Construção, Ampliação e Reforma de Escolas	221.000,00
1072	Aquisição e/ou Desapropriação de Imóveis destinado as Atividades do Ensino	3.000,00
1073	Aquisição de Veículos, Móveis, Máquinas e Equipamentos Diversos, destinados ao Ensino	135.000,00
1074	Construção, Reforma e/ou Ampliação de Unidades de Educação Infantil	121.000,00
1075	Construção, Ampliação e/ou Reforma de Creches	211.000,00
1076	Aquisição de Móveis, Máquinas e Equipamentos Diversos	2.000,00
1077	Aquisição e/ou Desapropriação de Imóveis do Fundo Municipal de Assistência Social	5.000,00
1078	Aquisição de Veículos, Móveis, Máquinas e Equipamentos Diversos	43.000,00
1079	Concessão de Subvenções a Entidades de Assistência Social	5.000,00
1080	Aquisição de Móveis, Máquinas e Equipamentos Diversos para o Conselho Tutelar	5.000,00
1081	Aquisição de Equipamentos Diversos para o CRAS	40.000,00
1082	Aquisição de Equipamentos Diversos para o SCVF	29.000,00
1083	Aquisição de Equipamentos Diversos para o CREAS	8.000,00
1084	Aquisição de Equipamentos Diversos para o IGD SUAS	3.000,00
1085	Aquisição de Equipamentos Diversos para o Programa Auxílio Brasil - IGDPAB	1.000,00
1086	Aquisição de Equipamentos Diversos para o CRIANÇA FELIZ	6.000,00
1087	Reequipamento do JACUIPEPREV	100.000,00
1089	Aquisição de Instrumentos Musicais e Equipamentos para a Filarmonica Municipal	20.000,00
1090	Construção, Ampliação e/ou Reforma do Centro de Convivência para Jovens e Adolescentes.	22.000,00
1092	Construção, Ampliação e/ou Reforma do Centro Cultural	3.000,00
1093	Aquisição de Veículos, Móveis, Máquinas, Equipamentos Diversos e outros.	20.000,00
1094	Aquisição de Veículos, Móveis, Máquinas, Equipamentos Diversos e outros.	130.000,00
1096	Aquisição de Veículos, Móveis, Máquinas e Equipamentos Diversos para o Segurança Municipal	5.000,00
1097	Construção, Ampliação e/ou Reforma do Galpão e pontos para Coleta Seletiva de Lixo	110.000,00
1098	Construção, Ampliação e/ou Reforma do Parque Ambiental	101.000,00
1099	Construção, Ampliação e/ou Reforma do CREAS	13.000,00
1200	Construção, Ampliação e/ou Reforma do Anel Viário de Jacuípe	10.000,00
1201	Construção ou Reforma da Sede Municipal do Conselho Tutelar	9.000,00
1202	Construção, Ampliação e/ou Reforma da Biblioteca Municipal	10.000,00
1203	Construção, Ampliação e/ou Reforma de Parada de Onibus	51.000,00
1204	Aquisição de Veículos, Móveis, Máquinas, Equipamentos Diversos e outros.	1.000,00
1205	Aquisição de Móveis, Máquinas e Equipamentos Diversos para o Programa PROCAD	7.000,00
1206	Aquisição de Equipamentos Diversos para o Programa Bolsa Família - IGDBF	7.000,00
1207	Construção, Ampliação e/ou Reforma do CRAS	25.000,00
Total		10.250.784,36



PREFEITURA MUNICIPAL DE JACUIPE

Rua Prefeito Mario Acioly Wanderley, s/n - CNPJ:12247755/0001-74

Orçamento Programa - Exercício de 2025

Página 1

TABELA EXPLICATIVA - RELAÇÃO DE ATIVIDADES

Código	Discriminação	Valor
2001	Manutenção das Atividades da Câmara Municipal	2.133.000,00
2002	Manutenção dos Conselhos Municipais	4.000,00
2003	Gestão Administrativa de Pessoal do Gabinete	452.000,00
2004	Manutenção das Atividades Gerais do Gabinete	100.000,00
2005	Contratação de Serviços Técnicos Especializados para Elaboração de Planos e Projetos	100.000,00
2006	Gestão Administrativa de Pessoal da Secretaria de Administração e Finanças	1.765.000,00
2007	Manutenção das Atividades Gerais da Secretaria de Administração e Finanças	3.063.239,79
2008	Contratação de Consultorias e Assessorias	100.000,00
2009	Rateio para Participação em Consórcio Público	5.000,00
2010	Manutenção das Atividades Gerais do PASEP	100.000,00
2011	Contribuição para AMA, CNM, UNDIME e Outros	116.000,00
2012	Gestão Administrativa de Pessoal da Secretaria de Assistência Social	2.500,00
2013	Manutenção das Atividades Gerais da Secretaria de Assistência Social	351.000,00
2014	Subvenções a Entidades sem Fins Lucrativos	2.000,00
2015	Gestão Administrativa de Pessoal da Procuradoria Geral do Município	65.000,00
2016	Manutenção das Atividades Gerais da Procuradoria Geral do Município	10.000,00
2017	Gestão Administrativa de Pessoal da Secretaria Municipal de Saúde	2.000,00
2018	Manutenção das Atividades Gerais da Secretaria Municipal de Saúde	10.000,00
2019	Gestão Administrativa de Pessoal da Secretaria de Educação, Cultura e Desportos	115.000,00
2020	Manutenção das Atividades Gerais da Secretaria de Educação, Cultura e Desportos	54.000,00
2021	Manutenção da Biblioteca Municipal	50.000,00
2022	Promoção e Execução de Festividades Folclóricas, Artísticas e Outros	1.700.000,00
2023	Desenvolver Práticas Esportivas em Suas Diversas Modalidades	50.000,00
2024	Gestão Administrativa de Pessoal da Secretaria do Turismo e Meio Ambiente	11.000,00
2025	Manutenção das Atividades da Secretaria do Turismo e Meio Ambiente	50.000,00
2026	Gestão Administrativa de Pessoal da Secretaria de Agricultura e Desenvolvimento Rural	36.000,00
2027	Manutenção das Atividades Gerais da Secretaria de Agricultura e Desenvolvimento Rural	70.000,00
2028	Manutenção dos Mercados, Açougues, Feiras Livres e Matadouros	20.000,00
2030	Manutenção do Programa de Incentivo à Produção Rural	10.000,00
2031	Treinamento e Capacitação da Agricultura Familiar	10.000,00
2032	Locação de Área Cultivável	5.000,00
2033	Gestão Administrativa de Pessoal da Secretaria de Infraestrutura, Transporte e Serviços Públicos	1.240.000,00
2034	Manutenção das Atividades Gerais da Secretaria de Infraestrutura, Transporte e Serviços Públicos	2.701.000,00
2035	Manutenção dos Prédios Públicos Municipais	100.000,00
2036	Manutenção de Calçamentos, Meio-fio e Asfalto	56.000,00
2037	Manutenção de Cemitérios Públicos, Necrópoles e Velórios	20.000,00
2038	Manutenção das Praças, Parques e Jardins	50.000,00
2039	Implantação e Manutenção da Academia da Cidade	50.000,00
2040	Manutenção dos Serviços de Limpeza Pública	1.500.000,00
2041	Manutenção do Sistema de Saneamento Básico	303.000,00
2042	Manutenção de Sistemas de Abastecimento D'Água	250.000,00
2043	Manutenção dos Chafariz da Zona Urbana e Rural	210.000,00
2044	Manutenção do Sistema de Iluminação Pública na Sede, Distritos e Povoados	1.405.000,00
2045	Elaboração de Projetos de Eletrificação Rural	320.000,00
2046	Manutenção de Estradas Municipais, Passagens Molhadas, Pontes e Outros	100.000,00
2047	Gestão Administrativa de Pessoal do Controle Interno	50.000,00
2048	Manutenção das Atividades Gerais do Controle Interno	5.000,00
2049	Manutenção do Conselho Municipal de Saúde	5.000,00
2050	Gestão de Pessoal do Fundo Municipal de Saúde - FMS	701.000,00
2051	Manutenção das Atividades Gerais do Fundo Municipal de Saúde	719.249,07
2052	Distribuição de Próteses, Cadeiras de Rodas, Leite e Outros	50.000,00
2053	Manutenção das Unidades Básica de Saúde	759.000,00
2054	Manutenção do Programa Tratamento Fora do Domicílio - TFD	30.000,00
2055	Gestão de Pessoal do PSF	1.522.000,00
2056	Manutenção das Atividades Gerais do PSF	972.000,00
2057	Gestão de Pessoal do PACS	1.032.000,00
2058	Manutenção das Atividades do PACS	505.000,00

**PREFEITURA MUNICIPAL DE JACUIPE**

Rua Prefeito Mario Acioly Wanderley, s/n - CNPJ:12247755/0001-74

Orçamento Programa - Exercício de 2025

Página 2

TABELA EXPLICATIVA - RELAÇÃO DE ATIVIDADES

Código	Discriminação	Valor
2059	Gestão de Pessoal da SAÚDE BUCAL	106.000,00
2060	Manutenção das Ações do Programa SAÚDE BUCAL	294.000,00
2061	Gestão do Pessoal do NASF	6.000,00
2062	Manutenção do NASF	10.000,00
2063	Gestão de Pessoal dos Serviços Hospitalares e Ambulatorial do Município	197.000,00
2064	Manutenção dos Serviços Hospitalares e Ambulatoriais do Município	100.000,00
2065	Gestão de Pessoal do CEO	4.000,00
2066	Manutenção das Atividades Gerais do CEO	2.000,00
2067	Gestão de Pessoal do SAMU	7.000,00
2068	Manutenção dos Serviços de Atendimento Médico de Urgência (SAMU)	3.000,00
2069	Manutenção do Programa Mais Médicos	153.000,00
2070	Manutenção das Ações do Programa Farmácia Básica	278.000,00
2071	Gestão de Pessoal da Vigilância Sanitária	283.000,00
2072	Manutenção das Atividades Vinculadas aos Serviços de Vigilância	84.000,00
2073	Gestão de Pessoal da Epidemiologia e Controle de Doenças Endêmicas	456.500,00
2074	Manutenção das Ações de Epidemiologia e Controle de Doenças Endêmicas	34.000,00
2075	Manutenção dos Conselhos de Educação	4.000,00
2076	Manutenção das Atividades Gerais do Fundo Municipal de Educação	352.000,00
2077	Manutenção do Programa Nacional de Alimentação Escolar - PNAE	588.000,00
2078	Manutenção do Programa Nacion. de Transport. Escolar - PNATE	168.000,00
2080	Manutenção do Programa Dinheiro Direto na Escola - PDDE	12.200,00
2081	Manutenção das Creches	21.000,00
2082	Manutenção do Programa Brasil Alfabetizado	3.000,00
2083	Manutenção das Atividades Gerais do Ensino Fundamental	3.074.216,14
2084	Aquisição de Material Didático-Escolares	135.000,00
2085	Gestão Administrativa de Pessoal do Fundeb - 70%	8.705.864,52
2086	Gestão Administrativa de Pessoal do Fundeb - 30%	237.000,00
2087	Manutenção das Atividades Gerais do Ensino Infantil	301.000,00
2088	Gestão de Pessoal do Ensino Infantil - 70%	1.015.000,00
2089	Gestão de Pessoal do Ensino Infantil - 30%	64.000,00
2090	Gestão Administrativa de Pessoal do EJA (70%)	960.000,00
2091	Gestão Administrativa de Pessoal do EJA (30%)	4.000,00
2092	Apoio aos Conselhos Municipais da Assistência Social	4.000,00
2093	Gestão de Pessoal do FMAS	270.000,00
2094	Manutenção das Atividades Gerais do FMAS	513.000,00
2095	Concessão de Subvenções a Entidades de Assistência Social	5.000,00
2096	Gestão de Pessoal do Conselho Tutelar	296.000,00
2097	Manutenção das Atividades Gerais do Conselho Tutelar	10.000,00
2098	Manutenção das Atividades do Piso de Transição de Média Complexidade (Portador de deficiência)	5.000,00
2099	Manutenção das Ações do Piso Básico Variável - PBV II - Assistência a Criança e ao Adolescente	3.000,00
2100	Ações Estratégicas do Programa de Erradicação do Trabalho Infantil	5.000,00
2101	Gestão de Pessoal do CRAS	96.000,00
2102	Manutenção das atividades gerais do CRAS	257.000,00
2103	Gestão Administrativa de Pessoal do SCFV	13.000,00
2104	Manutenção das Atividades Gerais do SCFV	100.000,00
2105	Gestão de Pessoal do CREAS	66.000,00
2106	Manutenção das Atividades Gerais do CREAS	177.000,00
2107	Manutenção do Programa do Índice de Gestão Descentralizado - IGD SUAS	22.000,00
2109	Manutenção do Índice Geral de Desenvolvimento do Programa Auxílio Brasil - IGDPA	36.000,00
2110	Gestão de Pessoal do CRIANÇA FELIZ	53.000,00
2111	Manutenção das atividades gerais do CRIANÇA FELIZ	157.000,00
2112	Distribuição Gratuita de Bens e Serviços de Caráter Social, com base em Lei de Benefício Eventual	300.000,00
2113	Assistência as Famílias em Situação de Risco e Vulnerabilidade Social	5.000,00
2114	Manutenção do Programa de Benefício de Prestação Continuada - BPC NA ESCOLA- PBV II	5.200,00
2115	Manutenção das atividades gerais do PAIF - PBF (Estadual)	5.000,00

**PREFEITURA MUNICIPAL DE JACUIPE**

Rua Prefeito Mario Acioly Wanderley, s/n - CNPJ:12247755/0001-74

Orçamento Programa - Exercício de 2025

Página 3

TABELA EXPLICATIVA - RELAÇÃO DE ATIVIDADES

Código	Discriminação	Valor
2116	Manutenção das Atividades do JACUIPEPREV	317.000,00
2117	Gestão Administrativa de Pessoal dos Inativos e Pensionistas	4.490.000,00
2118	Apoio ao Transporte Escolar - Estado	320.000,00
2119	Aperfeiçoamento Pedagógico para os Profissionais da Educação	35.000,00
2120	Manutenção das Atividades do Conselho da Criança e Adolescente.	3.000,00
2121	Apoio ao Transporte Universitário	10.000,00
2122	Programa Esporte Saudável para Todos	50.000,00
2123	Programa Agricultor Familiar Capaz e Feliz	10.000,00
2125	Programa Mais Saúde para Todos	8.000,00
2126	Programa Bolsa Social Municipal	2.000,00
2127	Gestão administrativa do Fundo Municipal dos Direitos da Criança e Adolescente	25.000,00
2128	Manutenção das Atividades do Fundo Municipal dos Direitos da Criança e Adolescente	60.000,00
2129	Manutenção das Atividades do Programa de Revitalização	500.000,00
2130	Manutenção das Atividades do Desassoreamento do Rio Jacuípe	500.000,00
2132	Atividade do Enfrentamento ao COVID-19	13.000,00
2133	Manutenção Preventiva de Bens Móveis e Imóveis	126.000,00
2134	Gestão de Pessoal do Ensino Fundamental	2.569.046,12
2135	Gestão do Pessoal do Ensino Infantil	21.000,00
2136	Gestão do Pessoal da Educação de Jovens e Adultos	11.000,00
2137	Manutenção das Atividades Gerais da Segurança Municipal	10.000,00
2138	Manutenção das Atividades do Programa de Coleta Seletiva de Lixo	250.000,00
2139	Implantação do Programa de Preservação e Conservação Ambiental	40.000,00
2140	Implantação e Manutenção do Trabalho dos Colaboradores	920.000,00
2141	Implantação e Manutenção do Programa de Formação Continuada em Serviço	20.000,00
2142	Manutenção das Atividades do EJA	31.000,00
2143	Manutenção das Atividades do Fundo Municipal do Idoso	1.000,00
2144	Gestão de Pessoal do Ensino Infantil - 70% CRECHE	1.851.000,00
2145	Gestão de Pessoal e Manutenção das Atividades Gerais do Programa PROCAD	21.200,00
2146	Gestão de Pessoal do Índice Geral de Desenvolvimento do Programa Bolsa Família - IGDBF	78.000,00
2147	Manutenção do Índice Geral de Desenvolvimento do Programa Bolsa Família - IGDBF	89.000,00
2148	Gestão de Pessoal do Ensino Infantil - 30% CRECHE	16.000,00
2149	Implementação das Ações municipais a serem custeadas com recursos vinculados á Lei ALDIR BLANC	1.000,00
	Total	57.680.215,64



PREFEITURA MUNICIPAL DE JACUIPE

Rua Prefeito Mario Acioly Wanderley, s/n - CNPJ:12247755/0001-74

Orçamento Programa - Exercício de 2025

Página 1

TABELA EXPLICATIVA - RELAÇÃO DE OPERAÇÕES ESPECIAIS

Código	Discriminação	Valor
0001	Pagamento de Dívidas Públicas	10.000,00
0002	Pagamento de Precatórios e Decisões Judiciais	200.000,00
0003	Amortização de Dívidas Públicas - FGTS	1.000,00
0004	Amortização de Dívidas Públicas - INSS	200.000,00
0005	Amortização de Dívidas Públicas - RPPS	5.000,00
0006	Amortização de Dívidas Públicas com Outros Órgãos	45.000,00
0007	Indenizações e Restituições Diversas	2.000,00
0008	Indenizações e Restituições Diversas	2.000,00
0009	Indenizações e Restituições Diversas	10.000,00
	Total	475.000,00



PREFEITURA MUNICIPAL DE JACUIPE

Rua Prefeito Mario Acioly Wanderley, s/n - CNPJ:12247755/0001-74

Orçamento Programa - Exercício de 2025

Quadro 17

Página 1

ANÁLISE DE APLICAÇÃO NA SAÚDE

RECEITAS RESULTANTE DE IMPOSTOS (Caput do art. 212 da Constituição)	Previsão	Obrig.(15%)
1. RECEITAS DE IMPOSTOS	696.200,00	104.430,00
1.1 - Receita Resultante do Imposto sobre a Propriedade Predial e Territorial Urbana - IPTU	50.000,00	7.500,00
1.1.1 - IPTU	50.000,00	7.500,00
1.1.2 - Multas, Juros de Mora, Dívida Ativa e Outros Encargos do IPTU	0,00	0,00
1.2 - Receitas Resultante do Imposto sobre Transmissão Inter Vivos - ITBI	42.000,00	6.300,00
1.2.1 - ITBI	42.000,00	6.300,00
1.2.2 - Multas, Juros de Mora, Dívida Ativa e Outros Encargos do ITBI	0,00	0,00
1.3 - Receitas Resultante do Imposto sobre Serviços de Qualquer Natureza - ISS	354.200,00	53.130,00
1.3.1 - ISS	354.200,00	53.130,00
1.3.2 - Multas, Juros de Mora, Dívida Ativa e Outros Encargos do ISS	0,00	0,00
1.4 - Receitas Resultante do Imposto de Renda Retido na Fonte - IRRF	250.000,00	37.500,00
2. RECEITAS DE TRANSFERÊNCIAS CONSTITUCIONAIS E LEGAIS	29.633.227,55	4.444.984,13
2.1 - Cota-Parte FPM	18.430.527,55	2.764.579,13
2.2 - Cota-Parte ITR	28.000,00	4.200,00
2.3 - Cota-Parte IPVA	165.000,00	24.750,00
2.4 - Cota-Parte ICMS	11.000.000,00	1.650.000,00
2.5 - Cota-Parte IPI-Exportação	9.700,00	1.455,00
2.6 - Compensação Financeiras Provenientes de Impostos e Transf. Constitucionais	0,00	0,00
3 - TOTAL DAS RECEITAS RESULTANTES DE IMPOSTOS E TRANSFERÊNCIAS CONSTITUCIONAIS E LEGAIS = (1 + 2)	30.329.427,55	4.549.414,13
4. DESPESAS COM AÇÕES E SERVIÇOS PÚBLICOS DE SAÚDE (ASPS) - POR SUBFUNÇÃO E CATEGORIA ECONÔMICA	Fixado	
4.1 - ATENÇÃO BÁSICA	2.134.000,00	
4.1.1 - Despesas Correntes	2.017.000,00	
4.1.2 - Despesas de Capital	117.000,00	
4.2 - ASSISTÊNCIA HOSPITALAR E AMBULATORIAL	261.000,00	
4.2.1 - Despesas Correntes	248.000,00	
4.2.2 - Despesas de Capital	13.000,00	
4.3 - SUPORTE PROFILÁTICO E TERAPÊUTICO	200.000,00	
4.3.1 - Despesas Correntes	200.000,00	
4.3.2 - Despesas de Capital	0,00	
4.4 - VIGILÂNCIA SANITÁRIA	281.000,00	
4.4.1 - Despesas Correntes	280.000,00	
4.4.2 - Despesas de Capital	1.000,00	
4.5 - VIGILÂNCIA EPIDEMIOLÓGICA	339.000,00	
4.5.1 - Despesas Correntes	338.000,00	
4.5.2 - Despesas de Capital	1.000,00	
4.6 - ALIMENTAÇÃO E NUTRIÇÃO	0,00	
4.6.1 - Despesas Correntes	0,00	
4.6.2 - Despesas de Capital	0,00	
4.7 - OUTRAS SUBFUNÇÕES (X)	1.583.249,07	
4.7.1 - Despesas Correntes	1.488.249,07	



PREFEITURA MUNICIPAL DE JACUIPE

Rua Prefeito Mario Acioly Wanderley, s/n - CNPJ:12247755/0001-74

Orçamento Programa - Exercício de 2025

ANÁLISE DE APLICAÇÃO NA SAÚDE

Quadro 17

Página 2

4.7.2 - Despesas de Capital	95.000,00
5 - TOTAL (4.1 + 4.2 + 4.3 + 4.4 + 4.5 + 4.6 + 4.7)	4.798.249,07
6 - APURAÇÃO DO CUMPRIMENTO DO LIMITE MÍNIMO PARA APLICAÇÃO EM ASPs	
6.1 - Diferença entre o Valor Aplicado e a Despesa Mínima a ser Aplicada (5 - 3)	248.834,94
6.2 - PERCENTUAL DA RECEITA DE IMPOSTOS E TRANSFERÊNCIAS CONSTITUCIONAIS E LEGAIS APLICADO EM ASPs(5 /3) * 100 (Mínimo de 15	15,82
7 - RECEITAS ADICIONAIS PARA O FINANCIAMENTO DA SAÚDE NÃO COMPUTADAS NO CÁLCULO DO MÍNIMO	
7.1 - RECEITAS DE TRANSFERÊNCIAS PARA A SAÚDE	4.383.500,00
7.1.1 - Proveniente da União - Fundo a Fundo	4.175.500,00
7.1.2 - Proveniente dos Estados	208.000,00
7.1.3 - Proveniente de outros Municípios	0,00
7.2 - RECEITA DE OPERAÇÕES DE CRÉDITO INTERNAS E EXTERNAS VINCULADAS A SAÚDE	0,00
7.3 - OUTRAS RECEITAS	0,00
8 - TOTAL DE RECEITAS ADICIONAIS PARA FINANCIAMENTO DA SAÚDE (7.1 + 7.2 + 7.3)	4.383.500,00
9 - DESPESAS COM SAÚDE POR SUBFUNÇÕES E CATEGORIA ECONÔMICA NÃO COMPUTADAS NO CÁLCULO DO MÍNIMO	
9.1 - ATENÇÃO BÁSICA	3.607.000,00
9.1.1 - Despesas Correntes	3.197.000,00
9.1.2 - Despesas de Capital	410.000,00
9.2 - ASSISTÊNCIA HOSPITALAR E AMBULATORIAL	398.000,00
9.2.1 - Despesas Correntes	248.000,00
9.2.2 - Despesas de Capital	150.000,00
9.3 - SUPORTE PROFILÁTICO E TERAPÊUTICO	78.000,00
9.3.1 - Despesas Correntes	78.000,00
9.3.2 - Despesas de Capital	0,00
9.4 - VIGILÂNCIA SANITÁRIA	97.000,00
9.4.1 - Despesas Correntes	87.000,00
9.4.2 - Despesas de Capital	10.000,00
9.5 - VIGILÂNCIA EPIDEMIOLÓGICA	167.500,00
9.5.1 - Despesas Correntes	152.500,00
9.5.2 - Despesas de Capital	15.000,00
9.6 - ALIMENTAÇÃO E NUTRIÇÃO	0,00
9.6.1 - Despesas Correntes	0,00
9.6.2 - Despesas de Capital	0,00
9.7 - OUTRAS SUBFUNÇÕES	36.000,00
9.7.1 - Despesas Correntes	6.000,00
9.7.2 - Despesas de Capital	30.000,00
10 - TOTAL DAS DESPESAS NÃO COMPUTADAS NO CÁLCULO DO MÍNIMO (9.1 + 9.2 + 9.3 + 9.4 + 9.5 + 9.6 + 9.7)	4.383.500,00
19 - DESPESAS TOTAIS COM SAÚDE (Computadas e não computadas no cálculo do limite mínimo)	
20 - ATENÇÃO BÁSICA (4.1 + 9.1)	5.741.000,00



PREFEITURA MUNICIPAL DE JACUIPE

Rua Prefeito Mario Acioly Wanderley, s/n - CNPJ:12247755/0001-74

Orçamento Programa - Exercício de 2025

ANÁLISE DE APLICAÇÃO NA SAÚDE

21 - ASSISTÊNCIA HOSPITALAR E AMBULATORIAL (4.2 + 9.2)	659.000,00
22 - SUPORTE PROFILÁTICO E TERAPÊUTICO (4.3 + 9.3)	278.000,00
23 - VIGILÂNCIA SANITÁRIA (4.4 + 9.4)	378.000,00
24 - VIGILÂNCIA EPIDEMIOLÓGICA (4.5 + 9.5)	506.500,00
25 - ALIMENTAÇÃO E NUTRIÇÃO (4.6 + 9.6)	0,00
26 - OUTRAS SUBFUNÇÕES (4.7 + 9.7)	1.619.249,07
27 - TOTAL DAS DESPESAS COM SAÚDE (20 + 21 + 22 + 23 + 24 + 25 + 26)	9.181.749,07



PREFEITURA MUNICIPAL DE JACUIPE

Rua Prefeito Mario Acioly Wanderley, s/n - CNPJ:12247755/0001-74

Orçamento Programa - Exercício de 2025

Página 1

ANÁLISE DE APLICAÇÃO NO ENSINO

RECEITAS RESULTANTE DE IMPOSTOS (Caput do art. 212 da Constituição)	Valor Previsto	Obrig.(25%)
1. RECEITAS DE IMPOSTOS	696.200,00	174.050,00
1.1 - Receitas Resultante do Imposto sobre a Propriedade Predial e Territorial Urbana - IPTU	50.000,00	12.500,00
1.2 - Receitas Resultante do Imposto sobre Transmissão Inter Vivos - ITBI	42.000,00	10.500,00
1.3 - Receitas Resultante do Imposto sobre Serviços de Qualquer Natureza - ISS	354.200,00	88.550,00
1.4 - Receitas Resultante do Imposto de Renda Retido na Fonte - IRRF	250.000,00	62.500,00
2. RECEITAS DE TRANSFERÊNCIAS CONSTITUCIONAIS E LEGAIS	30.741.644,90	7.685.411,23
2.1 - Cota-Parte FPM	19.538.944,90	4.884.736,23
2.1.1 - Parcela referente à CF, art. 159, I alínea b	18.430.527,55	4.607.631,89
2.1.2 - Parcela referente à CF, art. 159, I alínea "d" e "e"	1.108.417,35	277.104,34
2.2 - Cota-Parte ICMS	11.000.000,00	2.750.000,00
2.3 - Cota-Parte IPI-Exportação	9.700,00	2.425,00
2.4 - Cota-Parte ITR	28.000,00	7.000,00
2.5 - Cota-Parte IPVA	165.000,00	41.250,00
2.6 - Cota-Parte IOF-Ouro	0,00	0,00
2.7 - Compensações Financeiras Provenientes de Impostos e Transferências Constitucionais	0,00	0,00
3. TOTAL DA RECEITA DE IMPOSTOS (1+2)	31.437.844,90	7.859.461,23
RECEITAS DO FUNDEB		
4. RECEITAS DESTINADAS AO FUNDEB	5.926.645,51	
4.1 - Cota-Parte FPM Destinada ao FUNDEB - (20% de 2.1.1)	3.686.105,51	
4.2 - Cota-Parte ICMS Destinada ao FUNDEB - (20% de 2.2)	2.200.000,00	
4.3 - Cota-Parte IPI-Exportação Destinada ao FUNDEB - (20% de 2.3)	1.940,00	
4.4 - Cota-Parte ITR Destinada ao FUNDEB - (20% de 2.4)	5.600,00	
4.5 - Cota-Parte IPVA Destinada ao FUNDEB - (20% de 2.5)	33.000,00	
4.6 - Cota-Parte Compensações Financeiras Destinada ao FUNDEB - (20% de 2.7)	0,00	
5. RECEITAS RECEBIDAS DO FUNDEB	16.003.080,66	
5.1 - FUNDEB - Impostos e Transferências de Impostos	12.161.000,00	
5.1.1 - Principal	12.159.000,00	
5.1.2 - Rendimentos de Aplicações Financeiras	2.000,00	
5.1.3 - Ressarcimento de recursos do Fundeb	0,00	
5.2 - FUNDEB - Complementação da União - VAAF	2.192.080,66	
5.2.1 - Principal	2.192.080,66	
5.2.2 - Rendimentos de Aplicações Financeiras	0,00	
5.2.3 - Ressarcimento de recursos do Fundeb	0,00	
5.3 - FUNDEB - Complementação da União - VAAT	1.500.000,00	
5.3.1 - Principal	1.500.000,00	
5.3.2 - Rendimentos de Aplicações Financeiras	0,00	
5.3.3 - Ressarcimento de recursos do Fundeb	0,00	
5.4 - FUNDEB - Complementação da União - VAAR	150.000,00	
5.4.1 - Principal	150.000,00	
5.4.2 - Rendimentos de Aplicações Financeiras	0,00	
5.4.3 - Ressarcimento de recursos do Fundeb	0,00	
6. RESULTADO LÍQUIDO DAS TRANSFERÊNCIAS DO FUNDEB (5.1.1 - 4)	6.232.354,49	



PREFEITURA MUNICIPAL DE JACUIPE

Rua Prefeito Mario Acioly Wanderley, s/n - CNPJ:12247755/0001-74

Orçamento Programa - Exercício de 2025

Página 2

ANÁLISE DE APLICAÇÃO NO ENSINO

6.1 - ACRÉSCIMO RESULTANTE DAS TRANSFERÊNCIAS DO FUNDEB	6.232.354,49
6.2 - DECRÉSCIMO RESULTANTE DAS TRANSFERÊNCIAS DO FUNDEB	0,00

DESPESAS DO FUNDEB

7. PROFISSIONAIS DA EDUCAÇÃO BÁSICA **12.579.864,52**

7.1 - Educação Infantil	2.915.000,00
7.2 - Ensino Fundamental	8.704.864,52
7.3 - Educação de Jovens e Adultos	960.000,00
7.4 - Educação Especial	0,00
7.5 - Administração Geral	0,00

8. OUTRAS DESPESAS **3.422.216,14**

8.1 - Educação Infantil	264.000,00
8.2 - Ensino Fundamental	3.133.216,14
8.3 - Educação de Jovens e Adultos	25.000,00
8.4 - Educação Especial	0,00
8.5 - Administração Geral	0,00
8.6 - Transporte (Escolar)	0,00
8.7 - Outras	0,00

9. TOTAL DAS DESPESAS DO FUNDEB (7+8) **16.002.080,66**

DESPESAS CUSTEADAS COM RECURSOS DO FUNDEB RECEBIDOS NO EXERCÍCIO

10. Total das Despesas do FUNDEB com Profissionais da Educação Básica	12.579.864,52
11. Total das Despesas custeadas com FUNDEB - Impostos e Transferências de Impostos	12.161.000,00
12. Total das Despesas custeadas com FUNDEB - Complementação da União - VAAF	2.192.080,66
13. Total das Despesas custeadas com FUNDEB - Complementação da União - VAAT	1.500.000,00
14. Total das Despesas custeadas com FUNDEB - Complementação da União - VAAR	150.000,00
15. Total das Despesas custeadas com FUNDEB - Complementação da União - VAAT aplicadas na Educação Infantil	1.107.000,00
16. Total das Despesas custeadas com FUNDEB - Complementação da União - VAAT aplicadas em Despesa de Capital	250.000,00

INDICADORES - Art. 212-A, inciso XI e § 3º - Constituição Federal

17. Mínimo de 70% do FUNDEB na Remuneração dos Profissionais da Educação Básica	79,35
18. Percentual de 50% da Complementação da União ao FUNDEB (VAAT) na Educação Infantil	73,80
19. Mínimo de 15% da Complementação da União ao FUNDEB (VAAT) em Despesa de Capital	16,67

DESPESAS COM MANUTENÇÃO E DESENVOLVIMENTO DO ENSINO - MDE - CUSTEADAS COM RECEITA DE IMPOSTOS (EXCETO FUNDEB)

20. TOTAL DAS DESPESAS COM AÇÕES TÍPICAS DE MDE **4.180.046,12**

20.1 - EDUCAÇÃO INFANTIL	272.000,00
20.2 - ENSINO FUNDAMENTAL	3.282.046,12
20.3 - EDUCAÇÃO DE JOVENS E ADULTOS	24.000,00
20.4 - EDUCAÇÃO ESPECIAL	0,00
20.5 - ADMINISTRAÇÃO GERAL	432.000,00
20.6 - TRANSPORTE (ESCOLAR)	0,00
20.7 - OUTRAS	170.000,00



PREFEITURA MUNICIPAL DE JACUIPE

Rua Prefeito Mario Acioly Wanderley, s/n - CNPJ:12247755/0001-74

Orçamento Programa - Exercício de 2025

Página 3

ANÁLISE DE APLICAÇÃO NO ENSINO

APURAÇÃO DAS DESPESAS PARA FINS DE LIMITE MÍNIMO CONSTITUCIONAL

23. TOTAL DAS DESPESAS DE MDE CUSTEADAS COM RECURSOS DE IMPOSTOS (FUNDEB E RECEITAS DE IMPOSTOS)	16.341.046,12
24. RESULTADOS LÍQUIDOS DAS TRANSFERÊNCIAS DO FUNDEB	6.232.354,49
25. TOTAL DAS DESPESAS PARA FINS DE LIMITE (23 - 24)	10.108.691,63
26. PERCENTUAL DE APLICAÇÃO EM MDE SOBRE A RECEITA LÍQUIDA DE IMPOSTOS ((25)/(3)x100) - LIMITE CONSTITUCIONAL 25%	32,15

RECEITAS ADICIONAIS PARA FINANCIAMENTO DO ENSINO (Obrigatório 100%)

27. RECEITA DE TRANSFERÊNCIA DO FNDE (INCLUINDO RENDIMENTOS DE APLICAÇÃO FINANCEIRA)	1.605.400,00
27.1 - Salário-Educação	957.000,00
27.2 - PDDE	10.200,00
27.3 - PNAE	426.000,00
27.4 - PNATE	112.000,00
27.5 - Outras Transferências do FNDE	100.200,00
28. RECEITA DE TRANSFERÊNCIAS DE CONVÊNIOS	290.000,00
29. RECEITA DE ROYALTIES DESTINADOS À EDUCAÇÃO	0,00
30. RECEITA DE OPERAÇÕES DE CRÉDITO VINCULADAS À EDUCAÇÃO	0,00
31. OUTRAS RECEITAS PARA FINANCIAMENTO DO ENSINO	70.000,00
32. TOTAL DAS OUTRAS RECEITAS ADICIONAIS DO ENSINO (27 + 28 + 29 + 30 + 31)	1.965.400,00

DESPESAS CUSTEADAS COM RECEITAS ADICIONAIS PARA FINANCIAMENTO DO ENSINO

33. EDUCAÇÃO INFANTIL	230.000,00
34. ENSINO FUNDAMENTAL	1.622.400,00
35. ENSINO MÉDIO	0,00
36. ENSINO SUPERIOR	0,00
37. ENSINO PROFISSIONAL	0,00
38. EDUCAÇÃO DE JOVENS E ADULTOS	0,00
39. EDUCAÇÃO ESPECIAL	0,00
40. OUTRAS	433.000,00
41. TOTAL DAS DESPESAS CUSTEADAS COM RECEITAS ADICIONAIS PARA FINANCIAMENTO DO ENSINO (33 + 34 + 35 + 36 + 37 + 38 + 39 + 40)	2.285.400,00

**PREFEITURA MUNICIPAL DE JACUIPE**

Rua Prefeito Mario Acioly Wanderley, s/n - CNPJ:12247755/0001-74

Quadro 20

Orçamento Programa - Exercício de 2025

Página 1

RECEITA CORRENTE LIQUIDA - LC 101, ART. 2, Inciso IV

Código	Especificação	Previsão
RECEITA ORÇAMENTÁRIA		
1100.00.0.0.00.00.00.00.00	IMPOSTOS, TAXAS E CONTRIBUIÇÕES DE MELHORIA	734.200,00
1200.00.0.0.00.00.00.00.00	CONTRIBUIÇÕES	1.559.000,00
1300.00.0.0.00.00.00.00.00	RECEITA PATRIMONIAL	25.400,00
1700.00.0.0.00.00.00.00.00	TRANSFERÊNCIAS CORRENTES	68.377.045,51
1900.00.0.0.00.00.00.00.00	OUTRAS RECEITAS CORRENTES	220.000,00
SUBTOTAL		70.915.645,51
DEDUÇÃO		
1215.01.0.0.00.00.00.00.00	CONTRIBUIÇÃO DO SERVIDOR CIVIL	-1.494.500,00
1215.02.0.0.00.00.00.00.00	CONTRIBUIÇÃO PATRONAL – SERVIDOR CIVIL	-59.500,00
1321.04.0.0.00.00.00.00.00	GANHOS COM APLICAÇÕES FINANCEIRAS DO RPPS	-1.000,00
1710.00.0.0.00.00.00.00.00	TRANSFERÊNCIAS RELATIVAS À EMENDA	-400.000,00
1710.00.0.0.00.00.00.00.00	TRANSFERÊNCIAS RELATIVAS À PISOS DA ENFERMAGEM (FONTE STN 605)	-113.000,00
1710.00.0.0.00.00.00.00.00	TRANSFERÊNCIAS RELATIVAS À AGENTES COMUNITÁRIOS (FONTE STN 604)	-573.000,00
9500.00.0.0.00.00.00.00.00	(R) DEDUÇÕES DO FUNDEB	-5.927.645,51
SUBTOTAL		-8.568.645,51
TOTAL		62.347.000,00

Percentual de Gastos com Pessoal**Legislativo**

Despesa com Pessoal 1.250.000,00

Despesa Líquida: 1.250.000,00

Percentual Aplicado: 2,00 %

Executivo

Despesa com Pessoal 28.994.910,64

Deduções

Categoria	Tipo	Valor	Descrição da Dedução
3.1.90.00.00	NV	572.000,00	APLICAÇÕES DIRETAS - ART. 198 § 7 DA CF
3.1.90.00.00	NV	40.000,00	APLICAÇÕES DIRETAS
3.1.91.00.00	NV	3.200,00	APLICAÇÃO DIRETA DECORRENTE DE OPERAÇÃO ENTRE ÓRGÃOS, FUNDOS
Total Deduções		615.200,00	
Despesa Líquida:		28.379.710,64	
Percentual Aplicado:		45,52 %	

* Nas despesas (deduções) que se enquadram na parcela dedutível do piso salarial do Enfermeiro, Téc. de Enfermagem, Aux. de Enfermagem e Parteira, o valor apresentado corresponde a 80% do valor orçado. EMENDA CONSTITUCIONAL Nº 127, DE 22 DE DEZEMBRO DE 2022.

**PREFEITURA MUNICIPAL DE JACUIPE**

Rua Prefeito Mario Acioly Wanderley, s/n - CNPJ:12247755/0001-74

Quadro 19C

Orçamento Programa - Exercício de 2025

Página 1

RECEITA/DESPESA POR FONTE DE RECURSO DO STN

Cod.	Descrição	RECEITA PREVISTA	DESPESA PREVISTA
1	Recursos do Exercício Corrente	69.097.000,00	69.097.000,00
500	Recursos não Vinculados de Impostos (Exerc.Corrente)	8.990.295,19	8.990.295,19
501	Outros Recursos não Vinculados (Exerc.Corrente)	24.031.668,10	24.031.668,10
540	Transferências do FUNDEB - Impostos e Transferências de Impostos (Exerc.Corrente)	12.161.000,00	12.161.000,00
541	Transferências do FUNDEB - Complementação da União - VAAF (Exerc.Corrente)	2.192.080,66	2.192.080,66
542	Transferências do FUNDEB - Complementação da União - VAAT (Exerc.Corrente)	1.500.000,00	1.500.000,00
543	Transferências do FUNDEB - Complementação da União - VAAR (Exerc.Corrente)	150.000,00	150.000,00
550	Transferência do Salário-Educação (Exerc.Corrente)	957.000,00	957.000,00
551	Transferências de Recursos do FNDE referentes ao Programa Dinheiro Direto na Escola	10.200,00	10.200,00
552	Transferências de Recursos do FNDE referentes ao Programa Nacional de Alimentação	426.000,00	426.000,00
553	Transferências de Recursos do FNDE Referentes ao Programa Nacional de Apoio à	112.000,00	112.000,00
569	Outras Transferências de Recursos do FNDE (Exerc.Corrente)	180.200,00	180.200,00
570	Transferências do Governo Federal referentes a Convênios e Instrumentos Congêneros	280.000,00	280.000,00
599	Outros Recursos Vinculados à Educação (Exerc.Corrente)	320.000,00	320.000,00
600	Transf.Fundo a Fundo de Recursos do SUS provenientes do Governo Federal - Bloco	2.442.500,00	2.442.500,00
601	Transf.Fundo a Fundo de Recursos do SUS provenientes do Governo Federal - Bloco	331.000,00	331.000,00
604	Transferências provenientes do Governo Federal destinadas ao pagamento dos age	573.000,00	573.000,00
605	Assistência financeira da União destinada à complementação ao pagamento dos pis	114.000,00	114.000,00
621	Transferências Fundo a Fundo de Recursos do SUS provenientes do Governo Estad	78.000,00	78.000,00
631	Transferências do Governo Federal referentes a Convênios e Instrumentos Congêneros	245.000,00	245.000,00
660	Transferência de Recursos do Fundo Nacional de Assistência Social - FNAS (Exerc.C	584.400,00	584.400,00
665	Transferências de Convênios e Instrumentos Congêneros vinculados à Assistência S	117.000,00	117.000,00
669	Outros Recursos Vinculados à Assistência Social (Exerc.Corrente)	59.000,00	59.000,00
700	Outras Transferências de Convênios ou Instrumentos Congêneros da União (Exerc.C	601.000,00	601.000,00
701	Outras Transferências de Convênios ou Instrumentos Congêneros dos Estados (Exe	145.000,00	145.000,00
704	Transferências da União Referentes a Compensações Financeiras pela Exploração c	7.518.156,05	7.518.156,05
706	Transferência Especial da União (Exerc.Corrente)	400.000,00	400.000,00
749	Outras vinculações de transferências (Exerc.Corrente)	776.000,00	776.000,00
750	Recursos da Contribuição de Intervenção no Domínio Econômico - CIDE (Exerc.Corr	6.000,00	6.000,00
751	Recursos da Contribuição para o Custeio do Serviço de Iluminação Pública - COSIP	5.000,00	5.000,00
800	Recursos Vinculados ao RPPS - Fundo em Capitalização (Plano Previdenciário) (Exe	3.791.500,00	3.791.500,00
TOTAL		69.097.000,00	69.097.000,00



PREFEITURA MUNICIPAL DE JACUIPE

Rua Prefeito Mario Acioly Wanderley, s/n - CNPJ:12247755/0001-74
Orçamento Programa - Exercício de 2025

Anexo 01

DEMONSTRATIVO DA RECEITA E DESPESA SEGUNDO AS CATEGORIAS ECONOMICAS

(Inc.II, §1º, Art.2º)

Página 1

RECEITA	R\$	R\$
RECEITAS CORRENTES		
IMPOSTOS, TAXAS E CONTRIBUIÇÕES DE MELHORIA	734.200,00	
CONTRIBUIÇÕES	1.559.000,00	
RECEITA PATRIMONIAL	25.400,00	
TRANSFERÊNCIAS CORRENTES	68.377.045,51	
OUTRAS RECEITAS CORRENTES	220.000,00	
CONTRIBUIÇÕES (INTRA)	2.216.500,00	
(R) DEDUÇÕES DO FUNDEB	-5.927.645,51	
SUB TOTAL		67.204.500,00
TOTAL		67.204.500,00
SUPERAVIT DO ORCAMENTO CORRENTE		9.504.284,36
RECEITAS DE CAPITAL		
TRANSFERÊNCIAS DE CAPITAL	1.892.500,00	
SUB TOTAL		1.892.500,00
TOTAL		11.396.784,36
R E S U M O		
RECEITAS CORRENTES	70.915.645,51	
RECEITAS CORRENTES (INTRA)	2.216.500,00	
DEDUÇÕES DA RECEITA CORRENTE	-5.927.645,51	
RECEITAS DE CAPITAL	1.892.500,00	
TOTAL DE RECEITAS		69.097.000,00
TOTAL		69.097.000,00

DESPESA	R\$	R\$
DESPESAS CORRENTES		
PESSOAL E ENCARGOS SOCIAIS	30.244.910,64	
JUROS E ENCARGOS DA DÍVIDA	10.000,00	
OUTRAS DESPESAS CORRENTES	27.445.305,00	
SUB TOTAL		57.700.215,64
SUPERAVIT DO ORCAMENTO CORRENTE		9.504.284,36
TOTAL		67.204.500,00
DESPESAS DE CAPITAL		
INVESTIMENTOS	10.413.784,36	
INVERSÕES FINANCEIRAS	27.000,00	
AMORTIZAÇÃO DA DÍVIDA	265.000,00	
SUB TOTAL		10.705.784,36
RESERVA DE CONTINGENCIA		691.000,00
TOTAL		11.396.784,36
R E S U M O		
DESPESAS CORRENTES	57.700.215,64	
DESPESAS DE CAPITAL	10.705.784,36	
RESERVA DE CONTINGÊNCIA	691.000,00	
TOTAL DE DESPESA		69.097.000,00
TOTAL		69.097.000,00

**PREFEITURA MUNICIPAL DE JACUIPE**

Rua Prefeito Mario Acioly Wanderley, s/n - CNPJ:12247755/0001-74

Anexo 02

Página 1

Orçamento Programa - Exercício de 2025

RECEITAS SEGUNDO AS CATEGORIAS ECONOMICAS

Código	Especificação	F.R.-C.A.	Desdobramento	SubCategoria Fonte	Categoria Econômica
1000.00.0.0	RECEITAS CORRENTES				70.915.645,51
1100.00.0.0	IMPOSTOS, TAXAS E CONTRIBUIÇÕES DE MELHORIA			734.200,00	
1110.00.0.0	IMPOSTOS			696.200,00	
1112.00.0.0	IMPOSTOS SOBRE O PATRIMÔNIO		92.000,00		
1112.50.0.0	IMPOSTO SOBRE A PROPRIEDADE PREDIAL E TERRITORIAL URBANA		50.000,00		
1112.50.0.1	IPTU - PRINCIPAL	1.012.49.001.001	15.745,00		
1112.50.0.1	IPTU - PRINCIPAL	1.035.42.001.001	7.925,00		
1112.50.0.1	IPTU - PRINCIPAL	1.050.01.001.001	26.330,00		
1112.53.0.0	ITBI-"INTER VIVOS"		42.000,00		
1112.53.0.1	ITBI-"INTER VIVOS"-PRINCIPAL	1.012.49.001.001	13.225,80		
1112.53.0.1	ITBI-"INTER VIVOS"-PRINCIPAL	1.035.42.001.001	6.657,00		
1112.53.0.1	ITBI-"INTER VIVOS"-PRINCIPAL	1.050.01.001.001	22.117,20		
1113.00.0.0	IMPOSTOS SOBRE A RENDA E PROVENTOS DE QUALQUER NATUREZA		250.000,00		
1113.03.0.0	IMPOSTO SOBRE A RENDA - RETIDO NA FONTE		250.000,00		
1113.03.1.0	IMPOSTO SOBRE A RENDA - RETIDO NA FONTE - TRABALHO		250.000,00		
1113.03.1.1	IRRF-TRABALHO-PRINCIPAL	1.012.49.001.001	78.725,00		
1113.03.1.1	IRRF-TRABALHO-PRINCIPAL	1.035.42.001.001	39.625,00		
1113.03.1.1	IRRF-TRABALHO-PRINCIPAL	1.050.01.001.001	131.650,00		
1114.00.0.0	IMPOSTO PRODUÇÃO CIRCULAÇÃO MERCADORIAS SERVIÇOS		354.200,00		
1114.51.0.0	IMPOSTOS SOBRE SERVIÇOS		354.200,00		
1114.51.1.0	IMPOSTO SOBRE SERVIÇOS DE QUALQUER NATUREZA - ISSQN		354.200,00		
1114.51.1.1	ISSQN - PRINCIPAL	1.012.49.001.001	94.155,10		
1114.51.1.1	ISSQN - PRINCIPAL	1.035.42.001.001	47.391,50		
1114.51.1.1	ISSQN - PRINCIPAL	1.050.01.001.001	212.653,40		
1120.00.0.0	TAXAS			38.000,00	
1121.00.0.0	TAXAS PELO EXERCÍCIO DO PODER DE POLÍCIA		11.000,00		
1121.01.0.0	TAXAS DE INSPEÇÃO, CONTROLE E FISCALIZAÇÃO		11.000,00		
1121.01.0.1	TAXAS DE INSPEÇÃO, CONTROLE E FISCALIZAÇÃO - PRINCIPAL	1.050.01.001.001	11.000,00		
1122.00.0.0	TAXAS PELA PRESTAÇÃO DE SERVIÇOS		27.000,00		
1122.01.0.0	TAXAS PELA PRESTAÇÃO DE SERVIÇOS EM GERAL		27.000,00		
1122.01.0.1	TAXAS PELA PRESTAÇÃO DE SERVIÇOS EM GERAL - PRINCIPAL	1.050.01.001.001	27.000,00		
1200.00.0.0	CONTRIBUIÇÕES			1.559.000,00	
1210.00.0.0	CONTRIBUIÇÕES SOCIAIS			1.554.000,00	
1215.00.0.0	CONTRIBUIÇÕES PARA RPPS		1.554.000,00		
1215.01.0.0	CONTRIBUIÇÃO DO SERVIDOR CIVIL		1.494.500,00		
1215.01.1.0	CONTRIB.SERVIDOR CIVIL ATIVO		1.494.500,00		
1215.01.1.1	CONTRIB.SERVIDOR CIVIL ATIVO-PRINCIPAL	1.002.36.600.036	1.494.500,00		
1215.02.0.0	CONTRIBUIÇÃO PATRONAL – SERVIDOR CIVIL		59.500,00		
1215.02.1.0	CONTRIBUIÇÃO PATRONAL – SERVIDOR CIVIL ATIVO		59.500,00		
1215.02.1.1	CONTRIB.PATRONAL-SERV.CIVIL ATIVO-PRINCIPAL	1.002.36.600.036	59.500,00		
1240.00.0.0	CONTRIBUIÇÃO PARA O CUSTEIO DO SERVIÇO DE ILUMINAÇÃO PÚBLICA			5.000,00	
1241.00.0.0	CONTRIBUIÇÃO PARA O CUSTEIO DO SERVIÇO DE ILUMINAÇÃO PÚBLICA		5.000,00		
1241.50.0.0	CONTRIBUIÇÃO PARA O CUSTEIO DO SERVIÇO DE ILUMINAÇÃO PÚBLICA		5.000,00		
1241.50.0.1	CONTRIB.SERV.ILUMINAÇÃO PÚBLICA-PRINCIPAL	1.050.60.620.001	5.000,00		
1300.00.0.0	RECEITA PATRIMONIAL			25.400,00	
1320.00.0.0	VALORES MOBILIÁRIOS			25.400,00	
1321.00.0.0	JUROS E CORREÇÕES MONETÁRIAS		25.400,00		
1321.01.0.0	REMUNERAÇÃO DE DEPÓSITOS BANCÁRIOS		24.400,00		
1321.01.0.1	REMUNERAÇÃO DE DEPÓSITOS BANCÁRIOS - PRINCIPAL	1.002.105.510.048	200,00		
1321.01.0.1	REMUNERAÇÃO DE DEPÓSITOS BANCÁRIOS - PRINCIPAL	1.002.27.510.027	1.000,00		
1321.01.0.1	REMUNERAÇÃO DE DEPÓSITOS BANCÁRIOS - PRINCIPAL	1.002.28.510.028	200,00		
1321.01.0.1	REMUNERAÇÃO DE DEPÓSITOS BANCÁRIOS - PRINCIPAL	1.002.30.510.030	1.000,00		
1321.01.0.1	REMUNERAÇÃO DE DEPÓSITOS BANCÁRIOS - PRINCIPAL	1.002.31.510.031	1.000,00		
1321.01.0.1	REMUNERAÇÃO DE DEPÓSITOS BANCÁRIOS - PRINCIPAL	1.002.32.510.032	1.000,00		
1321.01.0.1	REMUNERAÇÃO DE DEPÓSITOS BANCÁRIOS - PRINCIPAL	1.002.33.510.033	1.000,00		



PREFEITURA MUNICIPAL DE JACUIPE

Rua Prefeito Mario Acioly Wanderley, s/n - CNPJ:12247755/0001-74

Anexo 02

Página 2

Orçamento Programa - Exercício de 2025

RECEITAS SEGUNDO AS CATEGORIAS ECONOMICAS

Código	Especificação	F.R.-C.A.	Desdobramento	SubCategoria Fonte	Categoria Econômica
1321.01.0.1	REMUNERAÇÃO DE DEPÓSITOS BANCÁRIOS - PRINCIPAL	1.002.58.510.041	1.000,00		
1321.01.0.1	REMUNERAÇÃO DE DEPÓSITOS BANCÁRIOS - PRINCIPAL	1.002.71.510.045	200,00		
1321.01.0.1	REMUNERAÇÃO DE DEPÓSITOS BANCÁRIOS - PRINCIPAL	1.002.71.510.047	1.000,00		
1321.01.0.1	REMUNERAÇÃO DE DEPÓSITOS BANCÁRIOS - PRINCIPAL	1.002.96.510.042	200,00		
1321.01.0.1	REMUNERAÇÃO DE DEPÓSITOS BANCÁRIOS - PRINCIPAL	1.012.17.250.017	1.000,00		
1321.01.0.1	REMUNERAÇÃO DE DEPÓSITOS BANCÁRIOS - PRINCIPAL	1.012.18.250.018	1.000,00		
1321.01.0.1	REMUNERAÇÃO DE DEPÓSITOS BANCÁRIOS - PRINCIPAL	1.012.21.200.021	200,00		
1321.01.0.1	REMUNERAÇÃO DE DEPÓSITOS BANCÁRIOS - PRINCIPAL	1.012.22.200.022	1.000,00		
1321.01.0.1	REMUNERAÇÃO DE DEPÓSITOS BANCÁRIOS - PRINCIPAL	1.012.23.200.023	1.000,00		
1321.01.0.1	REMUNERAÇÃO DE DEPÓSITOS BANCÁRIOS - PRINCIPAL	1.012.24.200.024	200,00		
1321.01.0.1	REMUNERAÇÃO DE DEPÓSITOS BANCÁRIOS - PRINCIPAL	1.012.25.200.025	200,00		
1321.01.0.1	REMUNERAÇÃO DE DEPÓSITOS BANCÁRIOS - PRINCIPAL	1.012.38.200.038	200,00		
1321.01.0.1	REMUNERAÇÃO DE DEPÓSITOS BANCÁRIOS - PRINCIPAL	1.012.49.001.001	1.000,00		
1321.01.0.1	REMUNERAÇÃO DE DEPÓSITOS BANCÁRIOS - PRINCIPAL	1.035.08.310.008	200,00		
1321.01.0.1	REMUNERAÇÃO DE DEPÓSITOS BANCÁRIOS - PRINCIPAL	1.035.108.310.048	1.000,00		
1321.01.0.1	REMUNERAÇÃO DE DEPÓSITOS BANCÁRIOS - PRINCIPAL	1.035.11.310.011	500,00		
1321.01.0.1	REMUNERAÇÃO DE DEPÓSITOS BANCÁRIOS - PRINCIPAL	1.035.13.310.013	1.000,00		
1321.01.0.1	REMUNERAÇÃO DE DEPÓSITOS BANCÁRIOS - PRINCIPAL	1.035.14.310.014	1.200,00		
1321.01.0.1	REMUNERAÇÃO DE DEPÓSITOS BANCÁRIOS - PRINCIPAL	1.035.16.310.016	1.000,00		
1321.01.0.1	REMUNERAÇÃO DE DEPÓSITOS BANCÁRIOS - PRINCIPAL	1.035.42.001.001	1.000,00		
1321.01.0.1	REMUNERAÇÃO DE DEPÓSITOS BANCÁRIOS - PRINCIPAL	1.035.61.310.022	1.000,00		
1321.01.0.1	REMUNERAÇÃO DE DEPÓSITOS BANCÁRIOS - PRINCIPAL	1.050.01.001.001	2.000,00		
1321.01.0.1	REMUNERAÇÃO DE DEPÓSITOS BANCÁRIOS - PRINCIPAL	1.050.132.001.132	200,00		
1321.01.0.1	REMUNERAÇÃO DE DEPÓSITOS BANCÁRIOS - PRINCIPAL	1.081.15.310.015	500,00		
1321.01.0.1	REMUNERAÇÃO DE DEPÓSITOS BANCÁRIOS - PRINCIPAL	1.213.20.200.020	1.000,00		
1321.01.0.1	REMUNERAÇÃO DE DEPÓSITOS BANCÁRIOS - PRINCIPAL	1.242.01.001.006	200,00		
1321.04.0.0	REMUNERAÇÃO RECURSOS RPPS		1.000,00		
1321.04.0.1	REMUNERAÇÃO RECURSOS RPPS-PRINCIPAL	1.002.36.600.036	1.000,00		
1700.00.0.0	TRANSFERÊNCIAS CORRENTES			68.377.045,51	
1710.00.0.0	TRANSFERÊNCIAS DA UNIÃO E DE SUAS ENTIDADES			38.469.672,51	
1711.00.0.0	TRANSFERÊNCIAS DECORRENTES DE PARTICIPAÇÃO NA RECEITA DA UNI		20.305.862,80		
1711.51.0.0	COTA-PARTE DO FUNDO DE PARTICIPAÇÃO DOS MUNICÍPIOS - FPM		20.277.862,80		
1711.51.1.0	COTA-PARTE DO FUNDO DE PARTICIPAÇÃO DOS MUNICÍPIOS - COTA ME		18.430.527,55		
1711.51.1.1	COTA-PARTE DO FPM- COTA MENSAL - PRINCIPAL	1.012.49.001.001	5.803.773,13		
1711.51.1.1	COTA-PARTE DO FPM- COTA MENSAL - PRINCIPAL	1.035.42.001.001	2.921.238,62		
1711.51.1.1	COTA-PARTE DO FPM- COTA MENSAL - PRINCIPAL	1.050.01.001.001	9.705.515,80		
1711.51.2.0	COTA-PARTE DO FUNDO DE PARTICIPAÇÃO DOS MUNICÍPIOS - COTAS E		1.108.417,35		
1711.51.2.1	COTA-PARTE DO FPM- COTAS EXTRAORDINARIAS - PRINCIPAL	1.012.49.001.001	349.040,62		
1711.51.2.1	COTA-PARTE DO FPM- COTAS EXTRAORDINARIAS - PRINCIPAL	1.050.01.001.001	759.376,73		
1711.51.3.0	COTA-PARTE DO FUNDO DE PARTICIPAÇÃO DOS MUNICÍPIOS - 1% COTA		738.917,90		
1711.51.3.1	COTA-PARTE DO FUNDO DE PARTICIPAÇÃO DOS MUNICÍPIOS - 1% COTA	1.012.49.001.001	232.685,25		
1711.51.3.1	COTA-PARTE DO FUNDO DE PARTICIPAÇÃO DOS MUNICÍPIOS - 1% COTA	1.050.01.001.001	506.232,65		
1711.52.0.0	COTA-PARTE DO IMPOSTO SOBRE A PROPRIEDADE TERRITORIAL RURAL		28.000,00		
1711.52.0.1	COTA-PARTE DO IMP. PROPRIED.TERRIT.RURAL - PRINCIPAL	1.012.49.001.001	8.817,20		
1711.52.0.1	COTA-PARTE DO IMP. PROPRIED.TERRIT.RURAL - PRINCIPAL	1.035.42.001.001	4.438,00		
1711.52.0.1	COTA-PARTE DO IMP. PROPRIED.TERRIT.RURAL -				

**PREFEITURA MUNICIPAL DE JACUIPE**

Rua Prefeito Mario Acioly Wanderley, s/n - CNPJ:12247755/0001-74

Anexo 02

Página 3

Orçamento Programa - Exercício de 2025

RECEITAS SEGUNDO AS CATEGORIAS ECONOMICAS

Código	Especificação	F.R.-C.A.	Desdobramento	SubCategoria Fonte	Categoria Econômica
	PRINCIPAL	1.050.01.001.001	14.744,80		
1712.00.0.0	TRANSF.COMPENS.FINANC.EXPL.RECURSOS NATURAIS		7.910.929,05		
1712.51.0.0	COTA-PARTE COMPENS.FINANC.EXPL.RECURSOS MINERAIS CFEM		1.000,00		
1712.51.0.1	CFEM - PRINCIPAL	1.050.01.001.001	1.000,00		
1712.52.0.0	COTA-PARTE COMPENSAÇÃO FINANCEIRA PRODUÇÃO PETRÓLEO		7.909.929,05		
1712.52.2.0	COTA-PARTE EXCED.PROD.PETR.-LEI Nº 9.478/97, ART.49,I E II		7.517.956,05		
1712.52.2.1	COTA-PARTE EXC.PROD.PETR.-LEI 9.478/97,ART.49,I/II-PRINCIPAL	1.242.01.001.006	7.517.956,05		
1712.52.4.0	COTA-PARTE DO FUNDO ESPECIAL DO PETRÓLEO - FEP		391.973,00		
1712.52.4.1	COTA - PARTE FEP- PRINCIPAL	1.050.01.001.001	391.973,00		
1713.00.0.0	TRANSFERÊNCIAS RECURSOS SISTEMA ÚNICO SAÚDE - SUS		3.705.600,00		
1713.50.0.0	TRANSF.SUS-FUNDO A FUNDO - BLOCO DE MANUTENÇÃO		3.705.600,00		
1713.50.1.0	TRANSF.SUS-FUNDO A FUNDO - BLOCO DE MANUTENÇÃO		3.196.800,00		
1713.50.1.1	TRANS.SUS-BLOCO MANUT.ATEN.PRIMÁRIA-PRINCIPAL	1.035.110.310.049	200.000,00		
1713.50.1.1	TRANS.SUS-BLOCO MANUT.ATEN.PRIMÁRIA-PRINCIPAL	1.035.111.310.050	200.000,00		
1713.50.1.1	TRANS.SUS-BLOCO MANUT.ATEN.PRIMÁRIA-PRINCIPAL	1.035.112.310.051	200.000,00		
1713.50.1.1	TRANS.SUS-BLOCO MANUT.ATEN.PRIMÁRIA-PRINCIPAL	1.035.14.310.014	447.000,00		
1713.50.1.1	TRANS.SUS-BLOCO MANUT.ATEN.PRIMÁRIA-PRINCIPAL	1.035.14.310.014	2.143.800,00		
1713.50.1.1	TRANS.SUS-BLOCO MANUT.ATEN.PRIMÁRIA-PRINCIPAL	1.035.95.310.023	6.000,00		
1713.50.2.0	TRANSF.SUS- BLOCO MANUTENÇÃO-ATENÇÃO ESPECIALIZADA		88.800,00		
1713.50.2.1	TRANS.SUS-BLOCO MANUT.ATEN.ESPEC.-PRINCIPAL	1.035.08.310.008	88.800,00		
1713.50.3.0	TRANSF.SUS- BLOCO MANUTENÇÃO-VIGILÂNCIA EM SAÚDE		188.000,00		
1713.50.3.1	TRANS.SUS-BLOCO MANUT-VIGILÂNCIA SAÚDE-PRINCIPAL	1.035.11.310.011	62.000,00		
1713.50.3.1	TRANS.SUS-BLOCO MANUT-VIGILÂNCIA SAÚDE-PRINCIPAL	1.035.11.310.011	126.000,00		
1713.50.4.0	TRANSF.SUS- BLOCO MANUTENÇÃO-ASSISTÊNCIA FARMACÉUTICA		77.000,00		
1713.50.4.1	TRANS.SUS- BLOCO MANUT.-ASSIST.FARMAC.-PRINCIPAL	1.035.13.310.013	77.000,00		
1713.50.5.0	TRANSF.SUS- BLOCO MANUTENÇÃO- GESTÃO DO SUS		155.000,00		
1713.50.5.1	TRANS.SUS- BLOCO MANUT.-GESTÃO SUS-PRINCIPAL	1.035.108.310.048	113.000,00		
1713.50.5.1	TRANS.SUS- BLOCO MANUT.-GESTÃO SUS-PRINCIPAL	1.035.123.310.043	42.000,00		
1714.00.0.0	TRANSF.RECURSOS FUNDO NAC.DESENVOLVIMENTO EDUCAÇÃO-FNDE		1.601.800,00		
1714.50.0.0	TRANSFERÊNCIAS DO SALÁRIO-EDUCAÇÃO		956.000,00		
1714.50.0.1	TRANSF.SALÁRIO-EDUCAÇÃO- PRINCIPAL	1.213.20.200.020	956.000,00		
1714.51.0.0	TRANSFERÊNCIAS FNDE- PROGR.DINH.DIRETO NA ESCOLA - PDDE		10.000,00		
1714.51.0.1	TRANSF.FNDE-PROGR.DINH.DIRETO ESCOLA-PDDE-PRINCIPAL	1.012.21.200.021	10.000,00		
1714.52.0.0	TRANSF.PROGRAMA NACIONAL ALIMENTAÇÃO ESCOLA- PNAE		425.000,00		
1714.52.0.1	TRANSF.PROGR.NAC. ALIMEN.ESCOLA-PNAE-PRINCIPAL	1.012.22.200.022	425.000,00		
1714.53.0.0	TRANSF.PROG.NACIONAL APOIOTRANSPORTE DO ESCOLAR - PNATE		111.000,00		
1714.53.0.1	TRANSF.PROG.NAC.TRANSF.ESCOLAR-PNATE-PRINCIPAL	1.012.23.200.023	111.000,00		
1714.99.0.0	OUTRAS TRANSF.DIRETAS FUNDO NACIONAL DESENV.EDUCAÇÃO-FNDE		99.800,00		
1714.99.0.1	OUTRAS TRANSF. FNDE- PRINCIPAL	1.012.25.200.025	99.800,00		
1715.00.0.0	TRANSFERÊNCIAS COMPLEMENTAÇÃO DA UNIÃO -FUNDEB		3.842.080,66		
1715.50.0.0	TRANSFERÊNCIAS COMPLEMENTAÇÃO UNIÃO FUNDEB-VAAT		1.500.000,00		
1715.50.0.1	TRANSF.COMP.UNIÃO FUNDEB-VAAT-PRINCIPAL	1.012.56.250.022	450.000,00		
1715.50.0.1	TRANSF.COMP.UNIÃO FUNDEB-VAAT-PRINCIPAL	1.012.57.250.021	1.050.000,00		
1715.51.0.0	TRANSFERÊNCIAS COMPLEMENTAÇÃO UNIÃO FUNDEB-VAAF		2.192.080,66		
1715.51.0.1	TRANSF.COMP.UNIÃO FUNDEB-VAAF-PRINCIPAL	1.012.19.250.019	1.753.664,52		
1715.51.0.1	TRANSF.COMP.UNIÃO FUNDEB-VAAF-PRINCIPAL	1.012.19.250.020	438.416,14		
1715.52.0.0	TRANSFERÊNCIAS COMPLEMENTAÇÃO UNIÃO FUNDEB-VAAR		150.000,00		
1715.52.0.1	TRANSF.COMP.UNIÃO FUNDEB-VAAR-PRINCIPAL	1.012.47.250.023	150.000,00		
1716.00.0.0	TRANSF.RECURSOS FUNDO NACIONAL ASSISTÊNCIA SOCIAL-FNAS		577.600,00		
1716.50.0.0	TRANSF.RECURSOS FUNDO NACIONAL ASSISTÊNCIA SOCIAL-FNAS		577.600,00		

**PREFEITURA MUNICIPAL DE JACUIPE**

Rua Prefeito Mario Acioly Wanderley, s/n - CNPJ:12247755/0001-74

Anexo 02

Página 4

Orçamento Programa - Exercício de 2025

RECEITAS SEGUNDO AS CATEGORIAS ECONOMICAS

Código	Especificação	F.R.-C.A.	Desdobramento	SubCategoria Fonte	Categoria Econômica
1716.50.0.1	TRANSF.RECUR.-FNAS-PRINCIPAL	1.002.105.510.048	20.000,00		
1716.50.0.1	TRANSF.RECUR.-FNAS-PRINCIPAL	1.002.27.510.027	99.000,00		
1716.50.0.1	TRANSF.RECUR.-FNAS-PRINCIPAL	1.002.28.510.028	5.000,00		
1716.50.0.1	TRANSF.RECUR.-FNAS-PRINCIPAL	1.002.29.510.029	114.000,00		
1716.50.0.1	TRANSF.RECUR.-FNAS-PRINCIPAL	1.002.30.510.030	102.000,00		
1716.50.0.1	TRANSF.RECUR.-FNAS-PRINCIPAL	1.002.31.510.031	120.000,00		
1716.50.0.1	TRANSF.RECUR.-FNAS-PRINCIPAL	1.002.32.510.032	81.000,00		
1716.50.0.1	TRANSF.RECUR.-FNAS-PRINCIPAL	1.002.33.510.033	20.000,00		
1716.50.0.1	TRANSF.RECUR.-FNAS-PRINCIPAL	1.002.34.510.034	5.000,00		
1716.50.0.1	TRANSF.RECUR.-FNAS-PRINCIPAL	1.002.71.510.045	4.800,00		
1716.50.0.1	TRANSF.RECUR.-FNAS-PRINCIPAL	1.002.71.510.047	1.000,00		
1716.50.0.1	TRANSF.RECUR.-FNAS-PRINCIPAL	1.002.96.510.042	5.800,00		
1719.00.0.0	OUTRAS TRANSFERÊNCIAS RECURSOS UNIÃO E DE SUAS ENTIDADES		525.800,00		
1719.51.0.0	TRANSFERÊNCIAS FINANCEIRAS DO ICMS – DESONERAÇÃO – L.C. Nº 8		5.000,00		
1719.51.0.1	TRANSFERÊNCIAS FINANCEIRAS DO ICMS – DESONERAÇÃO – L.C. Nº 8	1.012.49.001.001	1.611,50		
1719.51.0.1	TRANSFERÊNCIAS FINANCEIRAS DO ICMS – DESONERAÇÃO – L.C. Nº 8	1.035.42.001.001	784,00		
1719.51.0.1	TRANSFERÊNCIAS FINANCEIRAS DO ICMS – DESONERAÇÃO – L.C. Nº 8	1.050.01.001.001	2.604,50		
1719.57.0.0	TRANSFERÊNCIA ESPECIAL DA UNIÃO		200.000,00		
1719.57.0.1	TRANSF.ESPECIAL DA UNIÃO-PRINCIPAL	1.940.118.001.136	200.000,00		
1719.99.0.0	OUTRAS TRANSF.RECURSOS UNIÃO ENTIDADES		320.800,00		
1719.99.0.1	OUTRAS TRANSF.RECUR.UNIÃO ENTID.-PRINCIPAL	1.050.01.001.001	20.000,00		
1719.99.0.1	OUTRAS TRANSF.RECUR.UNIÃO ENTID.-PRINCIPAL	1.050.103.001.007	300.000,00		
1719.99.0.1	OUTRAS TRANSF.RECUR.UNIÃO ENTID.-PRINCIPAL	1.050.132.001.132	800,00		
1720.00.0.0	TRANSFERÊNCIAS ESTADOS DISTRITO FEDERAL E DE SUAS ENTIDADES			17.748.373,00	
1721.00.0.0	PARTICIPAÇÃO NA RECEITA DOS ESTADOS E DISTRITO FEDERAL		11.428.700,00		
1721.50.0.0	COTA-PARTE DO ICMS		11.000.000,00		
1721.50.0.1	COTA-PARTE DO ICMS – PRINCIPAL	1.012.49.001.001	3.463.900,00		
1721.50.0.1	COTA-PARTE DO ICMS – PRINCIPAL	1.035.42.001.001	1.743.500,00		
1721.50.0.1	COTA-PARTE DO ICMS – PRINCIPAL	1.050.01.001.001	5.792.600,00		
1721.51.0.0	COTA-PARTE DO IPVA		165.000,00		
1721.51.0.1	COTA-PARTE DO IPVA – PRINCIPAL	1.012.49.001.001	51.958,50		
1721.51.0.1	COTA-PARTE DO IPVA – PRINCIPAL	1.035.42.001.001	26.152,50		
1721.51.0.1	COTA-PARTE DO IPVA – PRINCIPAL	1.050.01.001.001	86.889,00		
1721.52.0.0	COTA-PARTE DO IPI – MUNICÍPIOS		9.700,00		
1721.52.0.1	COTA-PARTE DO IPI – MUNICÍPIOS – PRINCIPAL	1.012.49.001.001	3.054,53		
1721.52.0.1	COTA-PARTE DO IPI – MUNICÍPIOS – PRINCIPAL	1.035.42.001.001	1.537,45		
1721.52.0.1	COTA-PARTE DO IPI – MUNICÍPIOS – PRINCIPAL	1.050.01.001.001	5.108,02		
1721.53.0.0	COTA-PARTE CONTRIBUIÇÃO INTERVENÇÃO DOMÍNIO ECONÔMICO		6.000,00		
1721.53.0.1	COTA-PARTE-CIDE-PRINCIPAL	1.011.59.610.001	6.000,00		
1721.98.0.0	TRANSF.PARTIC.OUTRAS REC.IMPOSTOS ESTADOS DISTRITO FEDERAL		248.000,00		
1721.98.0.1	TRANSF.PARTIC.OUTRAS REC.IMP.EST.DFL-PRINCIPAL	1.050.01.001.001	248.000,00		
1722.00.0.0	TRANSF.COMPENS.FINANC.EXPL.RECURSOS NATURAIS		43.000,00		
1722.52.0.0	COTA-PARTE ROYALTIES-COMPENS.FINANC.PRODUÇÃO PETRÓEO		43.000,00		
1722.52.0.1	COTA-PARTE ROYALTIES-PROD.PETRÓEO-PRINCIPAL	1.050.01.001.001	43.000,00		
1723.00.0.0	TRANSFERÊNCIAS RECURSOS SISTEMA ÚNICO SAÚDE – SUS		77.000,00		
1723.50.0.0	TRANSFERÊNCIAS RECURSOS SISTEMA ÚNICO SAÚDE – SUS		77.000,00		
1723.50.0.1	TRANSF.RECURSOS-SUS-PRINCIPAL	1.035.61.310.022	77.000,00		
1729.00.0.0	OUTRAS TRANSFERÊNCIAS DOS ESTADOS E DISTRITO FEDERAL		6.199.673,00		
1729.51.0.0	TRANSFERÊNCIAS DE ESTADOS DESTINADAS À ASSISTÊNCIA SOCIAL		58.000,00		
1729.51.0.1	TRANSF.ESTADOS ASSIST.SOCIAL-PRINCIPAL	1.002.35.510.035	5.000,00		
1729.51.0.1	TRANSF.ESTADOS ASSIST.SOCIAL-PRINCIPAL	1.002.58.510.041	53.000,00		
1729.99.0.0	OUTRAS TRANSFERÊNCIAS DOS ESTADOS E DF		6.141.673,00		
1729.99.0.1	OUTRAS TRANSF. ESTADOS E DF-PRINCIPAL	1.012.38.200.038	319.800,00		
1729.99.0.1	OUTRAS TRANSF. ESTADOS E DF-PRINCIPAL	1.050.01.001.001	5.821.873,00		
1750.00.0.0	TRANSFERÊNCIAS DE OUTRAS INSTITUIÇÕES PÚBLICAS			12.159.000,00	
1751.00.0.0	TRANSF.RECURSOS FUNDO MANUTENÇÃO		12.159.000,00		

**PREFEITURA MUNICIPAL DE JACUIPE**

Rua Prefeito Mario Acioly Wanderley, s/n - CNPJ:12247755/0001-74

Anexo 02

Página 5

Orçamento Programa - Exercício de 2025

RECEITAS SEGUNDO AS CATEGORIAS ECONOMICAS

Código	Especificação	F.R.-C.A.	Desdobramento	SubCategoria Fonte	Categoria Econômica
1751.50.0.0	DESENVOL.EDUCAÇÃO-FUNDEB		12.159.000,00		
1751.50.0.1	TRANSF.RECURSOS FUNDO MANUTENÇÃO				
1751.50.0.1	DESENVOL.EDUCAÇÃO-FUNDEB				
1751.50.0.1	TRANSF.RECURSOS FUNDEB-PRINCIPAL	1.012.17.250.017	9.727.200,00		
1751.50.0.1	TRANSF.RECURSOS FUNDEB-PRINCIPAL	1.012.18.250.018	2.431.800,00		
1900.00.0.0	OUTRAS RECEITAS CORRENTES			220.000,00	
1990.00.0.0	DEMAIS RECEITAS CORRENTES			220.000,00	
1999.00.0.0	OUTRAS RECEITAS CORRENTES		220.000,00		
1999.12.0.0	ENCARGOS LEGAIS PELA INSCRIÇÃO EM DÍVIDA ATIVA E RECEITAS DE		220.000,00		
1999.12.2.0	ÔNUS DE SUCUMBÊNCIA		220.000,00		
1999.12.2.1	ÔNUS DE SUCUMBÊNCIA – PRINCIPAL	1.002.36.600.036	20.000,00		
1999.12.2.1	ÔNUS DE SUCUMBÊNCIA – PRINCIPAL	1.050.01.001.001	200.000,00		
2000.00.0.0	RECEITAS DE CAPITAL				1.892.500,00
2400.00.0.0	TRANSFERÊNCIAS DE CAPITAL			1.892.500,00	
2410.00.0.0	TRANSFERÊNCIAS DA UNIÃO E DE SUAS ENTIDADES			1.500.500,00	
2411.00.0.0	TRANSFERÊNCIAS DE RECURSOS DO SISTEMA ÚNICO DE SAÚDE – SUS		350.000,00		
2411.50.0.0	TRANSF.RECURSOS-SUS-FUNDO A FUNDO – BLOCO DE MANUTENÇÃO		20.000,00		
2411.50.3.0	TRANSF.-SUS-BLOCO MANUTENÇÃO-VIGILÂNCIA EM SAÚDE		20.000,00		
2411.50.3.1	TRANSF.-SUS-BLOCO MANUT.-VIGILÂNCIA SAÚDE-PRINCIPAL	1.035.11.310.011	20.000,00		
2411.51.0.0	TRANSF.RECURSOS-SUS-FUNDO A FUNDO – BLOCO DE ESTRUTURAÇÃO		330.000,00		
2411.51.1.0	TRANSF.-SUS-BLOCO ESTRUTURAÇÃO-ATENÇÃO PRIMÁRIA		280.000,00		
2411.51.1.1	TRANSF.-SUS-BLOCO ESTRUT.-ATEN.PRIMÁRIA-PRINCIPAL	1.035.16.310.016	280.000,00		
2411.51.2.0	TRANSF.-SUS-BLOCO ESTRUTURAÇÃO-ATENÇÃO ESPECIALIZADA		50.000,00		
2411.51.2.1	TRANSF.-SUS-BLOCO ESTRUT.-ATEN.ESPEC.-PRINCIPAL	1.035.16.310.016	50.000,00		
2413.00.0.0	TRANSF.RECURSOS FUNDO NACIONAL ASSISTÊNCIA SOCIAL-FNAS		70.000,00		
2413.50.0.0	TRANSF.RECURSOS FUNDO NACIONAL ASSISTÊNCIA SOCIAL-FNAS		70.000,00		
2413.50.0.1	TRANSF.RECUR.FUNDO NAC.ASSIST.SOCIAL-FNAS-PRINCIPAL	1.081.39.510.039	70.000,00		
2414.00.0.0	TRANSFERÊNCIAS DE CONVÊNIO DA UNIÃO E DE SUAS ENTIDADES		880.500,00		
2414.50.0.0	TRANSF. CONVÊNIO UNIÃO PARA O SUS		114.500,00		
2414.50.0.1	TRANSF. CONV. UNIÃO PARA O SUS-PRINCIPAL	1.081.15.310.015	114.500,00		
2414.51.0.0	TRANSF. CONVÊNIO UNIÃO PROGRAMAS EDUCAÇÃO		290.000,00		
2414.51.0.1	TRANSF. CONV. UNIÃO Progr. EDUCAÇÃO-PRINCIPAL	1.012.24.200.024	80.000,00		
2414.51.0.1	TRANSF. CONV. UNIÃO Progr. EDUCAÇÃO-PRINCIPAL	1.081.26.200.026	210.000,00		
2414.99.0.0	OUTRAS TRANSFERÊNCIAS CONVÊNIO UNIÃO E DE SUAS ENTIDADES		476.000,00		
2414.99.0.1	OUTRAS TRANSF. CONV. UNIÃO SUAS ENTID.-PRINCIPAL	1.081.37.100.001	476.000,00		
2419.00.0.0	OUTRAS TRANSF. RECURSOS UNIÃO E DE SUAS ENTIDADES		200.000,00		
2419.51.0.0	TRANSFERÊNCIA ESPECIAL DA UNIÃO		200.000,00		
2419.51.0.1	TRANSF. ESPECIAL UNIÃO-PRINCIPAL	1.940.118.001.136	200.000,00		
2420.00.0.0	TRANSF. ESTADOS E DO DISTRITO FEDERAL E DE SUAS ENTIDADES			392.000,00	
2422.00.0.0	TRANSF. CONVÊNIO ESTADOS E DF E DE SUAS ENTIDADES		322.000,00		
2422.50.0.0	TRANSFERÊNCIAS CONVÊNIO ESTADOS PARA SUS		130.000,00		
2422.50.0.1	TRANSF. CONV. ESTADOS PARA SUS-PRINCIPAL	1.081.43.310.026	130.000,00		
2422.99.0.0	OUTRAS TRANSF. CONV. ESTADOS E DF E DE SUAS ENTIDADES		192.000,00		
2422.99.0.1	OUTRAS TRANSF. CONV. EST/DFSUA ENTID.-PRINCIPAL	1.081.46.510.044	47.000,00		
2422.99.0.1	OUTRAS TRANSF. CONV. EST/DFSUA ENTID.-PRINCIPAL	1.081.86.100.002	145.000,00		
2429.00.0.0	OUTRAS TRANSFERÊNCIAS DE RECURSOS DOS ESTADOS		70.000,00		
2429.51.0.0	TRANSFERÊNCIAS RECURSOS PROGRAMAS DE EDUCAÇÃO		70.000,00		
2429.51.0.1	TRANSF. RECUR. Progr. EDUCAÇÃO-PRINCIPAL	1.081.44.200.008	70.000,00		
9000.00.0.0	(R) DEDUÇÕES DA RECEITA				-5.927.645,51
9500.00.0.0	(R) DEDUÇÕES DO FUNDEB			-5.927.645,51	
9510.00.0.0	(R) DEDUÇÕES DO FUNDEB		-5.927.645,51		
9510.00.0.0	(R) DEDUÇÕES DO FUNDEB		-2.806.147,39		
9510.00.0.0	(R) DEDUÇÕES DO FUNDEB			-5.927.645,51	
9510.00.0.0	(R) DEDUÇÕES DO FUNDEB	1.012.49.001.001	-5.927.645,51		

**PREFEITURA MUNICIPAL DE JACUIPE**

Rua Prefeito Mario Acioly Wanderley, s/n - CNPJ:12247755/0001-74

Anexo 02

Página 6

Orçamento Programa - Exercício de 2025

RECEITAS SEGUNDO AS CATEGORIAS ECONOMICAS

Código	Especificação	F.R.-C.A.	Desdobramento	SubCategoria Fonte	Categoria Econômica
Total das Receitas (exceto Intra-Orçamentárias)					66.880.500,00

7000.00.0.0	RECEITAS CORRENTES (INTRA)				2.216.500,00
7200.00.0.0	CONTRIBUIÇÕES (INTRA)			2.216.500,00	
7210.00.0.0	CONTRIBUIÇÕES SOCIAIS (INTRA)			2.216.500,00	
7215.00.0.0	CONTRIBUIÇÕES RPPS - (INTRA)		2.216.500,00		
7215.02.0.0	CONTRIBUIÇÃO PATRONAL - SERVIDOR CIVIL (IN		2.216.500,00		
7215.02.1.0	CONTRIBUIÇÃO PATRONAL - SERVIDOR CIVIL ATI		2.216.500,00		
7215.02.1.1	CONTRIBUIÇÃO PATRONAL - SERVIDOR CIVIL ATI	1.002.36.600.036	2.216.500,00		
Total das Receitas (Intra-Orçamentárias)					2.216.500,00

TOTALIZAÇÃO DAS RECEITAS POR CATEGORIA ECONOMICA

RECEITA CORRENTE	67.204.500,00
RECEITA DE CAPITAL	1.892.500,00

Total Geral das Receitas	69.097.000,00
--------------------------	---------------

**PREFEITURA MUNICIPAL DE JACUIPE**

Rua Prefeito Mario Acioly Wanderley, s/n - CNPJ:12247755/0001-74

Orçamento Programa - Exercício de 2025

Anexo 02

Página 1

NATUREZA DA DESPESA - CONSOLIDAÇÃO GERAL

Código	Especificação	Elemento	Modalidade	Grupo	Categoria Econômica
30.00.00	DESPESAS CORRENTES				57.700.215,64
31.00.00	PESSOAL E ENCARGOS SOCIAIS			30.244.910,64	
31.90.00	A DEFINIR	27.578.910,64			
31.90.00	APLICAÇÕES DIRETAS		27.578.910,64		
31.91.00	A DEFINIR	2.666.000,00			
31.91.00	APLICAÇÕES DIRETAS- INTRA-ORÇAMENTÁRIAS		2.666.000,00		
32.00.00	JUROS E ENCARGOS DA DÍVIDA			10.000,00	
32.90.00	A DEFINIR	10.000,00			
32.90.00	APLICAÇÕES DIRETAS		10.000,00		
33.00.00	OUTRAS DESPESAS CORRENTES			27.445.305,00	
33.20.00	A DEFINIR	53.000,00			
33.20.00	TRANSFERÊNCIAS À UNIÃO		53.000,00		
33.50.00	A DEFINIR	189.000,00			
33.50.00	TRANSFERÊNCIAS A INSTITUIÇÕES PRIVADAS SEM FINS LUCRATIVOS		189.000,00		
33.71.00	A DEFINIR	5.000,00			
33.71.00	TRANSFERÊNCIA A CONSÓRCIOS PÚBLICOS		5.000,00		
33.90.00	A DEFINIR	27.198.305,00			
33.90.00	APLICAÇÕES DIRETAS		27.198.305,00		
40.00.00	DESPESAS DE CAPITAL				10.705.784,36
44.00.00	INVESTIMENTOS			10.413.784,36	
44.20.00	A DEFINIR	4.000,00			
44.20.00	TRANSFERÊNCIAS À UNIÃO		4.000,00		
44.50.00	A DEFINIR	7.000,00			
44.50.00	TRANSFERÊNCIAS A INSTITUIÇÕES PRIVADAS SEM FINS LUCRATIVOS		7.000,00		
44.90.00	A DEFINIR	10.402.784,36			
44.90.00	APLICAÇÕES DIRETAS		10.402.784,36		
45.00.00	INVERSÕES FINANCEIRAS			27.000,00	
45.90.00	A DEFINIR	27.000,00			
45.90.00	APLICAÇÕES DIRETAS		27.000,00		
46.00.00	AMORTIZAÇÃO DA DÍVIDA			265.000,00	
46.90.00	A DEFINIR	265.000,00			
46.90.00	APLICAÇÕES DIRETAS		265.000,00		
90.00.00	RESERVA DE CONTINGÊNCIA				691.000,00
99.00.00	RESERVA DE CONTINGÊNCIA			691.000,00	
99.99.00	A DEFINIR	691.000,00			
99.99.00	Reserva de Contingência		691.000,00		
			TOTAL		69.097.000,00

**PREFEITURA MUNICIPAL DE JACUIPE**

Rua Prefeito Mario Acioly Wanderley, s/n - CNPJ:12247755/0001-74

Orçamento Programa - Exercício de 2025

Anexo 02

Página 1

NATUREZA DA DESPESA POR ORGÃO

PODER ORGÃO		01 PODER LEGISLATIVO 01 CÂMARA MUNICIPAL				
Código	Especificação	F.R.-C.A.	Elemento	Modalidade	Grupo	Categoria Econômica
3.0.00.00	DESPESAS CORRENTES					2.070.000,00
3.1.00.00	PESSOAL E ENCARGOS SOCIAIS				1.250.000,00	
3.1.90.00	APLICAÇÕES DIRETAS			1.190.000,00		
3.1.90.00	A DEFINIR	1.050.01.001.001	1.190.000,00			
3.1.91.00	APLICAÇÕES DIRETAS- INTRA-ORÇAMENTÁRIAS			60.000,00		
3.1.91.00	A DEFINIR	1.050.01.001.001	60.000,00			
3.3.00.00	OUTRAS DESPESAS CORRENTES				820.000,00	
3.3.90.00	APLICAÇÕES DIRETAS			820.000,00		
3.3.90.00	A DEFINIR	1.050.01.001.001	820.000,00			
4.0.00.00	DESPESAS DE CAPITAL					133.000,00
4.4.00.00	INVESTIMENTOS				120.000,00	
4.4.90.00	APLICAÇÕES DIRETAS			120.000,00		
4.4.90.00	A DEFINIR	1.050.01.001.001	120.000,00			
4.6.00.00	AMORTIZAÇÃO DA DÍVIDA				13.000,00	
4.6.90.00	APLICAÇÕES DIRETAS			13.000,00		
4.6.90.00	A DEFINIR	1.050.01.001.001	13.000,00			
TOTAL						2.203.000,00

**PREFEITURA MUNICIPAL DE JACUIPE**

Rua Prefeito Mario Acioly Wanderley, s/n - CNPJ:12247755/0001-74

Orçamento Programa - Exercício de 2025

Anexo 02

Página 2

NATUREZA DA DESPESA POR ORGÃO

PODER ORGÃO		02 PODER EXECUTIVO 01 GABINETE DO PREFEITO				
Código	Especificação	F.R.-C.A.	Elemento	Modalidade	Grupo	Categoria Econômica
3.0.00.00	DESPESAS CORRENTES					556.000,00
3.1.00.00	PESSOAL E ENCARGOS SOCIAIS				452.000,00	
3.1.90.00	APLICAÇÕES DIRETAS			451.000,00		
3.1.90.00	A DEFINIR	1.050.01.001.001	451.000,00			
3.1.91.00	APLICAÇÕES DIRETAS- INTRA-ORÇAMENTÁRIAS			1.000,00		
3.1.91.00	A DEFINIR	1.050.01.001.001	1.000,00			
3.3.00.00	OUTRAS DESPESAS CORRENTES				104.000,00	
3.3.90.00	APLICAÇÕES DIRETAS			104.000,00		
3.3.90.00	A DEFINIR	1.050.01.001.001	104.000,00			
4.0.00.00	DESPESAS DE CAPITAL					20.000,00
4.4.00.00	INVESTIMENTOS				20.000,00	
4.4.90.00	APLICAÇÕES DIRETAS			20.000,00		
4.4.90.00	A DEFINIR	1.050.01.001.001	20.000,00			
TOTAL						576.000,00

**PREFEITURA MUNICIPAL DE JACUIPE**

Rua Prefeito Mario Acioly Wanderley, s/n - CNPJ:12247755/0001-74

Orçamento Programa - Exercício de 2025

Anexo 02

Página 3

NATUREZA DA DESPESA POR ORGÃO

PODER		02 PODER EXECUTIVO				
ORGÃO		02 SECRETARIA MUNICIPAL DE ADMINISTRAÇÃO E FINANÇAS				
Código	Especificação	F.R.-C.A.	Elemento	Modalidade	Grupo	Categoria Econômica
3.0.00.00	DESPESAS CORRENTES					5.760.239,79
3.1.00.00	PESSOAL E ENCARGOS SOCIAIS				1.845.000,00	
3.1.90.00	APLICAÇÕES DIRETAS			1.700.000,00		
3.1.90.00	A DEFINIR	1.050.01.001.001	1.700.000,00			
3.1.91.00	APLICAÇÕES DIRETAS- INTRA-ORÇAMENTÁRIAS			145.000,00		
3.1.91.00	A DEFINIR	1.050.01.001.001	145.000,00			
3.2.00.00	JUROS E ENCARGOS DA DÍVIDA				10.000,00	
3.2.90.00	APLICAÇÕES DIRETAS			10.000,00		
3.2.90.00	A DEFINIR	1.050.01.001.001	10.000,00			
3.3.00.00	OUTRAS DESPESAS CORRENTES				3.905.239,79	
3.3.20.00	TRANSFERÊNCIAS À UNIÃO			50.000,00		
3.3.20.00	A DEFINIR	1.050.01.001.001	50.000,00			
3.3.50.00	TRANSFERÊNCIAS A INSTITUIÇÕES PRIVADAS SEM FINS LUCRATIVOS			166.000,00		
3.3.50.00	A DEFINIR	1.050.01.001.001	166.000,00			
3.3.71.00	TRANSFERÊNCIA A CONSÓRCIOS PÚBLICOS			5.000,00		
3.3.71.00	A DEFINIR	1.050.01.001.001	5.000,00			
3.3.90.00	APLICAÇÕES DIRETAS			3.684.239,79		
3.3.90.00	A DEFINIR	1.050.01.001.001	3.033.239,79			
3.3.90.00	A DEFINIR	1.081.37.100.001	1.000,00			
3.3.90.00	A DEFINIR	1.242.01.001.006	550.000,00			
3.3.90.00	A DEFINIR	1.940.118.001.136	100.000,00			
4.0.00.00	DESPESAS DE CAPITAL					262.000,00
4.4.00.00	INVESTIMENTOS				11.000,00	
4.4.20.00	TRANSFERÊNCIAS À UNIÃO			1.000,00		
4.4.20.00	A DEFINIR	1.050.01.001.001	1.000,00			
4.4.90.00	APLICAÇÕES DIRETAS			10.000,00		
4.4.90.00	A DEFINIR	1.050.01.001.001	10.000,00			
4.6.00.00	AMORTIZAÇÃO DA DÍVIDA				251.000,00	
4.6.90.00	APLICAÇÕES DIRETAS			251.000,00		
4.6.90.00	A DEFINIR	1.050.01.001.001	251.000,00			
9.0.00.00	RESERVA DE CONTINGÊNCIA					691.000,00
9.9.00.00	RESERVA DE CONTINGÊNCIA				691.000,00	
9.9.99.00	Reserva de Contingência			691.000,00		
9.9.99.00	A DEFINIR	1.050.01.001.001	691.000,00			
TOTAL						6.713.239,79

**PREFEITURA MUNICIPAL DE JACUIPE**

Rua Prefeito Mario Acioly Wanderley, s/n - CNPJ:12247755/0001-74

Orçamento Programa - Exercício de 2025

Anexo 02

Página 4

NATUREZA DA DESPESA POR ORGÃO

PODER		02 PODER EXECUTIVO				
ORGÃO		03 SECRETARIA MUNICIPAL DE ASSISTÊNCIA SOCIAL				
Código	Especificação	F.R.-C.A.	Elemento	Modalidade	Grupo	Categoria Econômica
3.0.00.00	DESPESAS CORRENTES					358.500,00
3.1.00.00	PESSOAL E ENCARGOS SOCIAIS				2.500,00	
3.1.90.00	APLICAÇÕES DIRETAS			2.000,00		
3.1.90.00	A DEFINIR	1.050.01.001.001	2.000,00			
3.1.91.00	APLICAÇÕES DIRETAS- INTRA-ORÇAMENTÁRIAS			500,00		
3.1.91.00	A DEFINIR	1.050.01.001.001	500,00			
3.3.00.00	OUTRAS DESPESAS CORRENTES				356.000,00	
3.3.50.00	TRANSFERÊNCIAS A INSTITUIÇÕES PRIVADAS SEM FINS LUCRATIVOS			3.000,00		
3.3.50.00	A DEFINIR	1.050.01.001.001	3.000,00			
3.3.90.00	APLICAÇÕES DIRETAS			353.000,00		
3.3.90.00	A DEFINIR	1.050.01.001.001	53.000,00			
3.3.90.00	A DEFINIR	1.050.103.001.007	300.000,00			
4.0.00.00	DESPESAS DE CAPITAL					7.000,00
4.4.00.00	INVESTIMENTOS				7.000,00	
4.4.50.00	TRANSFERÊNCIAS A INSTITUIÇÕES PRIVADAS SEM FINS LUCRATIVOS			2.000,00		
4.4.50.00	A DEFINIR	1.050.01.001.001	2.000,00			
4.4.90.00	APLICAÇÕES DIRETAS			5.000,00		
4.4.90.00	A DEFINIR	1.050.01.001.001	5.000,00			
TOTAL						365.500,00

**PREFEITURA MUNICIPAL DE JACUIPE**

Rua Prefeito Mario Acioly Wanderley, s/n - CNPJ:12247755/0001-74

Orçamento Programa - Exercício de 2025

Anexo 02

Página 5

NATUREZA DA DESPESA POR ORGÃO

PODER ORGÃO		02 PODER EXECUTIVO 04 PROCURADORIA GERAL DO MUNICÍPIO				
Código	Especificação	F.R.-C.A.	Elemento	Modalidade	Grupo	Categoria Econômica
3.0.00.00	DESPESAS CORRENTES					75.000,00
3.1.00.00	PESSOAL E ENCARGOS SOCIAIS				65.000,00	
3.1.90.00	APLICAÇÕES DIRETAS			55.000,00		
3.1.90.00	A DEFINIR	1.050.01.001.001	55.000,00			
3.1.91.00	APLICAÇÕES DIRETAS- INTRA-ORÇAMENTÁRIAS			10.000,00		
3.1.91.00	A DEFINIR	1.050.01.001.001	10.000,00			
3.3.00.00	OUTRAS DESPESAS CORRENTES				10.000,00	
3.3.90.00	APLICAÇÕES DIRETAS			10.000,00		
3.3.90.00	A DEFINIR	1.050.01.001.001	10.000,00			
4.0.00.00	DESPESAS DE CAPITAL					5.000,00
4.4.00.00	INVESTIMENTOS				5.000,00	
4.4.90.00	APLICAÇÕES DIRETAS			5.000,00		
4.4.90.00	A DEFINIR	1.050.01.001.001	5.000,00			
TOTAL						80.000,00

**PREFEITURA MUNICIPAL DE JACUIPE**

Rua Prefeito Mario Acioly Wanderley, s/n - CNPJ:12247755/0001-74

Orçamento Programa - Exercício de 2025

Anexo 02

Página 6

NATUREZA DA DESPESA POR ORGÃO

PODER		02 PODER EXECUTIVO				
ORGÃO		05 SECRETARIA MUNICIPAL DE SAÚDE				
Código	Especificação	F.R.-C.A.	Elemento	Modalidade	Grupo	Categoria Econômica
3.0.00.00	DESPESAS CORRENTES					12.000,00
3.1.00.00	PESSOAL E ENCARGOS SOCIAIS				2.000,00	
3.1.90.00	APLICAÇÕES DIRETAS			1.000,00		
3.1.90.00	A DEFINIR	1.035.42.001.001	1.000,00			
3.1.91.00	APLICAÇÕES DIRETAS- INTRA-ORÇAMENTÁRIAS			1.000,00		
3.1.91.00	A DEFINIR	1.035.42.001.001	1.000,00			
3.3.00.00	OUTRAS DESPESAS CORRENTES				10.000,00	
3.3.90.00	APLICAÇÕES DIRETAS			10.000,00		
3.3.90.00	A DEFINIR	1.035.42.001.001	10.000,00			
4.0.00.00	DESPESAS DE CAPITAL					55.000,00
4.4.00.00	INVESTIMENTOS				55.000,00	
4.4.90.00	APLICAÇÕES DIRETAS			55.000,00		
4.4.90.00	A DEFINIR	1.035.42.001.001	55.000,00			
TOTAL						67.000,00

**PREFEITURA MUNICIPAL DE JACUIPE**

Rua Prefeito Mario Acioly Wanderley, s/n - CNPJ:12247755/0001-74

Orçamento Programa - Exercício de 2025

Anexo 02

Página 7

NATUREZA DA DESPESA POR ORGÃO

PODER		02 PODER EXECUTIVO				
ORGÃO		06 SECRETARIA MUNICIPAL DE EDUCAÇÃO, CULTURA E DESPORTOS				
Código	Especificação	F.R.-C.A.	Elemento	Modalidade	Grupo	Categoria Econômica
3.0.00.00	DESPESAS CORRENTES					2.020.000,00
3.1.00.00	PESSOAL E ENCARGOS SOCIAIS				115.000,00	
3.1.90.00	APLICAÇÕES DIRETAS			100.000,00		
3.1.90.00	A DEFINIR	1.050.01.001.001	100.000,00			
3.1.91.00	APLICAÇÕES DIRETAS- INTRA-ORÇAMENTÁRIAS			15.000,00		
3.1.91.00	A DEFINIR	1.050.01.001.001	15.000,00			
3.3.00.00	OUTRAS DESPESAS CORRENTES				1.905.000,00	
3.3.90.00	APLICAÇÕES DIRETAS			1.905.000,00		
3.3.90.00	A DEFINIR	1.050.01.001.001	1.704.000,00			
3.3.90.00	A DEFINIR	1.050.132.001.132	1.000,00			
3.3.90.00	A DEFINIR	1.242.01.001.006	200.000,00			
4.0.00.00	DESPESAS DE CAPITAL					35.000,00
4.4.00.00	INVESTIMENTOS				35.000,00	
4.4.90.00	APLICAÇÕES DIRETAS			35.000,00		
4.4.90.00	A DEFINIR	1.050.01.001.001	35.000,00			
TOTAL						2.055.000,00

**PREFEITURA MUNICIPAL DE JACUIPE**

Rua Prefeito Mario Acioly Wanderley, s/n - CNPJ:12247755/0001-74

Orçamento Programa - Exercício de 2025

Anexo 02

Página 8

NATUREZA DA DESPESA POR ORGÃO

PODER ORGÃO		02 PODER EXECUTIVO 07 SECRETARIA MUNICIPAL DE TURISMO E MEI AMBIENTE				
Código	Especificação	F.R.-C.A.	Elemento	Modalidade	Grupo	Categoria Econômica
3.0.00.00	DESPESAS CORRENTES					1.351.000,00
3.1.00.00	PESSOAL E ENCARGOS SOCIAIS				11.000,00	
3.1.90.00	APLICAÇÕES DIRETAS			10.000,00		
3.1.90.00	A DEFINIR	1.050.01.001.001	10.000,00			
3.1.91.00	APLICAÇÕES DIRETAS- INTRA-ORÇAMENTÁRIAS			1.000,00		
3.1.91.00	A DEFINIR	1.050.01.001.001	1.000,00			
3.3.00.00	OUTRAS DESPESAS CORRENTES				1.340.000,00	
3.3.90.00	APLICAÇÕES DIRETAS			1.340.000,00		
3.3.90.00	A DEFINIR	1.050.01.001.001	410.000,00			
3.3.90.00	A DEFINIR	1.242.01.001.006	930.000,00			
4.0.00.00	DESPESAS DE CAPITAL					395.000,00
4.4.00.00	INVESTIMENTOS				395.000,00	
4.4.90.00	APLICAÇÕES DIRETAS			395.000,00		
4.4.90.00	A DEFINIR	1.050.01.001.001	45.000,00			
4.4.90.00	A DEFINIR	1.242.01.001.006	300.000,00			
4.4.90.00	A DEFINIR	1.940.118.001.136	50.000,00			
TOTAL						1.746.000,00

**PREFEITURA MUNICIPAL DE JACUIPE**

Rua Prefeito Mario Acioly Wanderley, s/n - CNPJ:12247755/0001-74

Orçamento Programa - Exercício de 2025

Anexo 02

Página 9

NATUREZA DA DESPESA POR ORGÃO

PODER		02 PODER EXECUTIVO				
ORGÃO		08 SECRETARIA MUNICIPAL DE AGRICULTURA E DESENVOLVIMENTO RURAL				
Código	Especificação	F.R.-C.A.	Elemento	Modalidade	Grupo	Categoria Econômica
3.0.00.00	DESPESAS CORRENTES					161.000,00
3.1.00.00	PESSOAL E ENCARGOS SOCIAIS				36.000,00	
3.1.90.00	APLICAÇÕES DIRETAS			30.000,00		
3.1.90.00	A DEFINIR	1.050.01.001.001	30.000,00			
3.1.91.00	APLICAÇÕES DIRETAS- INTRA-ORÇAMENTÁRIAS			6.000,00		
3.1.91.00	A DEFINIR	1.050.01.001.001	6.000,00			
3.3.00.00	OUTRAS DESPESAS CORRENTES				125.000,00	
3.3.90.00	APLICAÇÕES DIRETAS			125.000,00		
3.3.90.00	A DEFINIR	1.050.01.001.001	125.000,00			
4.0.00.00	DESPESAS DE CAPITAL					131.000,00
4.4.00.00	INVESTIMENTOS				131.000,00	
4.4.90.00	APLICAÇÕES DIRETAS			131.000,00		
4.4.90.00	A DEFINIR	1.050.01.001.001	20.000,00			
4.4.90.00	A DEFINIR	1.081.37.100.001	1.000,00			
4.4.90.00	A DEFINIR	1.081.86.100.002	10.000,00			
4.4.90.00	A DEFINIR	1.242.01.001.006	100.000,00			
TOTAL						292.000,00

**PREFEITURA MUNICIPAL DE JACUIPE**

Rua Prefeito Mario Acioly Wanderley, s/n - CNPJ:12247755/0001-74

Orçamento Programa - Exercício de 2025

Anexo 02

Página 10

NATUREZA DA DESPESA POR ORGÃO

PODER		02 PODER EXECUTIVO				
ORGÃO		09 SEC. MUN. DE INFRAESTRUTURA, TRANSPORTES E SERVIÇOS PÚBLICOS				
Código	Especificação	F.R.-C.A.	Elemento	Modalidade	Grupo	Categoria Econômica
3.0.00.00	DESPESAS CORRENTES					8.315.000,00
3.1.00.00	PESSOAL E ENCARGOS SOCIAIS				1.230.000,00	
3.1.90.00	APLICAÇÕES DIRETAS			1.100.000,00		
3.1.90.00	A DEFINIR	1.050.01.001.001	1.100.000,00			
3.1.91.00	APLICAÇÕES DIRETAS- INTRA-ORÇAMENTÁRIAS			130.000,00		
3.1.91.00	A DEFINIR	1.050.01.001.001	130.000,00			
3.3.00.00	OUTRAS DESPESAS CORRENTES				7.085.000,00	
3.3.90.00	APLICAÇÕES DIRETAS			7.085.000,00		
3.3.90.00	A DEFINIR	1.011.59.610.001	2.000,00			
3.3.90.00	A DEFINIR	1.050.01.001.001	5.020.000,00			
3.3.90.00	A DEFINIR	1.050.60.620.001	5.000,00			
3.3.90.00	A DEFINIR	1.081.37.100.001	8.000,00			
3.3.90.00	A DEFINIR	1.242.01.001.006	1.950.000,00			
3.3.90.00	A DEFINIR	1.940.118.001.136	100.000,00			
4.0.00.00	DESPESAS DE CAPITAL					6.952.584,36
4.4.00.00	INVESTIMENTOS				6.947.584,36	
4.4.90.00	APLICAÇÕES DIRETAS			6.947.584,36		
4.4.90.00	A DEFINIR	1.011.59.610.001	4.000,00			
4.4.90.00	A DEFINIR	1.050.01.001.001	2.704.428,31			
4.4.90.00	A DEFINIR	1.081.37.100.001	466.000,00			
4.4.90.00	A DEFINIR	1.081.86.100.002	135.000,00			
4.4.90.00	A DEFINIR	1.242.01.001.006	3.488.156,05			
4.4.90.00	A DEFINIR	1.940.118.001.136	150.000,00			
4.5.00.00	INVERSÕES FINANCEIRAS				5.000,00	
4.5.90.00	APLICAÇÕES DIRETAS			5.000,00		
4.5.90.00	A DEFINIR	1.050.01.001.001	5.000,00			
TOTAL						15.267.584,36

**PREFEITURA MUNICIPAL DE JACUIPE**

Rua Prefeito Mario Acioly Wanderley, s/n - CNPJ:12247755/0001-74

Orçamento Programa - Exercício de 2025

Anexo 02

Página 11

NATUREZA DA DESPESA POR ORGÃO

PODER		02 PODER EXECUTIVO				
ORGÃO		10 SECRETARIA DE CONTROLE INTERNO				
Código	Especificação	F.R.-C.A.	Elemento	Modalidade	Grupo	Categoria Econômica
3.0.00.00	DESPESAS CORRENTES					55.000,00
3.1.00.00	PESSOAL E ENCARGOS SOCIAIS				50.000,00	
3.1.90.00	APLICAÇÕES DIRETAS			40.000,00		
3.1.90.00	A DEFINIR	1.050.01.001.001	40.000,00			
3.1.91.00	APLICAÇÕES DIRETAS- INTRA-ORÇAMENTÁRIAS			10.000,00		
3.1.91.00	A DEFINIR	1.050.01.001.001	10.000,00			
3.3.00.00	OUTRAS DESPESAS CORRENTES				5.000,00	
3.3.90.00	APLICAÇÕES DIRETAS			5.000,00		
3.3.90.00	A DEFINIR	1.050.01.001.001	5.000,00			
4.0.00.00	DESPESAS DE CAPITAL					2.000,00
4.4.00.00	INVESTIMENTOS				2.000,00	
4.4.90.00	APLICAÇÕES DIRETAS			2.000,00		
4.4.90.00	A DEFINIR	1.050.01.001.001	2.000,00			
TOTAL						57.000,00

**PREFEITURA MUNICIPAL DE JACUIPE**

Rua Prefeito Mario Acioly Wanderley, s/n - CNPJ:12247755/0001-74

Orçamento Programa - Exercício de 2025

Anexo 02

Página 12

NATUREZA DA DESPESA POR ORGÃO

PODER		03 FUNDOS				
ORGÃO		01 FUNDO MUNICIPAL DE SAÚDE - FMS				
Código	Especificação	F.R.-C.A.	Elemento	Modalidade	Grupo	Categoria Econômica
3.0.00.00	DESPESAS CORRENTES					8.329.749,07
3.1.00.00	PESSOAL E ENCARGOS SOCIAIS				4.312.500,00	
3.1.90.00	APLICAÇÕES DIRETAS			3.586.000,00		
3.1.90.00	A DEFINIR	1.035.08.310.008	75.000,00			
3.1.90.00	A DEFINIR	1.035.108.310.048	50.000,00			
3.1.90.00	A DEFINIR	1.035.11.310.011	51.000,00			
3.1.90.00	A DEFINIR	1.035.11.310.011	125.000,00			
3.1.90.00	A DEFINIR	1.035.14.310.014	447.000,00			
3.1.90.00	A DEFINIR	1.035.14.310.014	1.098.000,00			
3.1.90.00	A DEFINIR	1.035.42.001.001	1.740.000,00			
3.1.91.00	APLICAÇÕES DIRETAS- INTRA-ORÇAMENTÁRIAS			726.500,00		
3.1.91.00	A DEFINIR	1.035.08.310.008	3.000,00			
3.1.91.00	A DEFINIR	1.035.108.310.048	4.000,00			
3.1.91.00	A DEFINIR	1.035.11.310.011	1.500,00			
3.1.91.00	A DEFINIR	1.035.14.310.014	42.000,00			
3.1.91.00	A DEFINIR	1.035.42.001.001	676.000,00			
3.3.00.00	OUTRAS DESPESAS CORRENTES				4.017.249,07	
3.3.20.00	TRANSFERÊNCIAS À UNIÃO			1.000,00		
3.3.20.00	A DEFINIR	1.035.42.001.001	1.000,00			
3.3.90.00	APLICAÇÕES DIRETAS			4.016.249,07		
3.3.90.00	A DEFINIR	1.035.08.310.008	11.000,00			
3.3.90.00	A DEFINIR	1.035.108.310.048	60.000,00			
3.3.90.00	A DEFINIR	1.035.11.310.011	1.000,00			
3.3.90.00	A DEFINIR	1.035.11.310.011	25.000,00			
3.3.90.00	A DEFINIR	1.035.110.310.049	200.000,00			
3.3.90.00	A DEFINIR	1.035.111.310.050	200.000,00			
3.3.90.00	A DEFINIR	1.035.112.310.051	200.000,00			
3.3.90.00	A DEFINIR	1.035.123.310.043	42.000,00			
3.3.90.00	A DEFINIR	1.035.13.310.013	78.000,00			
3.3.90.00	A DEFINIR	1.035.14.310.014	981.000,00			
3.3.90.00	A DEFINIR	1.035.42.001.001	2.144.249,07			
3.3.90.00	A DEFINIR	1.035.61.310.022	68.000,00			
3.3.90.00	A DEFINIR	1.035.95.310.023	6.000,00			
4.0.00.00	DESPESAS DE CAPITAL					787.000,00
4.4.00.00	INVESTIMENTOS				785.000,00	
4.4.20.00	TRANSFERÊNCIAS À UNIÃO			1.000,00		
4.4.20.00	A DEFINIR	1.035.42.001.001	1.000,00			
4.4.90.00	APLICAÇÕES DIRETAS			784.000,00		
4.4.90.00	A DEFINIR	1.035.11.310.011	5.000,00			

**PREFEITURA MUNICIPAL DE JACUIPE**

Rua Prefeito Mario Acioly Wanderley, s/n - CNPJ:12247755/0001-74

Orçamento Programa - Exercício de 2025

Anexo 02

Página 13

NATUREZA DA DESPESA POR ORGÃO

PODER		03 FUNDOS				
ORGÃO		01 FUNDO MUNICIPAL DE SAÚDE - FMS				
Código	Especificação	F.R.-C.A.	Elemento	Modalidade	Grupo	Categoria Econômica
4.4.90.00	A DEFINIR	1.035.14.310.014	24.000,00			
4.4.90.00	A DEFINIR	1.035.16.310.016	331.000,00			
4.4.90.00	A DEFINIR	1.035.42.001.001	169.000,00			
4.4.90.00	A DEFINIR	1.035.61.310.022	10.000,00			
4.4.90.00	A DEFINIR	1.081.15.310.015	115.000,00			
4.4.90.00	A DEFINIR	1.081.43.310.026	130.000,00			
4.5.00.00	INVERSÕES FINANCEIRAS				2.000,00	
4.5.90.00	APLICAÇÕES DIRETAS			2.000,00		
4.5.90.00	A DEFINIR	1.035.42.001.001	2.000,00			
TOTAL						9.116.749,07

**PREFEITURA MUNICIPAL DE JACUIPE**

Rua Prefeito Mario Acioly Wanderley, s/n - CNPJ:12247755/0001-74

Orçamento Programa - Exercício de 2025

Anexo 02

Página 14

NATUREZA DA DESPESA POR ORGÃO

PODER ORGÃO		03 FUNDOS 02 FUNDO MUNICIPAL DE EDUCAÇÃO - FME				
Código	Especificação	F.R.-C.A.	Elemento	Modalidade	Grupo	Categoria Econômica
3.0.00.00	DESPESAS CORRENTES					20.977.326,78
3.1.00.00	PESSOAL E ENCARGOS SOCIAIS				15.450.910,64	
3.1.90.00	APLICAÇÕES DIRETAS			13.964.910,64		
3.1.90.00	A DEFINIR	1.012.17.250.017	8.818.200,00			
3.1.90.00	A DEFINIR	1.012.18.250.018	111.000,00			
3.1.90.00	A DEFINIR	1.012.19.250.019	1.602.664,52			
3.1.90.00	A DEFINIR	1.012.19.250.020	16.000,00			
3.1.90.00	A DEFINIR	1.012.47.250.023	5.000,00			
3.1.90.00	A DEFINIR	1.012.49.001.001	2.398.046,12			
3.1.90.00	A DEFINIR	1.012.56.250.022	145.000,00			
3.1.90.00	A DEFINIR	1.012.57.250.021	869.000,00			
3.1.91.00	APLICAÇÕES DIRETAS- INTRA-ORÇAMENTÁRIAS			1.486.000,00		
3.1.91.00	A DEFINIR	1.012.17.250.017	910.000,00			
3.1.91.00	A DEFINIR	1.012.18.250.018	26.000,00			
3.1.91.00	A DEFINIR	1.012.19.250.019	150.000,00			
3.1.91.00	A DEFINIR	1.012.19.250.020	7.000,00			
3.1.91.00	A DEFINIR	1.012.47.250.023	5.000,00			
3.1.91.00	A DEFINIR	1.012.49.001.001	202.000,00			
3.1.91.00	A DEFINIR	1.012.56.250.022	5.000,00			
3.1.91.00	A DEFINIR	1.012.57.250.021	181.000,00			
3.3.00.00	OUTRAS DESPESAS CORRENTES				5.526.416,14	
3.3.20.00	TRANSFERÊNCIAS À UNIÃO			1.000,00		
3.3.20.00	A DEFINIR	1.012.49.001.001	1.000,00			
3.3.90.00	APLICAÇÕES DIRETAS			5.525.416,14		
3.3.90.00	A DEFINIR	1.012.18.250.018	2.135.800,00			
3.3.90.00	A DEFINIR	1.012.19.250.019	1.000,00			
3.3.90.00	A DEFINIR	1.012.19.250.020	401.416,14			
3.3.90.00	A DEFINIR	1.012.21.200.021	10.200,00			
3.3.90.00	A DEFINIR	1.012.22.200.022	426.000,00			
3.3.90.00	A DEFINIR	1.012.23.200.023	108.000,00			
3.3.90.00	A DEFINIR	1.012.25.200.025	15.000,00			
3.3.90.00	A DEFINIR	1.012.38.200.038	320.000,00			
3.3.90.00	A DEFINIR	1.012.47.250.023	140.000,00			
3.3.90.00	A DEFINIR	1.012.49.001.001	1.411.000,00			
3.3.90.00	A DEFINIR	1.012.56.250.022	50.000,00			
3.3.90.00	A DEFINIR	1.213.20.200.020	507.000,00			
4.0.00.00	DESPESAS DE CAPITAL					1.501.200,00
4.4.00.00	INVESTIMENTOS				1.496.200,00	
4.4.20.00	TRANSFERÊNCIAS À UNIÃO			1.000,00		

**PREFEITURA MUNICIPAL DE JACUIPE**

Rua Prefeito Mario Acioly Wanderley, s/n - CNPJ:12247755/0001-74

Orçamento Programa - Exercício de 2025

Anexo 02

Página 15

NATUREZA DA DESPESA POR ORGÃO

PODER		03 FUNDOS				
ORGÃO		02 FUNDO MUNICIPAL DE EDUCAÇÃO - FME				
Código	Especificação	F.R.-C.A.	Elemento	Modalidade	Grupo	Categoria Econômica
4.4.20.00	A DEFINIR	1.012.49.001.001	1.000,00			
4.4.90.00	APLICAÇÕES DIRETAS			1.495.200,00		
4.4.90.00	A DEFINIR	1.012.18.250.018	160.000,00			
4.4.90.00	A DEFINIR	1.012.19.250.020	14.000,00			
4.4.90.00	A DEFINIR	1.012.23.200.023	4.000,00			
4.4.90.00	A DEFINIR	1.012.24.200.024	80.200,00			
4.4.90.00	A DEFINIR	1.012.25.200.025	85.000,00			
4.4.90.00	A DEFINIR	1.012.49.001.001	172.000,00			
4.4.90.00	A DEFINIR	1.012.56.250.022	250.000,00			
4.4.90.00	A DEFINIR	1.081.26.200.026	210.000,00			
4.4.90.00	A DEFINIR	1.081.44.200.008	70.000,00			
4.4.90.00	A DEFINIR	1.213.20.200.020	450.000,00			
4.5.00.00	INVERSÕES FINANCEIRAS				5.000,00	
4.5.90.00	APLICAÇÕES DIRETAS			5.000,00		
4.5.90.00	A DEFINIR	1.012.49.001.001	5.000,00			
TOTAL						22.478.526,78

**PREFEITURA MUNICIPAL DE JACUIPE**

Rua Prefeito Mario Acioly Wanderley, s/n - CNPJ:12247755/0001-74

Orçamento Programa - Exercício de 2025

Anexo 02

Página 16

NATUREZA DA DESPESA POR ORGÃO

PODER		03 FUNDOS				
ORGÃO		03 FUNDO MUNICIPAL DE ASSISTÊNCIA SOCIAL - FMAS				
Código	Especificação	F.R.-C.A.	Elemento	Modalidade	Grupo	Categoria Econômica
3.0.00.00	DESPESAS CORRENTES					2.768.400,00
3.1.00.00	PESSOAL E ENCARGOS SOCIAIS				885.000,00	
3.1.90.00	APLICAÇÕES DIRETAS			816.000,00		
3.1.90.00	A DEFINIR	1.002.105.510.048	5.000,00			
3.1.90.00	A DEFINIR	1.002.27.510.027	26.000,00			
3.1.90.00	A DEFINIR	1.002.29.510.029	7.000,00			
3.1.90.00	A DEFINIR	1.002.30.510.030	1.000,00			
3.1.90.00	A DEFINIR	1.002.31.510.031	37.000,00			
3.1.90.00	A DEFINIR	1.002.32.510.032	5.000,00			
3.1.90.00	A DEFINIR	1.002.58.510.041	4.000,00			
3.1.90.00	A DEFINIR	1.050.01.001.001	731.000,00			
3.1.91.00	APLICAÇÕES DIRETAS- INTRA-ORÇAMENTÁRIAS			69.000,00		
3.1.91.00	A DEFINIR	1.002.105.510.048	5.000,00			
3.1.91.00	A DEFINIR	1.002.27.510.027	1.000,00			
3.1.91.00	A DEFINIR	1.002.29.510.029	1.000,00			
3.1.91.00	A DEFINIR	1.002.30.510.030	1.000,00			
3.1.91.00	A DEFINIR	1.002.31.510.031	2.000,00			
3.1.91.00	A DEFINIR	1.002.32.510.032	16.000,00			
3.1.91.00	A DEFINIR	1.002.58.510.041	1.000,00			
3.1.91.00	A DEFINIR	1.050.01.001.001	42.000,00			
3.3.00.00	OUTRAS DESPESAS CORRENTES				1.883.400,00	
3.3.20.00	TRANSFERÊNCIAS À UNIÃO			1.000,00		
3.3.20.00	A DEFINIR	1.050.01.001.001	1.000,00			
3.3.50.00	TRANSFERÊNCIAS A INSTITUIÇÕES PRIVADAS SEM FINS LUCRATIVOS			10.000,00		
3.3.50.00	A DEFINIR	1.002.27.510.027	1.000,00			
3.3.50.00	A DEFINIR	1.002.32.510.032	1.000,00			
3.3.50.00	A DEFINIR	1.002.33.510.033	1.000,00			
3.3.50.00	A DEFINIR	1.050.01.001.001	7.000,00			
3.3.90.00	APLICAÇÕES DIRETAS			1.872.400,00		
3.3.90.00	A DEFINIR	1.002.105.510.048	5.200,00			
3.3.90.00	A DEFINIR	1.002.27.510.027	71.000,00			
3.3.90.00	A DEFINIR	1.002.28.510.028	5.200,00			
3.3.90.00	A DEFINIR	1.002.29.510.029	96.000,00			
3.3.90.00	A DEFINIR	1.002.30.510.030	99.000,00			
3.3.90.00	A DEFINIR	1.002.31.510.031	80.000,00			
3.3.90.00	A DEFINIR	1.002.32.510.032	58.000,00			
3.3.90.00	A DEFINIR	1.002.33.510.033	18.000,00			
3.3.90.00	A DEFINIR	1.002.34.510.034	5.000,00			
3.3.90.00	A DEFINIR	1.002.35.510.035	5.000,00			

**PREFEITURA MUNICIPAL DE JACUIPE**

Rua Prefeito Mario Acioly Wanderley, s/n - CNPJ:12247755/0001-74

Orçamento Programa - Exercício de 2025

Anexo 02

Página 17

NATUREZA DA DESPESA POR ORGÃO

PODER		03 FUNDOS				
ORGÃO		03 FUNDO MUNICIPAL DE ASSISTÊNCIA SOCIAL - FMAS				
Código	Especificação	F.R.-C.A.	Elemento	Modalidade	Grupo	Categoria Econômica
3.3.90.00	A DEFINIR	1.002.58.510.041	44.000,00			
3.3.90.00	A DEFINIR	1.002.71.510.045	3.000,00			
3.3.90.00	A DEFINIR	1.002.71.510.047	2.000,00			
3.3.90.00	A DEFINIR	1.002.96.510.042	6.000,00			
3.3.90.00	A DEFINIR	1.050.01.001.001	1.375.000,00			
4.0.00.00	DESPESAS DE CAPITAL					293.000,00
4.4.00.00	INVESTIMENTOS				278.000,00	
4.4.20.00	TRANSFERÊNCIAS À UNIÃO			1.000,00		
4.4.20.00	A DEFINIR	1.050.01.001.001	1.000,00			
4.4.50.00	TRANSFERÊNCIAS A INSTITUIÇÕES PRIVADAS SEM FINS LUCRATIVOS			5.000,00		
4.4.50.00	A DEFINIR	1.050.01.001.001	5.000,00			
4.4.90.00	APLICAÇÕES DIRETAS			272.000,00		
4.4.90.00	A DEFINIR	1.002.105.510.048	5.000,00			
4.4.90.00	A DEFINIR	1.002.27.510.027	1.000,00			
4.4.90.00	A DEFINIR	1.002.29.510.029	10.000,00			
4.4.90.00	A DEFINIR	1.002.30.510.030	2.000,00			
4.4.90.00	A DEFINIR	1.002.31.510.031	2.000,00			
4.4.90.00	A DEFINIR	1.002.32.510.032	2.000,00			
4.4.90.00	A DEFINIR	1.002.33.510.033	2.000,00			
4.4.90.00	A DEFINIR	1.002.58.510.041	5.000,00			
4.4.90.00	A DEFINIR	1.002.71.510.045	2.000,00			
4.4.90.00	A DEFINIR	1.050.01.001.001	124.000,00			
4.4.90.00	A DEFINIR	1.081.39.510.039	70.000,00			
4.4.90.00	A DEFINIR	1.081.46.510.044	47.000,00			
4.5.00.00	INVERSÕES FINANCEIRAS				15.000,00	
4.5.90.00	APLICAÇÕES DIRETAS			15.000,00		
4.5.90.00	A DEFINIR	1.050.01.001.001	15.000,00			
TOTAL						3.061.400,00

**PREFEITURA MUNICIPAL DE JACUIPE**

Rua Prefeito Mario Acioly Wanderley, s/n - CNPJ:12247755/0001-74

Orçamento Programa - Exercício de 2025

Anexo 02

Página 18

NATUREZA DA DESPESA POR ORGÃO

PODER		03 FUNDOS				
ORGÃO		04 FUNDO DE PREVIDÊNCIA DE JACUIPE - JACUIPEPREV				
Código	Especificação	F.R.-C.A.	Elemento	Modalidade	Grupo	Categoria Econômica
3.0.00.00	DESPESAS CORRENTES					4.806.000,00
3.1.00.00	PESSOAL E ENCARGOS SOCIAIS				4.513.000,00	
3.1.90.00	APLICAÇÕES DIRETAS			4.513.000,00		
3.1.90.00	A DEFINIR	1.002.36.600.036	3.502.500,00			
3.1.90.00	A DEFINIR	1.050.01.001.001	1.010.500,00			
3.3.00.00	OUTRAS DESPESAS CORRENTES				293.000,00	
3.3.90.00	APLICAÇÕES DIRETAS			293.000,00		
3.3.90.00	A DEFINIR	1.002.36.600.036	232.000,00			
3.3.90.00	A DEFINIR	1.050.01.001.001	61.000,00			
4.0.00.00	DESPESAS DE CAPITAL					107.000,00
4.4.00.00	INVESTIMENTOS				106.000,00	
4.4.90.00	APLICAÇÕES DIRETAS			106.000,00		
4.4.90.00	A DEFINIR	1.002.36.600.036	56.000,00			
4.4.90.00	A DEFINIR	1.050.01.001.001	50.000,00			
4.6.00.00	AMORTIZAÇÃO DA DÍVIDA				1.000,00	
4.6.90.00	APLICAÇÕES DIRETAS			1.000,00		
4.6.90.00	A DEFINIR	1.002.36.600.036	1.000,00			
TOTAL						4.913.000,00

**PREFEITURA MUNICIPAL DE JACUIPE**

Rua Prefeito Mario Acioly Wanderley, s/n - CNPJ:12247755/0001-74

Orçamento Programa - Exercício de 2025

Anexo 02

Página 19

NATUREZA DA DESPESA POR ORGÃO

PODER		03 FUNDOS				
ORGÃO		05 FUNDO MUNICIPAL DOS DIREITOS DA CRIANÇA E ADOLESCENTE				
Código	Especificação	F.R.-C.A.	Elemento	Modalidade	Grupo	Categoria Econômica
3.0.00.00	DESPESAS CORRENTES					85.000,00
3.1.00.00	PESSOAL E ENCARGOS SOCIAIS				25.000,00	
3.1.90.00	APLICAÇÕES DIRETAS			20.000,00		
3.1.90.00	A DEFINIR	1.050.01.001.001	20.000,00			
3.1.91.00	APLICAÇÕES DIRETAS- INTRA-ORÇAMENTÁRIAS			5.000,00		
3.1.91.00	A DEFINIR	1.050.01.001.001	5.000,00			
3.3.00.00	OUTRAS DESPESAS CORRENTES				60.000,00	
3.3.50.00	TRANSFERÊNCIAS A INSTITUIÇÕES PRIVADAS SEM FINS LUCRATIVOS			10.000,00		
3.3.50.00	A DEFINIR	1.050.01.001.001	10.000,00			
3.3.90.00	APLICAÇÕES DIRETAS			50.000,00		
3.3.90.00	A DEFINIR	1.050.01.001.001	50.000,00			
4.0.00.00	DESPESAS DE CAPITAL					20.000,00
4.4.00.00	INVESTIMENTOS				20.000,00	
4.4.90.00	APLICAÇÕES DIRETAS			20.000,00		
4.4.90.00	A DEFINIR	1.050.01.001.001	20.000,00			
TOTAL						105.000,00
TOTAL GERAL						69.097.000,00



PREFEITURA MUNICIPAL DE JACUIPE

Rua Prefeito Mario Acioly Wanderley, s/n - CNPJ:12247755/0001-74

Anexo 02

Página 1

Orçamento Programa - Exercício de 2025

NATUREZA DA DESPESA POR ORGÃO E UNIDADE

PODER 01 PODER LEGISLATIVO						
ORGÃO 01 CÂMARA MUNICIPAL						
UNIDADE 00 CÂMARA MUNICIPAL						
Código	Especificação	F.R.-C.A.	Elemento	Modalidade	Grupo	Categoria Econômica
3.0.00.00	DESPESAS CORRENTES					2.070.000,00
3.1.00.00	PESSOAL E ENCARGOS SOCIAIS				1.250.000,00	
3.1.90.00	APLICAÇÕES DIRETAS			1.190.000,00		
3.1.90.00	A DEFINIR	1.050.01.001.001	1.190.000,00			
3.1.91.00	APLICAÇÕES DIRETAS- INTRA-ORÇAMENTÁRIAS			60.000,00		
3.1.91.00	A DEFINIR	1.050.01.001.001	60.000,00			
3.3.00.00	OUTRAS DESPESAS CORRENTES				820.000,00	
3.3.90.00	APLICAÇÕES DIRETAS			820.000,00		
3.3.90.00	A DEFINIR	1.050.01.001.001	820.000,00			
4.0.00.00	DESPESAS DE CAPITAL					133.000,00
4.4.00.00	INVESTIMENTOS				120.000,00	
4.4.90.00	APLICAÇÕES DIRETAS			120.000,00		
4.4.90.00	A DEFINIR	1.050.01.001.001	120.000,00			
4.6.00.00	AMORTIZAÇÃO DA DÍVIDA				13.000,00	
4.6.90.00	APLICAÇÕES DIRETAS			13.000,00		
4.6.90.00	A DEFINIR	1.050.01.001.001	13.000,00			
TOTAL						2.203.000,00

**PREFEITURA MUNICIPAL DE JACUIPE**

Rua Prefeito Mario Acioly Wanderley, s/n - CNPJ:12247755/0001-74

Anexo 02

Página 2

Orçamento Programa - Exercício de 2025

NATUREZA DA DESPESA POR ORGÃO E UNIDADE

Código	Especificação	F.R.-C.A.	Elemento	Modalidade	Grupo	Categoria Econômica
PODER	02 PODER EXECUTIVO					
ORGÃO	01 GABINETE DO PREFEITO					
UNIDADE	00 GABINETE DO PREFEITO					
3.0.00.00	DESPESAS CORRENTES					556.000,00
3.1.00.00	PESSOAL E ENCARGOS SOCIAIS				452.000,00	
3.1.90.00	APLICAÇÕES DIRETAS			451.000,00		
3.1.90.00	A DEFINIR	1.050.01.001.001	451.000,00			
3.1.91.00	APLICAÇÕES DIRETAS- INTRA-ORÇAMENTÁRIAS			1.000,00		
3.1.91.00	A DEFINIR	1.050.01.001.001	1.000,00			
3.3.00.00	OUTRAS DESPESAS CORRENTES				104.000,00	
3.3.90.00	APLICAÇÕES DIRETAS			104.000,00		
3.3.90.00	A DEFINIR	1.050.01.001.001	104.000,00			
4.0.00.00	DESPESAS DE CAPITAL					20.000,00
4.4.00.00	INVESTIMENTOS				20.000,00	
4.4.90.00	APLICAÇÕES DIRETAS			20.000,00		
4.4.90.00	A DEFINIR	1.050.01.001.001	20.000,00			
TOTAL						576.000,00

**PREFEITURA MUNICIPAL DE JACUIPE**

Rua Prefeito Mario Acioly Wanderley, s/n - CNPJ:12247755/0001-74

Anexo 02

Página 3

Orçamento Programa - Exercício de 2025

NATUREZA DA DESPESA POR ORGÃO E UNIDADE

PODER 02 PODER EXECUTIVO						
ORGÃO 02 SECRETARIA MUNICIPAL DE ADMINISTRAÇÃO E FINANÇAS						
UNIDADE 00 SECRETARIA MUNICIPAL DE ADMINISTRAÇÃO E FINANÇAS						
Código	Especificação	F.R.-C.A.	Elemento	Modalidade	Grupo	Categoria Econômica
3.0.00.00	DESPESAS CORRENTES					100.000,00
3.0.00.00	DESPESAS CORRENTES					1.000,00
3.0.00.00	DESPESAS CORRENTES					5.109.239,79
3.0.00.00	DESPESAS CORRENTES					550.000,00
3.1.00.00	PESSOAL E ENCARGOS SOCIAIS				1.845.000,00	
3.1.90.00	APLICAÇÕES DIRETAS			1.700.000,00		
3.1.90.00	A DEFINIR	1.050.01.001.001	1.700.000,00			
3.1.91.00	APLICAÇÕES DIRETAS- INTRA-ORÇAMENTÁRIAS			145.000,00		
3.1.91.00	A DEFINIR	1.050.01.001.001	145.000,00			
3.2.00.00	JUROS E ENCARGOS DA DÍVIDA				10.000,00	
3.2.90.00	APLICAÇÕES DIRETAS			10.000,00		
3.2.90.00	A DEFINIR	1.050.01.001.001	10.000,00			
3.3.00.00	OUTRAS DESPESAS CORRENTES				3.905.239,79	
3.3.20.00	TRANSFERÊNCIAS À UNIÃO			50.000,00		
3.3.20.00	A DEFINIR	1.050.01.001.001	50.000,00			
3.3.50.00	TRANSFERÊNCIAS A INSTITUIÇÕES PRIVADAS SEM FINS LUCRATIVOS			166.000,00		
3.3.50.00	A DEFINIR	1.050.01.001.001	166.000,00			
3.3.71.00	TRANSFERÊNCIA A CONSÓRCIOS PÚBLICOS			5.000,00		
3.3.71.00	A DEFINIR	1.050.01.001.001	5.000,00			
3.3.90.00	APLICAÇÕES DIRETAS			3.684.239,79		
3.3.90.00	A DEFINIR	1.050.01.001.001	3.033.239,79			
3.3.90.00	A DEFINIR	1.081.37.100.001	1.000,00			
3.3.90.00	A DEFINIR	1.242.01.001.006	550.000,00			
3.3.90.00	A DEFINIR	1.940.118.001.136	100.000,00			
4.0.00.00	DESPESAS DE CAPITAL					262.000,00
4.4.00.00	INVESTIMENTOS				11.000,00	
4.4.20.00	TRANSFERÊNCIAS À UNIÃO			1.000,00		
4.4.20.00	A DEFINIR	1.050.01.001.001	1.000,00			
4.4.90.00	APLICAÇÕES DIRETAS			10.000,00		
4.4.90.00	A DEFINIR	1.050.01.001.001	10.000,00			
4.6.00.00	AMORTIZAÇÃO DA DÍVIDA				251.000,00	
4.6.90.00	APLICAÇÕES DIRETAS			251.000,00		
4.6.90.00	A DEFINIR	1.050.01.001.001	251.000,00			
9.0.00.00	RESERVA DE CONTINGÊNCIA					691.000,00
9.9.00.00	RESERVA DE CONTINGÊNCIA				691.000,00	
9.9.99.00	Reserva de Contingência			691.000,00		
9.9.99.00	A DEFINIR	1.050.01.001.001	691.000,00			
TOTAL						6.713.239,79

**PREFEITURA MUNICIPAL DE JACUIPE**

Rua Prefeito Mario Acioly Wanderley, s/n - CNPJ:12247755/0001-74

Anexo 02

Página 4

Orçamento Programa - Exercício de 2025

NATUREZA DA DESPESA POR ORGÃO E UNIDADE

Código	Especificação	F.R.-C.A.	Elemento	Modalidade	Grupo	Categoria Econômica
PODER	02 PODER EXECUTIVO					
ORGÃO	03 SECRETARIA MUNICIPAL DE ASSISTÊNCIA SOCIAL					
UNIDADE	00 SECRETARIA MUNICIPAL DE ASSISTÊNCIA SOCIAL					
3.0.00.00	DESPESAS CORRENTES					58.500,00
3.0.00.00	DESPESAS CORRENTES					300.000,00
3.1.00.00	PESSOAL E ENCARGOS SOCIAIS				2.500,00	
3.1.90.00	APLICAÇÕES DIRETAS			2.000,00		
3.1.90.00	A DEFINIR	1.050.01.001.001	2.000,00			
3.1.91.00	APLICAÇÕES DIRETAS- INTRA-ORÇAMENTÁRIAS			500,00		
3.1.91.00	A DEFINIR	1.050.01.001.001	500,00			
3.3.00.00	OUTRAS DESPESAS CORRENTES				356.000,00	
3.3.50.00	TRANSFERÊNCIAS A INSTITUIÇÕES PRIVADAS SEM FINS LUCRATIVOS			3.000,00		
3.3.50.00	A DEFINIR	1.050.01.001.001	3.000,00			
3.3.90.00	APLICAÇÕES DIRETAS			353.000,00		
3.3.90.00	A DEFINIR	1.050.01.001.001	53.000,00			
3.3.90.00	A DEFINIR	1.050.103.001.007	300.000,00			
4.0.00.00	DESPESAS DE CAPITAL					7.000,00
4.4.00.00	INVESTIMENTOS				7.000,00	
4.4.50.00	TRANSFERÊNCIAS A INSTITUIÇÕES PRIVADAS SEM FINS LUCRATIVOS			2.000,00		
4.4.50.00	A DEFINIR	1.050.01.001.001	2.000,00			
4.4.90.00	APLICAÇÕES DIRETAS			5.000,00		
4.4.90.00	A DEFINIR	1.050.01.001.001	5.000,00			
TOTAL						365.500,00



PREFEITURA MUNICIPAL DE JACUIPE

Rua Prefeito Mario Acioly Wanderley, s/n - CNPJ:12247755/0001-74

Anexo 02

Página 5

Orçamento Programa - Exercício de 2025

NATUREZA DA DESPESA POR ORGÃO E UNIDADE

PODER 02 PODER EXECUTIVO						
ORGÃO 04 PROCURADORIA GERAL DO MUNICÍPIO						
UNIDADE 00 PROCURADORIA GERAL DO MUNICÍPIO						
Código	Especificação	F.R.-C.A.	Elemento	Modalidade	Grupo	Categoria Econômica
3.0.00.00	DESPESAS CORRENTES					75.000,00
3.1.00.00	PESSOAL E ENCARGOS SOCIAIS				65.000,00	
3.1.90.00	APLICAÇÕES DIRETAS			55.000,00		
3.1.90.00	A DEFINIR	1.050.01.001.001	55.000,00			
3.1.91.00	APLICAÇÕES DIRETAS- INTRA-ORÇAMENTÁRIAS			10.000,00		
3.1.91.00	A DEFINIR	1.050.01.001.001	10.000,00			
3.3.00.00	OUTRAS DESPESAS CORRENTES				10.000,00	
3.3.90.00	APLICAÇÕES DIRETAS			10.000,00		
3.3.90.00	A DEFINIR	1.050.01.001.001	10.000,00			
4.0.00.00	DESPESAS DE CAPITAL					5.000,00
4.4.00.00	INVESTIMENTOS				5.000,00	
4.4.90.00	APLICAÇÕES DIRETAS			5.000,00		
4.4.90.00	A DEFINIR	1.050.01.001.001	5.000,00			
TOTAL						80.000,00

**PREFEITURA MUNICIPAL DE JACUIPE**

Rua Prefeito Mario Acioly Wanderley, s/n - CNPJ:12247755/0001-74

Anexo 02

Página 6

Orçamento Programa - Exercício de 2025

NATUREZA DA DESPESA POR ORGÃO E UNIDADE

Código	Especificação	F.R.-C.A.	Elemento	Modalidade	Grupo	Categoria Econômica
PODER	02 PODER EXECUTIVO					
ORGÃO	05 SECRETARIA MUNICIPAL DE SAÚDE					
UNIDADE	00 SECRETARIA MUNICIPAL DE SAÚDE					
3.0.00.00	DESPESAS CORRENTES					12.000,00
3.1.00.00	PESSOAL E ENCARGOS SOCIAIS				2.000,00	
3.1.90.00	APLICAÇÕES DIRETAS			1.000,00		
3.1.90.00	A DEFINIR	1.035.42.001.001	1.000,00			
3.1.91.00	APLICAÇÕES DIRETAS- INTRA-ORÇAMENTÁRIAS			1.000,00		
3.1.91.00	A DEFINIR	1.035.42.001.001	1.000,00			
3.3.00.00	OUTRAS DESPESAS CORRENTES				10.000,00	
3.3.90.00	APLICAÇÕES DIRETAS			10.000,00		
3.3.90.00	A DEFINIR	1.035.42.001.001	10.000,00			
4.0.00.00	DESPESAS DE CAPITAL					55.000,00
4.4.00.00	INVESTIMENTOS				55.000,00	
4.4.90.00	APLICAÇÕES DIRETAS			55.000,00		
4.4.90.00	A DEFINIR	1.035.42.001.001	55.000,00			
TOTAL						67.000,00

**PREFEITURA MUNICIPAL DE JACUIPE**

Rua Prefeito Mario Acioly Wanderley, s/n - CNPJ:12247755/0001-74

Anexo 02

Página 7

Orçamento Programa - Exercício de 2025

NATUREZA DA DESPESA POR ORGÃO E UNIDADE

Código	Especificação	F.R.-C.A.	Elemento	Modalidade	Grupo	Categoria Econômica
PODER	02	PODER EXECUTIVO				
ORGÃO	06	SECRETARIA MUNICIPAL DE EDUCAÇÃO, CULTURA E DESPORTOS				
UNIDADE	00	SECRETARIA MUNICIPAL DE EDUCAÇÃO, CULTURA E DESPORTOS				
3.0.00.00	DESPESAS CORRENTES					200.000,00
3.0.00.00	DESPESAS CORRENTES					1.000,00
3.0.00.00	DESPESAS CORRENTES					1.819.000,00
3.1.00.00	PESSOAL E ENCARGOS SOCIAIS				115.000,00	
3.1.90.00	APLICAÇÕES DIRETAS			100.000,00		
3.1.90.00	A DEFINIR	1.050.01.001.001	100.000,00			
3.1.91.00	APLICAÇÕES DIRETAS- INTRA-ORÇAMENTÁRIAS			15.000,00		
3.1.91.00	A DEFINIR	1.050.01.001.001	15.000,00			
3.3.00.00	OUTRAS DESPESAS CORRENTES				1.905.000,00	
3.3.90.00	APLICAÇÕES DIRETAS			1.905.000,00		
3.3.90.00	A DEFINIR	1.050.01.001.001	1.704.000,00			
3.3.90.00	A DEFINIR	1.050.132.001.132	1.000,00			
3.3.90.00	A DEFINIR	1.242.01.001.006	200.000,00			
4.0.00.00	DESPESAS DE CAPITAL					35.000,00
4.4.00.00	INVESTIMENTOS				35.000,00	
4.4.90.00	APLICAÇÕES DIRETAS			35.000,00		
4.4.90.00	A DEFINIR	1.050.01.001.001	35.000,00			
TOTAL						2.055.000,00



PREFEITURA MUNICIPAL DE JACUIPE

Rua Prefeito Mario Acioly Wanderley, s/n - CNPJ:12247755/0001-74

Anexo 02

Página 8

Orçamento Programa - Exercício de 2025

NATUREZA DA DESPESA POR ORGÃO E UNIDADE

Código	Especificação	F.R.-C.A.	Elemento	Modalidade	Grupo	Categoria Econômica
PODER	02 PODER EXECUTIVO					
ORGÃO	07 SECRETARIA MUNICIPAL DE TURISMO E MEI AMBIENTE					
UNIDADE	00 SECRETARIA MUNICIPAL DE TURISMO E MEI AMBIENTE					
3.0.00.00	DESPESAS CORRENTES					930.000,00
3.0.00.00	DESPESAS CORRENTES					421.000,00
3.1.00.00	PESSOAL E ENCARGOS SOCIAIS				11.000,00	
3.1.90.00	APLICAÇÕES DIRETAS			10.000,00		
3.1.90.00	A DEFINIR	1.050.01.001.001	10.000,00			
3.1.91.00	APLICAÇÕES DIRETAS- INTRA-ORÇAMENTÁRIAS			1.000,00		
3.1.91.00	A DEFINIR	1.050.01.001.001	1.000,00			
3.3.00.00	OUTRAS DESPESAS CORRENTES				1.340.000,00	
3.3.90.00	APLICAÇÕES DIRETAS			1.340.000,00		
3.3.90.00	A DEFINIR	1.050.01.001.001	410.000,00			
3.3.90.00	A DEFINIR	1.242.01.001.006	930.000,00			
4.0.00.00	DESPESAS DE CAPITAL					45.000,00
4.0.00.00	DESPESAS DE CAPITAL					300.000,00
4.0.00.00	DESPESAS DE CAPITAL					50.000,00
4.4.00.00	INVESTIMENTOS				395.000,00	
4.4.90.00	APLICAÇÕES DIRETAS			395.000,00		
4.4.90.00	A DEFINIR	1.050.01.001.001	45.000,00			
4.4.90.00	A DEFINIR	1.242.01.001.006	300.000,00			
4.4.90.00	A DEFINIR	1.940.118.001.136	50.000,00			
TOTAL						1.746.000,00

**PREFEITURA MUNICIPAL DE JACUIPE**

Rua Prefeito Mario Acioly Wanderley, s/n - CNPJ:12247755/0001-74

Anexo 02

Página 9

Orçamento Programa - Exercício de 2025

NATUREZA DA DESPESA POR ORGÃO E UNIDADE

Código	Especificação	F.R.-C.A.	Elemento	Modalidade	Grupo	Categoria Econômica
PODER	02	PODER EXECUTIVO				
ORGÃO	08	SECRETARIA MUNICIPAL DE AGRICULTURA E DESENVOLVIMENTO RURAL				
UNIDADE	00	SECRETARIA MUNICIPAL DE AGRICULTURA E DESENVOLVIMENTO RURAL				
3.0.00.00	DESPESAS CORRENTES					161.000,00
3.1.00.00	PESSOAL E ENCARGOS SOCIAIS				36.000,00	
3.1.90.00	APLICAÇÕES DIRETAS			30.000,00		
3.1.90.00	A DEFINIR	1.050.01.001.001	30.000,00			
3.1.91.00	APLICAÇÕES DIRETAS- INTRA-ORÇAMENTÁRIAS			6.000,00		
3.1.91.00	A DEFINIR	1.050.01.001.001	6.000,00			
3.3.00.00	OUTRAS DESPESAS CORRENTES				125.000,00	
3.3.90.00	APLICAÇÕES DIRETAS			125.000,00		
3.3.90.00	A DEFINIR	1.050.01.001.001	125.000,00			
4.0.00.00	DESPESAS DE CAPITAL					100.000,00
4.0.00.00	DESPESAS DE CAPITAL					10.000,00
4.0.00.00	DESPESAS DE CAPITAL					1.000,00
4.0.00.00	DESPESAS DE CAPITAL					20.000,00
4.4.00.00	INVESTIMENTOS				131.000,00	
4.4.90.00	APLICAÇÕES DIRETAS			131.000,00		
4.4.90.00	A DEFINIR	1.050.01.001.001	20.000,00			
4.4.90.00	A DEFINIR	1.081.37.100.001	1.000,00			
4.4.90.00	A DEFINIR	1.081.86.100.002	10.000,00			
4.4.90.00	A DEFINIR	1.242.01.001.006	100.000,00			
TOTAL						292.000,00

**PREFEITURA MUNICIPAL DE JACUIPE**

Rua Prefeito Mario Acioly Wanderley, s/n - CNPJ:12247755/0001-74

Anexo 02

Página 10

Orçamento Programa - Exercício de 2025

NATUREZA DA DESPESA POR ORGÃO E UNIDADE

PODER	02 PODER EXECUTIVO					
ORGÃO	09 SEC. MUN. DE INFRAESTRUTURA, TRANSPORTES E SERVIÇOS PÚBLICOS					
UNIDADE	00 SEC. MUN. DE INFRAESTRUTURA, TRANSPORTES E SERVIÇOS PÚBLICOS					
Código	Especificação	F.R.-C.A.	Elemento	Modalidade	Grupo	Categoria Econômica
3.0.00.00	DESPESAS CORRENTES					5.000,00
3.0.00.00	DESPESAS CORRENTES					6.250.000,00
3.0.00.00	DESPESAS CORRENTES					1.950.000,00
3.0.00.00	DESPESAS CORRENTES					100.000,00
3.0.00.00	DESPESAS CORRENTES					8.000,00
3.0.00.00	DESPESAS CORRENTES					2.000,00
3.1.00.00	PESSOAL E ENCARGOS SOCIAIS				1.230.000,00	
3.1.90.00	APLICAÇÕES DIRETAS			1.100.000,00		
3.1.90.00	A DEFINIR	1.050.01.001.001	1.100.000,00			
3.1.91.00	APLICAÇÕES DIRETAS- INTRA-ORÇAMENTÁRIAS			130.000,00		
3.1.91.00	A DEFINIR	1.050.01.001.001	130.000,00			
3.3.00.00	OUTRAS DESPESAS CORRENTES				7.085.000,00	
3.3.90.00	APLICAÇÕES DIRETAS			7.085.000,00		
3.3.90.00	A DEFINIR	1.011.59.610.001	2.000,00			
3.3.90.00	A DEFINIR	1.050.01.001.001	5.020.000,00			
3.3.90.00	A DEFINIR	1.050.60.620.001	5.000,00			
3.3.90.00	A DEFINIR	1.081.37.100.001	8.000,00			
3.3.90.00	A DEFINIR	1.242.01.001.006	1.950.000,00			
3.3.90.00	A DEFINIR	1.940.118.001.136	100.000,00			
4.0.00.00	DESPESAS DE CAPITAL					3.488.156,05
4.0.00.00	DESPESAS DE CAPITAL					466.000,00
4.0.00.00	DESPESAS DE CAPITAL					150.000,00
4.0.00.00	DESPESAS DE CAPITAL					4.000,00
4.0.00.00	DESPESAS DE CAPITAL					2.709.428,31
4.0.00.00	DESPESAS DE CAPITAL					135.000,00
4.4.00.00	INVESTIMENTOS				6.947.584,36	
4.4.90.00	APLICAÇÕES DIRETAS			6.947.584,36		
4.4.90.00	A DEFINIR	1.011.59.610.001	4.000,00			
4.4.90.00	A DEFINIR	1.050.01.001.001	2.704.428,31			
4.4.90.00	A DEFINIR	1.081.37.100.001	466.000,00			
4.4.90.00	A DEFINIR	1.081.86.100.002	135.000,00			
4.4.90.00	A DEFINIR	1.242.01.001.006	3.488.156,05			
4.4.90.00	A DEFINIR	1.940.118.001.136	150.000,00			
4.5.00.00	INVERSÕES FINANCEIRAS				5.000,00	
4.5.90.00	APLICAÇÕES DIRETAS			5.000,00		
4.5.90.00	A DEFINIR	1.050.01.001.001	5.000,00			
TOTAL						15.267.584,36

**PREFEITURA MUNICIPAL DE JACUIPE**

Rua Prefeito Mario Acioly Wanderley, s/n - CNPJ:12247755/0001-74

Anexo 02

Página 11

Orçamento Programa - Exercício de 2025

NATUREZA DA DESPESA POR ORGÃO E UNIDADE

Código	Especificação	F.R.-C.A.	Elemento	Modalidade	Grupo	Categoria Econômica
PODER	02 PODER EXECUTIVO					
ORGÃO	10 SECRETARIA DE CONTROLE INTERNO					
UNIDADE	00 SECRETARIA DE CONTROLE INTERNO					
3.0.00.00	DESPESAS CORRENTES					55.000,00
3.1.00.00	PESSOAL E ENCARGOS SOCIAIS				50.000,00	
3.1.90.00	APLICAÇÕES DIRETAS			40.000,00		
3.1.90.00	A DEFINIR	1.050.01.001.001	40.000,00			
3.1.91.00	APLICAÇÕES DIRETAS- INTRA-ORÇAMENTÁRIAS			10.000,00		
3.1.91.00	A DEFINIR	1.050.01.001.001	10.000,00			
3.3.00.00	OUTRAS DESPESAS CORRENTES				5.000,00	
3.3.90.00	APLICAÇÕES DIRETAS			5.000,00		
3.3.90.00	A DEFINIR	1.050.01.001.001	5.000,00			
4.0.00.00	DESPESAS DE CAPITAL					2.000,00
4.4.00.00	INVESTIMENTOS				2.000,00	
4.4.90.00	APLICAÇÕES DIRETAS			2.000,00		
4.4.90.00	A DEFINIR	1.050.01.001.001	2.000,00			
TOTAL						57.000,00

**PREFEITURA MUNICIPAL DE JACUIPE**

Rua Prefeito Mario Acioly Wanderley, s/n - CNPJ:12247755/0001-74

Anexo 02

Página 12

Orçamento Programa - Exercício de 2025

NATUREZA DA DESPESA POR ORGÃO E UNIDADE

PODER	03 FUNDOS					
ORGÃO	01 FUNDO MUNICIPAL DE SAÚDE - FMS					
UNIDADE	00 FUNDO MUNICIPAL DE SAÚDE - FMS					
Código	Especificação	F.R.-C.A.	Elemento	Modalidade	Grupo	Categoria Econômica
3.0.00.00	DESPESAS CORRENTES					600.000,00
3.0.00.00	DESPESAS CORRENTES					4.561.249,07
3.0.00.00	DESPESAS CORRENTES					2.413.500,00
3.0.00.00	DESPESAS CORRENTES					114.000,00
3.0.00.00	DESPESAS CORRENTES					573.000,00
3.0.00.00	DESPESAS CORRENTES					68.000,00
3.1.00.00	PESSOAL E ENCARGOS SOCIAIS				4.312.500,00	
3.1.90.00	APLICAÇÕES DIRETAS			3.586.000,00		
3.1.90.00	A DEFINIR	1.035.08.310.008	75.000,00			
3.1.90.00	A DEFINIR	1.035.108.310.048	50.000,00			
3.1.90.00	A DEFINIR	1.035.11.310.011	125.000,00			
3.1.90.00	A DEFINIR	1.035.11.310.011	51.000,00			
3.1.90.00	A DEFINIR	1.035.14.310.014	447.000,00			
3.1.90.00	A DEFINIR	1.035.14.310.014	1.098.000,00			
3.1.90.00	A DEFINIR	1.035.42.001.001	1.740.000,00			
3.1.91.00	APLICAÇÕES DIRETAS- INTRA-ORÇAMENTÁRIAS			726.500,00		
3.1.91.00	A DEFINIR	1.035.08.310.008	3.000,00			
3.1.91.00	A DEFINIR	1.035.108.310.048	4.000,00			
3.1.91.00	A DEFINIR	1.035.11.310.011	1.500,00			
3.1.91.00	A DEFINIR	1.035.14.310.014	42.000,00			
3.1.91.00	A DEFINIR	1.035.42.001.001	676.000,00			
3.3.00.00	OUTRAS DESPESAS CORRENTES				4.017.249,07	
3.3.20.00	TRANSFERÊNCIAS À UNIÃO			1.000,00		
3.3.20.00	A DEFINIR	1.035.42.001.001	1.000,00			
3.3.90.00	APLICAÇÕES DIRETAS			4.016.249,07		
3.3.90.00	A DEFINIR	1.035.08.310.008	11.000,00			
3.3.90.00	A DEFINIR	1.035.108.310.048	60.000,00			
3.3.90.00	A DEFINIR	1.035.11.310.011	1.000,00			
3.3.90.00	A DEFINIR	1.035.11.310.011	25.000,00			
3.3.90.00	A DEFINIR	1.035.110.310.049	200.000,00			
3.3.90.00	A DEFINIR	1.035.111.310.050	200.000,00			
3.3.90.00	A DEFINIR	1.035.112.310.051	200.000,00			
3.3.90.00	A DEFINIR	1.035.123.310.043	42.000,00			
3.3.90.00	A DEFINIR	1.035.13.310.013	78.000,00			
3.3.90.00	A DEFINIR	1.035.14.310.014	981.000,00			
3.3.90.00	A DEFINIR	1.035.42.001.001	2.144.249,07			
3.3.90.00	A DEFINIR	1.035.61.310.022	68.000,00			
3.3.90.00	A DEFINIR	1.035.95.310.023	6.000,00			
4.0.00.00	DESPESAS DE CAPITAL					172.000,00
4.0.00.00	DESPESAS DE CAPITAL					29.000,00
4.0.00.00	DESPESAS DE CAPITAL					331.000,00
4.0.00.00	DESPESAS DE CAPITAL					245.000,00
4.0.00.00	DESPESAS DE CAPITAL					10.000,00
4.4.00.00	INVESTIMENTOS				785.000,00	
4.4.20.00	TRANSFERÊNCIAS À UNIÃO			1.000,00		
4.4.20.00	A DEFINIR	1.035.42.001.001	1.000,00			



PREFEITURA MUNICIPAL DE JACUIPE

Rua Prefeito Mario Acioly Wanderley, s/n - CNPJ:12247755/0001-74

Anexo 02

Página 13

Orçamento Programa - Exercício de 2025

NATUREZA DA DESPESA POR ORGÃO E UNIDADE

PODER		03 FUNDOS				
ORGÃO		01 FUNDO MUNICIPAL DE SAÚDE - FMS				
UNIDADE		00 FUNDO MUNICIPAL DE SAÚDE - FMS				
Código	Especificação	F.R.-C.A.	Elemento	Modalidade	Grupo	Categoria Econômica
4.4.90.00	APLICAÇÕES DIRETAS			784.000,00		
4.4.90.00	A DEFINIR	1.035.11.310.011	5.000,00			
4.4.90.00	A DEFINIR	1.035.14.310.014	24.000,00			
4.4.90.00	A DEFINIR	1.035.16.310.016	331.000,00			
4.4.90.00	A DEFINIR	1.035.42.001.001	169.000,00			
4.4.90.00	A DEFINIR	1.035.61.310.022	10.000,00			
4.4.90.00	A DEFINIR	1.081.15.310.015	115.000,00			
4.4.90.00	A DEFINIR	1.081.43.310.026	130.000,00			
4.5.00.00	INVERSÕES FINANCEIRAS				2.000,00	
4.5.90.00	APLICAÇÕES DIRETAS			2.000,00		
4.5.90.00	A DEFINIR	1.035.42.001.001	2.000,00			
TOTAL						9.116.749,07

**PREFEITURA MUNICIPAL DE JACUIPE**

Rua Prefeito Mario Acioly Wanderley, s/n - CNPJ:12247755/0001-74

Anexo 02

Página 15

Orçamento Programa - Exercício de 2025

NATUREZA DA DESPESA POR ORGÃO E UNIDADE

PODER 03 FUNDOS						
ORGÃO 02 FUNDO MUNICIPAL DE EDUCAÇÃO - FME						
UNIDADE 02 FUNDEB						
Código	Especificação	F.R.-C.A.	Elemento	Modalidade	Grupo	Categoria Econômica
3.0.00.00	DESPESAS CORRENTES					2.178.080,66
3.0.00.00	DESPESAS CORRENTES					12.001.000,00
3.0.00.00	DESPESAS CORRENTES					1.250.000,00
3.0.00.00	DESPESAS CORRENTES					150.000,00
3.1.00.00	PESSOAL E ENCARGOS SOCIAIS				12.850.864,52	
3.1.90.00	APLICAÇÕES DIRETAS			11.566.864,52		
3.1.90.00	A DEFINIR	1.012.17.250.017	8.818.200,00			
3.1.90.00	A DEFINIR	1.012.18.250.018	111.000,00			
3.1.90.00	A DEFINIR	1.012.19.250.020	16.000,00			
3.1.90.00	A DEFINIR	1.012.19.250.019	1.602.664,52			
3.1.90.00	A DEFINIR	1.012.47.250.023	5.000,00			
3.1.90.00	A DEFINIR	1.012.56.250.022	145.000,00			
3.1.90.00	A DEFINIR	1.012.57.250.021	869.000,00			
3.1.91.00	APLICAÇÕES DIRETAS- INTRA-ORÇAMENTÁRIAS			1.284.000,00		
3.1.91.00	A DEFINIR	1.012.17.250.017	910.000,00			
3.1.91.00	A DEFINIR	1.012.18.250.018	26.000,00			
3.1.91.00	A DEFINIR	1.012.19.250.020	7.000,00			
3.1.91.00	A DEFINIR	1.012.19.250.019	150.000,00			
3.1.91.00	A DEFINIR	1.012.47.250.023	5.000,00			
3.1.91.00	A DEFINIR	1.012.56.250.022	5.000,00			
3.1.91.00	A DEFINIR	1.012.57.250.021	181.000,00			
3.3.00.00	OUTRAS DESPESAS CORRENTES				2.728.216,14	
3.3.90.00	APLICAÇÕES DIRETAS			2.728.216,14		
3.3.90.00	A DEFINIR	1.012.18.250.018	2.135.800,00			
3.3.90.00	A DEFINIR	1.012.19.250.020	401.416,14			
3.3.90.00	A DEFINIR	1.012.19.250.019	1.000,00			
3.3.90.00	A DEFINIR	1.012.47.250.023	140.000,00			
3.3.90.00	A DEFINIR	1.012.56.250.022	50.000,00			
4.0.00.00	DESPESAS DE CAPITAL					14.000,00
4.0.00.00	DESPESAS DE CAPITAL					160.000,00
4.0.00.00	DESPESAS DE CAPITAL					250.000,00
4.4.00.00	INVESTIMENTOS				424.000,00	
4.4.90.00	APLICAÇÕES DIRETAS			424.000,00		
4.4.90.00	A DEFINIR	1.012.18.250.018	160.000,00			
4.4.90.00	A DEFINIR	1.012.19.250.020	14.000,00			
4.4.90.00	A DEFINIR	1.012.56.250.022	250.000,00			
TOTAL						16.003.080,66



PREFEITURA MUNICIPAL DE JACUIPE

Rua Prefeito Mario Acioly Wanderley, s/n - CNPJ:12247755/0001-74

Anexo 02

Página 16

Orçamento Programa - Exercício de 2025

NATUREZA DA DESPESA POR ORGÃO E UNIDADE

PODER	03 FUNDOS					
ORGÃO	03 FUNDO MUNICIPAL DE ASSISTÊNCIA SOCIAL - FMAS					
UNIDADE	00 FUNDO MUNICIPAL DE ASSISTÊNCIA SOCIAL - FMAS					
Código	Especificação	F.R.-C.A.	Elemento	Modalidade	Grupo	Categoria Econômica
3.0.00.00	DESPESAS CORRENTES					2.155.000,00
3.0.00.00	DESPESAS CORRENTES					558.400,00
3.0.00.00	DESPESAS CORRENTES					54.000,00
3.1.00.00	PESSOAL E ENCARGOS SOCIAIS				885.000,00	
3.1.90.00	APLICAÇÕES DIRETAS			816.000,00		
3.1.90.00	A DEFINIR	1.002.105.510.048	5.000,00			
3.1.90.00	A DEFINIR	1.002.27.510.027	26.000,00			
3.1.90.00	A DEFINIR	1.002.29.510.029	7.000,00			
3.1.90.00	A DEFINIR	1.002.30.510.030	1.000,00			
3.1.90.00	A DEFINIR	1.002.31.510.031	37.000,00			
3.1.90.00	A DEFINIR	1.002.32.510.032	5.000,00			
3.1.90.00	A DEFINIR	1.002.58.510.041	4.000,00			
3.1.90.00	A DEFINIR	1.050.01.001.001	731.000,00			
3.1.91.00	APLICAÇÕES DIRETAS- INTRA-ORÇAMENTÁRIAS			69.000,00		
3.1.91.00	A DEFINIR	1.002.105.510.048	5.000,00			
3.1.91.00	A DEFINIR	1.002.27.510.027	1.000,00			
3.1.91.00	A DEFINIR	1.002.29.510.029	1.000,00			
3.1.91.00	A DEFINIR	1.002.30.510.030	1.000,00			
3.1.91.00	A DEFINIR	1.002.31.510.031	2.000,00			
3.1.91.00	A DEFINIR	1.002.32.510.032	16.000,00			
3.1.91.00	A DEFINIR	1.002.58.510.041	1.000,00			
3.1.91.00	A DEFINIR	1.050.01.001.001	42.000,00			
3.3.00.00	OUTRAS DESPESAS CORRENTES				1.882.400,00	
3.3.20.00	TRANSFERÊNCIAS À UNIÃO			1.000,00		
3.3.20.00	A DEFINIR	1.050.01.001.001	1.000,00			
3.3.50.00	TRANSFERÊNCIAS A INSTITUIÇÕES PRIVADAS SEM FINS LUCRATIVOS			10.000,00		
3.3.50.00	A DEFINIR	1.002.27.510.027	1.000,00			
3.3.50.00	A DEFINIR	1.002.32.510.032	1.000,00			
3.3.50.00	A DEFINIR	1.002.33.510.033	1.000,00			
3.3.50.00	A DEFINIR	1.050.01.001.001	7.000,00			
3.3.90.00	APLICAÇÕES DIRETAS			1.871.400,00		
3.3.90.00	A DEFINIR	1.002.105.510.048	5.200,00			
3.3.90.00	A DEFINIR	1.002.27.510.027	71.000,00			
3.3.90.00	A DEFINIR	1.002.28.510.028	5.200,00			
3.3.90.00	A DEFINIR	1.002.29.510.029	96.000,00			
3.3.90.00	A DEFINIR	1.002.30.510.030	99.000,00			
3.3.90.00	A DEFINIR	1.002.31.510.031	80.000,00			
3.3.90.00	A DEFINIR	1.002.32.510.032	58.000,00			
3.3.90.00	A DEFINIR	1.002.33.510.033	18.000,00			
3.3.90.00	A DEFINIR	1.002.34.510.034	5.000,00			
3.3.90.00	A DEFINIR	1.002.35.510.035	5.000,00			
3.3.90.00	A DEFINIR	1.002.58.510.041	44.000,00			
3.3.90.00	A DEFINIR	1.002.71.510.047	2.000,00			
3.3.90.00	A DEFINIR	1.002.71.510.045	3.000,00			
3.3.90.00	A DEFINIR	1.002.96.510.042	6.000,00			
3.3.90.00	A DEFINIR	1.050.01.001.001	1.374.000,00			



PREFEITURA MUNICIPAL DE JACUIPE

Rua Prefeito Mario Acioly Wanderley, s/n - CNPJ:12247755/0001-74

Anexo 02

Página 17

Orçamento Programa - Exercício de 2025

NATUREZA DA DESPESA POR ORGÃO E UNIDADE

PODER 03 FUNDOS						
ORGÃO 03 FUNDO MUNICIPAL DE ASSISTÊNCIA SOCIAL - FMAS						
UNIDADE 00 FUNDO MUNICIPAL DE ASSISTÊNCIA SOCIAL - FMAS						
Código	Especificação	F.R.-C.A.	Elemento	Modalidade	Grupo	Categoria Econômica
4.0.00.00	DESPESAS DE CAPITAL					143.000,00
4.0.00.00	DESPESAS DE CAPITAL					5.000,00
4.0.00.00	DESPESAS DE CAPITAL					117.000,00
4.0.00.00	DESPESAS DE CAPITAL					26.000,00
4.4.00.00	INVESTIMENTOS				276.000,00	
4.4.20.00	TRANSFERÊNCIAS À UNIÃO			1.000,00		
4.4.20.00	A DEFINIR	1.050.01.001.001	1.000,00			
4.4.50.00	TRANSFERÊNCIAS A INSTITUIÇÕES PRIVADAS SEM FINS LUCRATIVOS			5.000,00		
4.4.50.00	A DEFINIR	1.050.01.001.001	5.000,00			
4.4.90.00	APLICAÇÕES DIRETAS			270.000,00		
4.4.90.00	A DEFINIR	1.002.105.510.048	5.000,00			
4.4.90.00	A DEFINIR	1.002.27.510.027	1.000,00			
4.4.90.00	A DEFINIR	1.002.29.510.029	10.000,00			
4.4.90.00	A DEFINIR	1.002.30.510.030	2.000,00			
4.4.90.00	A DEFINIR	1.002.31.510.031	2.000,00			
4.4.90.00	A DEFINIR	1.002.32.510.032	2.000,00			
4.4.90.00	A DEFINIR	1.002.33.510.033	2.000,00			
4.4.90.00	A DEFINIR	1.002.58.510.041	5.000,00			
4.4.90.00	A DEFINIR	1.002.71.510.045	2.000,00			
4.4.90.00	A DEFINIR	1.050.01.001.001	122.000,00			
4.4.90.00	A DEFINIR	1.081.39.510.039	70.000,00			
4.4.90.00	A DEFINIR	1.081.46.510.044	47.000,00			
4.5.00.00	INVERSÕES FINANCEIRAS				15.000,00	
4.5.90.00	APLICAÇÕES DIRETAS			15.000,00		
4.5.90.00	A DEFINIR	1.050.01.001.001	15.000,00			
TOTAL						3.058.400,00



PREFEITURA MUNICIPAL DE JACUIPE

Rua Prefeito Mario Acioly Wanderley, s/n - CNPJ:12247755/0001-74

Anexo 02

Página 18

Orçamento Programa - Exercício de 2025

NATUREZA DA DESPESA POR ORGÃO E UNIDADE

PODER 03 FUNDOS						
ORGÃO 03 FUNDO MUNICIPAL DE ASSISTÊNCIA SOCIAL - FMAS						
UNIDADE 01 FUNDO MUNICIPAL DE ASSISTENCIA AO IDOSO						
Código	Especificação	F.R.-C.A.	Elemento	Modalidade	Grupo	Categoria Econômica
3.0.00.00	DESPESAS CORRENTES					1.000,00
3.3.00.00	OUTRAS DESPESAS CORRENTES				1.000,00	
3.3.90.00	APLICAÇÕES DIRETAS			1.000,00		
3.3.90.00	A DEFINIR	1.050.01.001.001	1.000,00			
4.0.00.00	DESPESAS DE CAPITAL					2.000,00
4.4.00.00	INVESTIMENTOS				2.000,00	
4.4.90.00	APLICAÇÕES DIRETAS			2.000,00		
4.4.90.00	A DEFINIR	1.050.01.001.001	2.000,00			
TOTAL						3.000,00

**PREFEITURA MUNICIPAL DE JACUIPE**

Rua Prefeito Mario Acioly Wanderley, s/n - CNPJ:12247755/0001-74

Anexo 02

Página 19

Orçamento Programa - Exercício de 2025

NATUREZA DA DESPESA POR ORGÃO E UNIDADE

Código	Especificação	F.R.-C.A.	Elemento	Modalidade	Grupo	Categoria Econômica
PODER	03 FUNDOS					
ORGÃO	04 FUNDO DE PREVIDÊNCIA DE JACUÍPE - JACUIPEPREV					
UNIDADE	00 FUNDO DE PREVIDÊNCIA DE JACUÍPE - JACUIPEPREV					
3.0.00.00	DESPESAS CORRENTES					3.734.500,00
3.0.00.00	DESPESAS CORRENTES					1.071.500,00
3.1.00.00	PESSOAL E ENCARGOS SOCIAIS				4.513.000,00	
3.1.90.00	APLICAÇÕES DIRETAS			4.513.000,00		
3.1.90.00	A DEFINIR	1.002.36.600.036	3.502.500,00			
3.1.90.00	A DEFINIR	1.050.01.001.001	1.010.500,00			
3.3.00.00	OUTRAS DESPESAS CORRENTES				293.000,00	
3.3.90.00	APLICAÇÕES DIRETAS			293.000,00		
3.3.90.00	A DEFINIR	1.002.36.600.036	232.000,00			
3.3.90.00	A DEFINIR	1.050.01.001.001	61.000,00			
4.0.00.00	DESPESAS DE CAPITAL					50.000,00
4.0.00.00	DESPESAS DE CAPITAL					57.000,00
4.4.00.00	INVESTIMENTOS				106.000,00	
4.4.90.00	APLICAÇÕES DIRETAS			106.000,00		
4.4.90.00	A DEFINIR	1.002.36.600.036	56.000,00			
4.4.90.00	A DEFINIR	1.050.01.001.001	50.000,00			
4.6.00.00	AMORTIZAÇÃO DA DÍVIDA				1.000,00	
4.6.90.00	APLICAÇÕES DIRETAS			1.000,00		
4.6.90.00	A DEFINIR	1.002.36.600.036	1.000,00			
TOTAL						4.913.000,00

**PREFEITURA MUNICIPAL DE JACUIPE**

Rua Prefeito Mario Acioly Wanderley, s/n - CNPJ:12247755/0001-74

Anexo 02

Página 20

Orçamento Programa - Exercício de 2025

NATUREZA DA DESPESA POR ORGÃO E UNIDADE

Código	Especificação	F.R.-C.A.	Elemento	Modalidade	Grupo	Categoria Econômica
PODER	03 FUNDOS					
ORGÃO	05 FUNDO MUNICIPAL DOS DIREITOS DA CRIANÇA E ADOLESCENTE					
UNIDADE	00 FUNDO MUNICIPAL DOS DIREITOS DA CRIANÇA E ADOLESCENTE					
3.0.00.00	DESPESAS CORRENTES					85.000,00
3.1.00.00	PESSOAL E ENCARGOS SOCIAIS				25.000,00	
3.1.90.00	APLICAÇÕES DIRETAS			20.000,00		
3.1.90.00	A DEFINIR	1.050.01.001.001	20.000,00			
3.1.91.00	APLICAÇÕES DIRETAS- INTRA-ORÇAMENTÁRIAS			5.000,00		
3.1.91.00	A DEFINIR	1.050.01.001.001	5.000,00			
3.3.00.00	OUTRAS DESPESAS CORRENTES				60.000,00	
3.3.50.00	TRANSFERÊNCIAS A INSTITUIÇÕES PRIVADAS SEM FINS LUCRATIVOS			10.000,00		
3.3.50.00	A DEFINIR	1.050.01.001.001	10.000,00			
3.3.90.00	APLICAÇÕES DIRETAS			50.000,00		
3.3.90.00	A DEFINIR	1.050.01.001.001	50.000,00			
4.0.00.00	DESPESAS DE CAPITAL					20.000,00
4.4.00.00	INVESTIMENTOS				20.000,00	
4.4.90.00	APLICAÇÕES DIRETAS			20.000,00		
4.4.90.00	A DEFINIR	1.050.01.001.001	20.000,00			
TOTAL						105.000,00
TOTAL GERAL						69.097.000,00



PREFEITURA MUNICIPAL DE JACUIPE

Rua Prefeito Mario Acioly Wanderley, s/n - CNPJ:12247755/0001-74

Orçamento Programa - Exercício de 2025

Anexo 06

Página 1

PROGRAMA DE TRABALHO

(Inc.II, § 2º, Art.2º)

01 PODER LEGISLATIVO					
01 CÂMARA MUNICIPAL					
Código	Especificação	Operação Especial	Projetos	Atividades	T o t a l
01	Legislativa		70.000,00	2.133.000,00	2.203.000,00
01	031 Ação Legislativa		70.000,00	2.133.000,00	2.203.000,00
01	031 0001 GESTÃO ADMINISTRATIVA DO LEGISLATIVO		70.000,00	2.133.000,00	2.203.000,00
01.031.0001.1001.0000	Reforma e/ou Ampliação da Sede da Câmara Municipal		70.000,00		70.000,00
01.031.0001.2001.0000	Manutenção das Atividades da Câmara Municipal			2.133.000,00	2.133.000,00
TOTAL		0,00	70.000,00	2.133.000,00	2.203.000,00



PREFEITURA MUNICIPAL DE JACUIPE

Rua Prefeito Mario Acioly Wanderley, s/n - CNPJ:12247755/0001-74

Orçamento Programa - Exercício de 2025
Anexo 06
Página 2

PROGRAMA DE TRABALHO

(Inc.II, § 2º, Art.2º)

02 PODER EXECUTIVO

01 GABINETE DO PREFEITO

Código	Especificação	Operação Especial	Projetos	Atividades	T o t a l
04	Administração		20.000,00	556.000,00	576.000,00
04	032	Controle Externo		4.000,00	4.000,00
04	032	0403	APOIO AOS CONSELHOS MUNICIPAIS	4.000,00	4.000,00
04.032.0403.2002.0000	Manutenção dos Conselhos Municipais			4.000,00	4.000,00
04	122	Administração Geral	20.000,00	552.000,00	572.000,00
04	122	0401	GESTÃO ADMINISTRATIVA DO MUNICÍPIO	552.000,00	552.000,00
04.122.0401.2003.0000	Gestão Administrativa de Pessoal do Gabinete			452.000,00	452.000,00
04.122.0401.2004.0000	Manutenção das Atividades Gerais do Gabinete			100.000,00	100.000,00
04	122	0402	REEQUIPAMENTO DO MUNICÍPIO		20.000,00
04.122.0402.1002.0000	Aquisição de Veículos, Móveis, Máquinas e Equipamentos Diversos para o Gabinete		20.000,00		20.000,00
TOTAL		0,00	20.000,00	556.000,00	576.000,00

**PREFEITURA MUNICIPAL DE JACUIPE**

Rua Prefeito Mario Acioly Wanderley, s/n - CNPJ:12247755/0001-74

Orçamento Programa - Exercício de 2025

Anexo 06

Página 3

PROGRAMA DE TRABALHO

(Inc.II, § 2º, Art.2º)

02 PODER EXECUTIVO**02 SECRETARIA MUNICIPAL DE ADMINISTRAÇÃO E FINANÇAS**

Código	Especificação	Operação Especial	Projetos	Atividades	T o t a l
04	Administração		10.000,00	5.549.239,79	5.559.239,79
04	121	Planejamento e Orçamento		100.000,00	100.000,00
04	121	0406 PLANEJAMENTO ESTRATÉGICO, TÁTICO E OPERACIONAL		100.000,00	100.000,00
04.121.0406.2005.0000	Contratação de Serviços Técnicos Especializados para Elaboração de Planos e Projetos			100.000,00	100.000,00
04	122	Administração Geral	10.000,00	5.233.239,79	5.243.239,79
04	122	0401 GESTÃO ADMINISTRATIVA DO MUNICÍPIO		5.228.239,79	5.228.239,79
04.122.0401.2006.0000	Gestão Administrativa de Pessoal da Secretaria de Administração e Finanças			1.765.000,00	1.765.000,00
04.122.0401.2007.0000	Manutenção das Atividades Gerais da Secretaria de Administração e Finanças			3.063.239,79	3.063.239,79
04.122.0401.2008.0000	Contratação de Consultorias e Assessorias			100.000,00	100.000,00
04.122.0401.2140.0000	Implantação e Manutenção do Trabalho dos Colaboradores			300.000,00	300.000,00
04	122	0402 REEQUIPAMENTO DO MUNICÍPIO	10.000,00		10.000,00
04.122.0402.1003.0000	Aquisição de Veículos, Móveis, Máquinas e Equipamentos Diversos		10.000,00		10.000,00
04	122	0404 CONSÓRCIO COM MUNICÍPIOS E OUTROS ENTES FEDERADOS		5.000,00	5.000,00
04.122.0404.2009.0000	Rateio para Participação em Consórcio Público			5.000,00	5.000,00
04	123	Administração Financeira		100.000,00	100.000,00
04	123	0405 PASEP		100.000,00	100.000,00
04.123.0405.2010.0000	Manutenção das Atividades Gerais do PASEP			100.000,00	100.000,00
04	130	Administração de Concessões		116.000,00	116.000,00
04	130	0407 CONTRIBUIÇÃO PARA AMA E OUTROS ORGÃOS		116.000,00	116.000,00
04.130.0407.2011.0000	Contribuição para AMA, CNM, UNDIME e Outros			116.000,00	116.000,00
28	Encargos Especiais	463.000,00			463.000,00
28	843	Serviço da Dívida Interna			463.000,00
28	843	0000 ENGARGOS ESPECIAIS			463.000,00
28.843.0000.0001.0000	Pagamento de Dívidas Públicas		10.000,00		10.000,00
28.843.0000.0002.0000	Pagamento de Precatórios e Decisões Judiciais		200.000,00		200.000,00
28.843.0000.0003.0000	Amortização de Dívidas Públicas - FGTS		1.000,00		1.000,00
28.843.0000.0004.0000	Amortização de Dívidas Públicas - INSS		200.000,00		200.000,00
28.843.0000.0005.0000	Amortização de Dívidas Públicas - RPPS		5.000,00		5.000,00
28.843.0000.0006.0000	Amortização de Dívidas Públicas com Outros Órgãos		45.000,00		45.000,00
28.843.0000.0007.0000	Indenizações e Restituições Diversas		2.000,00		2.000,00
99	Reserva de Contingência	691.000,00			691.000,00
99	999	Reserva de Contingência			691.000,00
99	999	9999 RESERVA DE CONTINGENCIA			691.000,00
99.999.9999.9001.0000	Reserva de Contingência		691.000,00		691.000,00
TOTAL		1.154.000,00	10.000,00	5.549.239,79	6.713.239,79

**PREFEITURA MUNICIPAL DE JACUIPE**

Rua Prefeito Mario Acioly Wanderley, s/n - CNPJ:12247755/0001-74

Orçamento Programa - Exercício de 2025
Anexo 06
Página 4**PROGRAMA DE TRABALHO**

(Inc.II, § 2º, Art.2º)

02		PODER EXECUTIVO			
03		SECRETARIA MUNICIPAL DE ASSISTÊNCIA SOCIAL			
Código	Especificação	Operação Especial	Projetos	Atividades	T o t a l
08	Assistência Social		7.000,00	358.500,00	365.500,00
08	122 Administração Geral		5.000,00	356.500,00	361.500,00
08	122 0401 GESTÃO ADMINISTRATIVA DO MUNICÍPIO			353.500,00	353.500,00
08.122.0401.2012.0000	Gestão Administrativa de Pessoal da Secretaria de Assistência Social			2.500,00	2.500,00
08.122.0401.2013.0000	Manutenção das Atividades Gerais da Secretaria de Assistência Social			351.000,00	351.000,00
08	122 0402 REEQUIPAMENTO DO MUNICÍPIO		5.000,00		5.000,00
08.122.0402.1004.0000	Aquisição de Móveis, Máquinas e Equipamentos Diversos para a Secretaria de Assistência Social		5.000,00		5.000,00
08	122 0812 AÇÕES SOCIOEDUCATIVA DA CRIANÇA E DO ADOLESCENTE			3.000,00	3.000,00
08.122.0812.2120.0000	Manutenção das Atividades do Conselho da Criança e Adolescente.			3.000,00	3.000,00
08	130 Administração de Concessões		2.000,00	2.000,00	4.000,00
08	130 0803 SUBVENÇÕES A ENTIDADES SEM FINS LUCRATIVOS		2.000,00	2.000,00	4.000,00
08.130.0803.1005.0000	Subvenções a Entidades sem Fins Lucrativos		2.000,00		2.000,00
08.130.0803.2014.0000	Subvenções a Entidades sem Fins Lucrativos			2.000,00	2.000,00
TOTAL		0,00	7.000,00	358.500,00	365.500,00



PREFEITURA MUNICIPAL DE JACUIPE

Rua Prefeito Mario Acioly Wanderley, s/n - CNPJ:12247755/0001-74

Orçamento Programa - Exercício de 2025

Anexo 06

Página 5

PROGRAMA DE TRABALHO

(Inc.II, § 2º, Art.2º)

02		PODER EXECUTIVO			
04		PROCURADORIA GERAL DO MUNICÍPIO			
Código	Especificação	Operação Especial	Projetos	Atividades	T o t a l
04	Administração		5.000,00	75.000,00	80.000,00
04	122 Administração Geral		5.000,00	75.000,00	80.000,00
04	122 0401 GESTÃO ADMINISTRATIVA DO MUNICÍPIO			75.000,00	75.000,00
04.122.0401.2015.0000	Gestão Administrativa de Pessoal da Procuradoria Geral do Município			65.000,00	65.000,00
04.122.0401.2016.0000	Manutenção das Atividades Gerais da Procuradoria Geral do Município			10.000,00	10.000,00
04	122 0402 REEQUIPAMENTO DO MUNICÍPIO		5.000,00		5.000,00
04.122.0402.1006.0000	Aquisição de Móveis, Máquinas e Equipamentos Diversos para a Procuradoria Geral do Município		5.000,00		5.000,00
TOTAL		0,00	5.000,00	75.000,00	80.000,00



PREFEITURA MUNICIPAL DE JACUIPE

Rua Prefeito Mario Acioly Wanderley, s/n - CNPJ:12247755/0001-74

Orçamento Programa - Exercício de 2025

Anexo 06

Página 6

PROGRAMA DE TRABALHO

(Inc.II, § 2º, Art.2º)

02 PODER EXECUTIVO

05 SECRETARIA MUNICIPAL DE SAÚDE

Código	Especificação	Operação Especial	Projetos	Atividades	T o t a l
10	Saúde		55.000,00	12.000,00	67.000,00
10	122 Administração Geral		5.000,00	12.000,00	17.000,00
10	122 0401 GESTÃO ADMINISTRATIVA DO MUNICÍPIO			12.000,00	12.000,00
10.122.0401.2017.0000	Gestão Administrativa de Pessoal da Secretaria Municipal de Saúde			2.000,00	2.000,00
10.122.0401.2018.0000	Manutenção das Atividades Gerais da Secretaria Municipal de Saúde			10.000,00	10.000,00
10	122 0402 REEQUIPAMENTO DO MUNICÍPIO		5.000,00		5.000,00
10.122.0402.1007.0000	Aquisição de Móveis, Máquinas e Equipamentos Diversos para a Secretaria Municipal de Saúde		5.000,00		5.000,00
10	301 Atenção Básica		50.000,00		50.000,00
10	301 1005 AMPLIAÇÃO DA REDE FÍSICA DE SAÚDE		50.000,00		50.000,00
10.301.1005.1049.0000	Construção, Reforma e/ou Ampliação de Unidades Básica de Saúde - UBS		50.000,00		50.000,00
TOTAL		0,00	55.000,00	12.000,00	67.000,00

**PREFEITURA MUNICIPAL DE JACUIPE**

Rua Prefeito Mario Acioly Wanderley, s/n - CNPJ:12247755/0001-74

Orçamento Programa - Exercício de 2025

Anexo 06

Página 7

PROGRAMA DE TRABALHO

(Inc.II, § 2º, Art.2º)

02 PODER EXECUTIVO**06 SECRETARIA MUNICIPAL DE EDUCAÇÃO, CULTURA E DESPORTOS**

Código	Especificação	Operação Especial	Projetos	Atividades	T o t a l
04	Administração		10.000,00	169.000,00	179.000,00
04	122 Administração Geral		10.000,00	169.000,00	179.000,00
04	122 0401 GESTÃO ADMINISTRATIVA DO MUNICÍPIO			169.000,00	169.000,00
04.122.0401.2019.0000	Gestão Administrativa de Pessoal da Secretaria de Educação, Cultura e Desportos			115.000,00	115.000,00
04.122.0401.2020.0000	Manutenção das Atividades Gerais da Secretaria de Educação, Cultura e Desportos			54.000,00	54.000,00
04	122 0402 REEQUIPAMENTO DO MUNICÍPIO		10.000,00		10.000,00
04.122.0402.1008.0000	Aquisição de Móveis, Máquinas e Equipamentos Diversos		10.000,00		10.000,00
13	Cultura		25.000,00	1.751.000,00	1.776.000,00
13	392 Difusão Cultural		25.000,00	1.751.000,00	1.776.000,00
13	392 0401 GESTÃO ADMINISTRATIVA DO MUNICÍPIO			1.000,00	1.000,00
13.392.0401.2149.0000	Implementação das Ações municipais a serem custeadas com recursos vinculados à Lei ALDIR BLANC			1.000,00	1.000,00
13	392 1301 DIFUSÃO CULTURA - BIBLIOTECA		5.000,00	50.000,00	55.000,00
13.392.1301.1009.0000	Aquisição de Acervo, Móveis, Máquinas e Equipamentos Diversos para a Biblioteca Municipal		5.000,00		5.000,00
13.392.1301.2021.0000	Manutenção da Biblioteca Municipal			50.000,00	50.000,00
13	392 1302 CULTURA		20.000,00	1.700.000,00	1.720.000,00
13.392.1302.1089.0000	Aquisição de Instrumentos Musicais e Equipamentos para a Filarmonica Municipal		20.000,00		20.000,00
13.392.1302.2022.0000	Promoção e Execução de Festividades Folclóricas, Artísticas e Outros			1.700.000,00	1.700.000,00
27	Desporto e Lazer			100.000,00	100.000,00
27	812 Desporto Comunitário			100.000,00	100.000,00
27	812 2701 DESPORTO AMADOR			100.000,00	100.000,00
27.812.2701.2023.0000	Desenvolver Práticas Esportivas em Suas Diversas Modalidades			50.000,00	50.000,00
27.812.2701.2122.0000	Programa Esporte Saudável para Todos			50.000,00	50.000,00
TOTAL		0,00	35.000,00	2.020.000,00	2.055.000,00

**PREFEITURA MUNICIPAL DE JACUIPE**

Rua Prefeito Mario Acioly Wanderley, s/n - CNPJ:12247755/0001-74

Orçamento Programa - Exercício de 2025

Anexo 06

Página 8

PROGRAMA DE TRABALHO

(Inc.II, § 2º, Art.2º)

02 PODER EXECUTIVO**07 SECRETARIA MUNICIPAL DE TURISMO E MEI AMBIENTE**

Código	Especificação	Operação Especial	Projetos	Atividades	T o t a l
04	Administração		54.000,00	61.000,00	115.000,00
04	122 Administração Geral		54.000,00	61.000,00	115.000,00
04	122 0401 GESTÃO ADMINISTRATIVA DO MUNICÍPIO			61.000,00	61.000,00
04.122.0401.2024.0000	Gestão Administrativa de Pessoal da Secretaria do Turismo e Meio Ambiente			11.000,00	11.000,00
04.122.0401.2025.0000	Manutenção das Atividades da Secretaria do Turismo e Meio Ambiente			50.000,00	50.000,00
04	122 0402 REEQUIPAMENTO DO MUNICÍPIO		54.000,00		54.000,00
04.122.0402.1010.0000	Aquisição de Móveis, Máquinas e Equipamentos Diversos para o Turismo e Meio Ambiente		54.000,00		54.000,00
18	Gestão Ambiental		341.000,00	1.290.000,00	1.631.000,00
18	541 Preservação e Conservação Ambiental		341.000,00	1.290.000,00	1.631.000,00
18	541 1801 PROGRAMA MUNICIPAL DE REVITALIZAÇÃO DE NASCENTES E CURSOS D'ÁGUA		20.000,00	500.000,00	520.000,00
18.541.1801.1094.0000	Aquisição de Veículos, Móveis, Máquinas, Equipamentos Diversos e outros.		20.000,00		20.000,00
18.541.1801.2129.0000	Manutenção das Atividades do Programa de Revitalização			500.000,00	500.000,00
18	541 1802 DESASSORIAMENTO DO RIO JACUIPE			500.000,00	500.000,00
18.541.1802.2130.0000	Manutenção das Atividades do Desassoreamento do Rio Jacuípe			500.000,00	500.000,00
18	541 1803 PROGRAMA COLETA SELETIVA DE LIXO		220.000,00	250.000,00	470.000,00
18.541.1803.1094.0000	Aquisição de Veículos, Móveis, Máquinas, Equipamentos Diversos e outros.		110.000,00		110.000,00
18.541.1803.1097.0000	Construção, Ampliação e/ou Reforma do Galpão e pontos para Coleta Seletiva de Lixo		110.000,00		110.000,00
18.541.1803.2138.0000	Manutenção das Atividades do Programa de Coleta Seletiva de Lixo			250.000,00	250.000,00
18	541 1804 PRESERVAÇÃO DO MEIO-AMBIENTE		101.000,00	40.000,00	141.000,00
18.541.1804.1098.0000	Construção, Ampliação e/ou Reforma do Parque Ambiental		101.000,00		101.000,00
18.541.1804.2139.0000	Implantação do Programa de Preservação e Conservação Ambiental			40.000,00	40.000,00
TOTAL		0,00	395.000,00	1.351.000,00	1.746.000,00

**PREFEITURA MUNICIPAL DE JACUIPE**

Rua Prefeito Mario Acioly Wanderley, s/n - CNPJ:12247755/0001-74

Orçamento Programa - Exercício de 2025
Anexo 06
Página 9**PROGRAMA DE TRABALHO**

(Inc.II, § 2º, Art.2º)

02 PODER EXECUTIVO**08 SECRETARIA MUNICIPAL DE AGRICULTURA E DESENVOLVIMENTO RURAL**

Código	Especificação	Operação Especial	Projetos	Atividades	T o t a l
20	Agricultura		131.000,00	161.000,00	292.000,00
20	122	Administração Geral	5.000,00	106.000,00	111.000,00
20	122	0401 GESTÃO ADMINISTRATIVA DO MUNICÍPIO		106.000,00	106.000,00
20.122.0401.2026.0000	Gestão Administrativa de Pessoal da Secretaria de Agricultura e Desenvolvimento Rural			36.000,00	36.000,00
20.122.0401.2027.0000	Manutenção das Atividades Gerais da Secretaria de Agricultura e Desenvolvimento Rural			70.000,00	70.000,00
20	122	0402 REEQUIPAMENTO DO MUNICÍPIO	5.000,00		5.000,00
20.122.0402.1011.0000	Aquisição de Móveis, Máquinas e Equipamentos Diversos para a Sec. de Agricultura e Desenvolvimento Rural		5.000,00		5.000,00
20	605	Abastecimento		20.000,00	20.000,00
20	605	2001 PROMOÇÃO DO ABASTECIMENTO E DA PECUÁRIA: MATADOUROS, AÇOUGUES E MERCADOS		20.000,00	20.000,00
20.605.2001.2028.0000	Manutenção dos Mercados, Açougues, Feiras Livres e Matadouros			20.000,00	20.000,00
20	608	Promoção da Produção Agropecuária	126.000,00	30.000,00	156.000,00
20	608	2002 MECANIZAÇÃO DA AGRICULTURA	121.000,00		121.000,00
20.608.2002.1012.0000	Construção e Reforma de Barragens p/o Programa de Irrigação		105.000,00		105.000,00
20.608.2002.1013.0000	Aquisição de Tratores, Máquinas Pesadas e Equipamentos Diversos		16.000,00		16.000,00
20	608	2003 INCENTIVO AO AUMENTO DA PRODUÇÃO RURAL		20.000,00	20.000,00
20.608.2003.2030.0000	Manutenção do Programa de Incentivo à Produção Rural			10.000,00	10.000,00
20.608.2003.2123.0000	Programa Agricultor Familiar Capaz e Feliz			10.000,00	10.000,00
20	608	2004 DESENVOLVIMENTO DE AGRICULTURA FAMILIAR	5.000,00	10.000,00	15.000,00
20.608.2004.1014.0000	Aquisição de Equipamentos Destinados ao Incentivo da Agricultura Familiar		5.000,00		5.000,00
20.608.2004.2031.0000	Treinamento e Capacitação da Agricultura Familiar			10.000,00	10.000,00
20	631	Reforma Agrária		5.000,00	5.000,00
20	631	2005 REFORMA AGRÁRIA		5.000,00	5.000,00
20.631.2005.2032.0000	Locação de Área Cultivável			5.000,00	5.000,00
TOTAL		0,00	131.000,00	161.000,00	292.000,00

**PREFEITURA MUNICIPAL DE JACUIPE**

Rua Prefeito Mario Acioly Wanderley, s/n - CNPJ:12247755/0001-74

Orçamento Programa - Exercício de 2025

Anexo 06

Página 10

PROGRAMA DE TRABALHO

(Inc.II, § 2º, Art.2º)

02 PODER EXECUTIVO**09 SEC. MUN. DE INFRAESTRUTURA, TRANSPORTES E SERVIÇOS PÚBLICOS**

Código	Especificação	Operação Especial	Projetos	Atividades	T o t a l
04	Administração		40.000,00	3.991.000,00	4.031.000,00
04	122 Administração Geral		40.000,00	3.991.000,00	4.031.000,00
04	122 0401 GESTÃO ADMINISTRATIVA DO MUNICÍPIO			3.991.000,00	3.991.000,00
04.122.0401.2033.0000	Gestão Administrativa de Pessoal da Secretaria de Infraestrutura, Transporte e Serviços Públicos			1.240.000,00	1.240.000,00
04.122.0401.2034.0000	Manutenção das Atividades Gerais da Secretaria de Infraestrutura, Transporte e Serviços Públicos			2.701.000,00	2.701.000,00
04.122.0401.2133.0000	Manutenção Preventiva de Bens Móveis e Imóveis			50.000,00	50.000,00
04	122 0402 REEQUIPAMENTO DO MUNICÍPIO		40.000,00		40.000,00
04.122.0402.1015.0000	Aquisição de Veículos, Móveis, Máquinas e Equipamentos Diversos		40.000,00		40.000,00
06	Segurança Pública		5.000,00	10.000,00	15.000,00
06	181 Policiamento		5.000,00	10.000,00	15.000,00
06	181 0601 SEGURANÇA PÚBLICA		5.000,00	10.000,00	15.000,00
06.181.0601.1096.0000	Aquisição de Veículos, Móveis, Máquinas e Equipamentos Diversos para o Segurança Municipal		5.000,00		5.000,00
06.181.0601.2137.0000	Manutenção das Atividades Gerais da Segurança Municipal			10.000,00	10.000,00
08	Assistência Social		46.000,00		46.000,00
08	243 Assistência à Criança e ao Adolescente		12.000,00		12.000,00
08	243 0801 CENTROS COMUNITÁRIOS		7.000,00		7.000,00
08.243.0801.1090.0000	Construção, Ampliação e/ou Reforma do Centro de Convivência para Jovens e Adolescentes.		7.000,00		7.000,00
08	243 0802 CONSELHO TUTELAR		5.000,00		5.000,00
08.243.0802.1201.0000	Construção ou Reforma da Sede Municipal do Conselho Tutelar		5.000,00		5.000,00
08	244 Assistência Comunitária		34.000,00		34.000,00
08	244 0801 CENTROS COMUNITÁRIOS		34.000,00		34.000,00
08.244.0801.1016.0000	Construção, Ampliação e/ou Reforma do Centro de Idosos		34.000,00		34.000,00
13	Cultura		13.000,00		13.000,00
13	392 Difusão Cultural		13.000,00		13.000,00
13	392 1301 DIFUSÃO CULTURA - BIBLIOTECA		10.000,00		10.000,00
13.392.1301.1202.0000	Construção, Ampliação e/ou Reforma da Biblioteca Municipal		10.000,00		10.000,00
13	392 1302 CULTURA		3.000,00		3.000,00
13.392.1302.1092.0000	Construção, Ampliação e/ou Reforma do Centro Cultural		3.000,00		3.000,00
15	Urbanismo		2.746.084,36	1.776.000,00	4.522.084,36
15	122 Administração Geral		970.000,00	100.000,00	1.070.000,00
15	122 0402 REEQUIPAMENTO DO MUNICÍPIO		120.000,00		120.000,00
15.122.0402.1017.0000	Aquisição de Veículos, Móveis, Máquinas e Equipamentos Diversos para o Setor de Obras e Serviços Públicos		50.000,00		50.000,00
15.122.0402.1018.0000	Aquisição de Máquinas Pesadas, Trator, Retroescavadeira e Outros		60.000,00		60.000,00
15.122.0402.1019.0000	Aquisição e/ou Desapropriação de Imóveis		10.000,00		10.000,00

**PREFEITURA MUNICIPAL DE JACUIPE**

Rua Prefeito Mario Acioly Wanderley, s/n - CNPJ:12247755/0001-74

Orçamento Programa - Exercício de 2025

Anexo 06

Página 11

PROGRAMA DE TRABALHO

(Inc.II, § 2º, Art.2º)

02 PODER EXECUTIVO**09 SEC. MUN. DE INFRAESTRUTURA, TRANSPORTES E SERVIÇOS PÚBLICOS**

Código	Especificação	Operação Especial	Projetos	Atividades	T o t a l
15 122 1501	EXPANSÃO FÍSICA DOS PRÉDIOS PÚBLICOS		850.000,00	100.000,00	950.000,00
15.122.1501.1020.0000	Construção, Ampliação e/ou Reforma dos Prédios Públicos Municipais		850.000,00		850.000,00
15.122.1501.2035.0000	Manutenção dos Prédios Públicos Municipais			100.000,00	100.000,00
15 451	Infra-Estrutura Urbana		1.776.084,36	176.000,00	1.952.084,36
15 451 1502	PAVIMENTAÇÃO: ASFALTO, CALÇAMENTO E MEIO - FIO		662.888,56	56.000,00	718.888,56
15.451.1502.1021.0000	Construção e/ou Reposição de Calçamento, Meio-fio e Pavimentação Asfáltica		609.888,56		609.888,56
15.451.1502.1022.0000	Construção, Reforma, Melhoramentos e/ou Ampliação da Calçamento		53.000,00		53.000,00
15.451.1502.2036.0000	Manutenção de Calçamentos, Meio-fio e Asfalto			56.000,00	56.000,00
15 451 1503	CEMITÉRIO PÚBLICO		32.000,00	20.000,00	52.000,00
15.451.1503.1023.0000	Construção, Reforma, Melhoramentos e/ou Ampliação de Cemitérios Públicos, Necrópoles e Velórios		32.000,00		32.000,00
15.451.1503.2037.0000	Manutenção de Cemitérios Públicos, Necrópoles e Velórios			20.000,00	20.000,00
15 451 1504	INFRAESTRUTURA URBANA - PRAÇAS, PARQUES, JARDINS E OUTROS		520.000,00	50.000,00	570.000,00
15.451.1504.1024.0000	Construção, Reforma e/ou Ampliação de Praças, Parques, Jardins e Outros		330.000,00		330.000,00
15.451.1504.1025.0000	Construção, Ampliação e/ou Reforma de Praça Multiesportiva / Centro de Lazer / Pátio de Eventos		190.000,00		190.000,00
15.451.1504.2038.0000	Manutenção das Praças, Parques e Jardins			50.000,00	50.000,00
15 451 1505	MODERNIZAÇÃO DE FEIRAS LIVRES		20.000,00		20.000,00
15.451.1505.1026.0000	Construção, Reforma e/ou Ampliação de Feiras Livres		20.000,00		20.000,00
15 451 1507	ACADEMIA DA CIDADE		20.000,00	50.000,00	70.000,00
15.451.1507.1027.0000	Construção, Ampliação e/ou Reforma da Academia da Cidade		20.000,00		20.000,00
15.451.1507.2039.0000	Implantação e Manutenção da Academia da Cidade			50.000,00	50.000,00
15 451 1508	AMPLIAÇÃO E PRESERVAÇÃO DO PATRIMÔNIO		71.000,00		71.000,00
15.451.1508.1029.0000	Construção, Ampliação e/ou Reforma de Pórtico da Cidade de Jacuípe		10.000,00		10.000,00
15.451.1508.1200.0000	Construção, Ampliação e/ou Reforma do Anel Viário de Jacuípe		10.000,00		10.000,00
15.451.1508.1203.0000	Construção, Ampliação e/ou Reforma de Parada de Onibus		51.000,00		51.000,00
15 451 2602	ESTRADAS VICINAIS		450.195,80		450.195,80
15.451.2602.1028.0000	Construção e/ou Recuperação de Escadarias, Muros de Arrimo, Encostas e Outros		444.195,80		444.195,80
15.451.2602.1042.0000	Execução de Obras e Serviços de Aberturas de Estradas Vicinais		6.000,00		6.000,00
15 452	Serviços Urbanos			1.500.000,00	1.500.000,00
15 452 1506	CIDADE LIMPA			1.500.000,00	1.500.000,00
15.452.1506.2040.0000	Manutenção dos Serviços de Limpeza Pública			1.500.000,00	1.500.000,00
16	Habitação		1.353.000,00	763.000,00	2.116.000,00
16 482	Habitação Urbana		916.000,00	303.000,00	1.219.000,00
16 482 1601	HABITAÇÕES POPULARES		32.000,00		32.000,00
16.482.1601.1031.0000	Construção, Reforma e/ou Ampliação de Casas Populares		32.000,00		32.000,00
16 482 1701	MELHORIA SANITÁRIA DOMICILIARES		210.000,00		210.000,00
16.482.1701.1032.0000	Construção e/ou Melhoria Sanitárias Domiciliares na Zona Urbana e Rural		210.000,00		210.000,00

**PREFEITURA MUNICIPAL DE JACUIPE**

Rua Prefeito Mario Acioly Wanderley, s/n - CNPJ:12247755/0001-74

Orçamento Programa - Exercício de 2025
Anexo 06
Página 12**PROGRAMA DE TRABALHO**

(Inc.II, § 2º, Art.2º)

02 PODER EXECUTIVO**09 SEC. MUN. DE INFRAESTRUTURA, TRANSPORTES E SERVIÇOS PÚBLICOS**

Código	Especificação	Operação Especial	Projetos	Atividades	T o t a l
16 482 1702	SANEAMENTO E ESGOTAMENTO SANITÁRIO NA ZONA URBANA E RURAL		674.000,00	303.000,00	977.000,00
16.482.1702.1033.0000	Construção, Ampliação e Melhoria de Esgotos, Galerias, Bueiros e Outros		337.000,00		337.000,00
16.482.1702.1034.0000	Construção, Ampliação, Reforma de Esgotamento sanitário na zona urbana e Rural		337.000,00		337.000,00
16.482.1702.2041.0000	Manutenção do Sistema de Saneamento Básico			303.000,00	303.000,00
16 544	Recursos Hídricos		437.000,00	460.000,00	897.000,00
16 544 1703	RECURSOS HÍDRICOS: ABASTECIMENTO D'ÁGUA		437.000,00	460.000,00	897.000,00
16.544.1703.1035.0000	Construção de Adutoras, Açudes, Barragens, Cisternas, Poços Artesianos e Amazonas entre Outros		227.000,00		227.000,00
16.544.1703.1036.0000	Construção, Ampliação, Reforma dos Chafariz da Zona Urbana e Rural		210.000,00		210.000,00
16.544.1703.2042.0000	Manutenção de Sistemas de Abastecimento D'Água			250.000,00	250.000,00
16.544.1703.2043.0000	Manutenção dos Chafariz da Zona Urbana e Rural			210.000,00	210.000,00
20	Agricultura		41.000,00		41.000,00
20 605	Abastecimento		41.000,00		41.000,00
20 605 2001	PROMOÇÃO DO ABASTECIMENTO E DA PECUÁRIA: MATADOUROS, AÇOUGUES E MERCADOS		41.000,00		41.000,00
20.605.2001.1037.0000	Construção, Ampliação e Reforma de Matadouros, Açougues, Mercados e Outros		41.000,00		41.000,00
25	Energia		979.000,00	1.725.000,00	2.704.000,00
25 752	Energia Elétrica		979.000,00	1.725.000,00	2.704.000,00
25 752 2501	GESTÃO DO SISTEMA DE ILUMINAÇÃO PÚBLICA		774.000,00	1.405.000,00	2.179.000,00
25.752.2501.1038.0000	Ampliação do Sistema de Iluminação Pública na Sede, Distritos e Povoados		390.000,00		390.000,00
25.752.2501.1039.0000	Aquisição de Equipamentos e Postes para o Sistema de Iluminação Pública		384.000,00		384.000,00
25.752.2501.2044.0000	Manutenção do Sistema de Iluminação Pública na Sede, Distritos e Povoados			1.405.000,00	1.405.000,00
25 752 2502	ELETRIFICAÇÃO RURAL		205.000,00	320.000,00	525.000,00
25.752.2502.1040.0000	Realização de Obras de Eletrificação Rural		205.000,00		205.000,00
25.752.2502.2045.0000	Elaboração de Projetos de Eletrificação Rural			320.000,00	320.000,00
26	Transporte		1.659.500,00	100.000,00	1.759.500,00
26 782	Transporte Rodoviário		1.659.500,00	100.000,00	1.759.500,00
26 782 2601	OBRAS RODOVIÁRIAS		1.025.500,00	100.000,00	1.125.500,00
26.782.2601.1041.0000	Construção e/ou Recuperação de Rodovias Municipais, Passagens Molhadas, Pontes e Outros		1.025.500,00		1.025.500,00
26.782.2601.2046.0000	Manutenção de Estradas Municipais, Passagens Molhadas, Pontes e Outros			100.000,00	100.000,00
26 782 2602	ESTRADAS VICINAIS		629.000,00		629.000,00
26.782.2602.1042.0000	Execução de Obras e Serviços de Aberturas de Estradas Vicinais		629.000,00		629.000,00
26 782 2603	ABRIGOS DE PASSAGEIROS		5.000,00		5.000,00
26.782.2603.1043.0000	Construção, Ampliação e/ou Reforma de Abrigos de Passageiros		5.000,00		5.000,00
27	Desporto e Lazer		20.000,00		20.000,00



PREFEITURA MUNICIPAL DE JACUIPE

Rua Prefeito Mario Acioly Wanderley, s/n - CNPJ:12247755/0001-74

Orçamento Programa - Exercício de 2025
Anexo 06
Página 13

PROGRAMA DE TRABALHO

(Inc.II, § 2º, Art.2º)

02 PODER EXECUTIVO

09 SEC. MUN. DE INFRAESTRUTURA, TRANSPORTES E SERVIÇOS PÚBLICOS

Código	Especificação	Operação Especial	Projetos	Atividades	T o t a l
27	812	Desporto Comunitário	20.000,00		20.000,00
27	812	2701	DESPORTO AMADOR	20.000,00	20.000,00
27.812.2701.1044.0000	Construção, Reforma e/ou Ampliação de Campos de Futebol, Ginásios de Esportes, Quadras Poliesportivas entre Outros		20.000,00		20.000,00
TOTAL		0,00	6.902.584,36	8.365.000,00	15.267.584,36



PREFEITURA MUNICIPAL DE JACUIPE

Rua Prefeito Mario Acioly Wanderley, s/n - CNPJ:12247755/0001-74

Orçamento Programa - Exercício de 2025

Anexo 06

Página 14

PROGRAMA DE TRABALHO

(Inc.II, § 2º, Art.2º)

02 PODER EXECUTIVO

10 SECRETARIA DE CONTROLE INTERNO

Código	Especificação	Operação Especial	Projetos	Atividades	T o t a l
04	Administração		2.000,00	55.000,00	57.000,00
04	124 Controle Interno		2.000,00	55.000,00	57.000,00
04	124 0401 GESTÃO ADMINISTRATIVA DO MUNICÍPIO			55.000,00	55.000,00
04.124.0401.2047.0000	Gestão Administrativa de Pessoal do Controle Interno			50.000,00	50.000,00
04.124.0401.2048.0000	Manutenção das Atividades Gerais do Controle Interno			5.000,00	5.000,00
04	124 0402 REEQUIPAMENTO DO MUNICÍPIO		2.000,00		2.000,00
04.124.0402.1045.0000	Aquisição de Móveis, Máquinas e Equipamentos Diversos para o Controle Interno		2.000,00		2.000,00
TOTAL		0,00	2.000,00	55.000,00	57.000,00

**PREFEITURA MUNICIPAL DE JACUIPE**

Rua Prefeito Mario Acioly Wanderley, s/n - CNPJ:12247755/0001-74

Orçamento Programa - Exercício de 2025

Anexo 06

Página 15

PROGRAMA DE TRABALHO

(Inc.II, § 2º, Art.2º)

03 FUNDOS**01 FUNDO MUNICIPAL DE SAÚDE - FMS**

Código	Especificação	Operação Especial	Projetos	Atividades	T o t a l
10	Saúde		756.000,00	8.358.749,07	9.114.749,07
10	122	Administração Geral	89.000,00	1.513.249,07	1.602.249,07
10	122	0403 APOIO AOS CONSELHOS MUNICIPAIS	2.000,00	5.000,00	7.000,00
10.122.0403.1046.0000	Aquisição de Móveis, Máquinas e Equipamentos Diversos para o Conselho Municipal de Saúde		2.000,00		2.000,00
10.122.0403.2049.0000	Manutenção do Conselho Municipal de Saúde			5.000,00	5.000,00
10	122	1001 GESTÃO ADMINISTRATIVA DO FMS		1.500.249,07	1.500.249,07
10.122.1001.2050.0000	Gestão de Pessoal do Fundo Municipal de Saúde - FMS			701.000,00	701.000,00
10.122.1001.2051.0000	Manutenção das Atividades Gerais do Fundo Municipal de Saúde			719.249,07	719.249,07
10.122.1001.2052.0000	Distribuição de Próteses, Cadeiras de Rodas, Leite e Outros			50.000,00	50.000,00
10.122.1001.2133.0000	Manutenção Preventiva de Bens Móveis e Imóveis			30.000,00	30.000,00
10	122	1002 REEQUIPAMENTO DO FMS	80.000,00		80.000,00
10.122.1002.1047.0000	Aquisição de Veículos, Móveis, Máquinas e Equipamentos Diversos		80.000,00		80.000,00
10	122	1005 AMPLIAÇÃO DA REDE FÍSICA DE SAÚDE	7.000,00		7.000,00
10.122.1005.1051.0000	Aquisição e/ou Desapropriação de Imóveis		7.000,00		7.000,00
10	122	1020 Enfrentamento ao COVID-19		8.000,00	8.000,00
10.122.1020.2132.0000	Atividade do Enfrentamento ao COVID-19			8.000,00	8.000,00
10	301	Atenção Básica	477.000,00	5.214.000,00	5.691.000,00
10	301	1005 AMPLIAÇÃO DA REDE FÍSICA DE SAÚDE	231.000,00	759.000,00	990.000,00
10.301.1005.1049.0000	Construção, Reforma e/ou Ampliação de Unidades Básica de Saúde - UBS		165.000,00		165.000,00
10.301.1005.1050.0000	Construção, Reforma e/ou Ampliação do Centro Odontológico		66.000,00		66.000,00
10.301.1005.2053.0000	Manutenção das Unidades Básica de Saúde			759.000,00	759.000,00
10	301	1006 PROGRAMA DE SAÚDE DA FAMÍLIA - PSF	105.000,00	2.494.000,00	2.599.000,00
10.301.1006.1052.0000	Aquisição de Veículos, Móveis, Equipamentos e Utensílios Diversos para o PSF		105.000,00		105.000,00
10.301.1006.2055.0000	Gestão de Pessoal do PSF			1.522.000,00	1.522.000,00
10.301.1006.2056.0000	Manutenção das Atividades Gerais do PSF			972.000,00	972.000,00
10	301	1007 PROGRAMA DOS AGENTES COMUNITÁRIOS DA SAÚDE - PACS	72.000,00	1.537.000,00	1.609.000,00
10.301.1007.1053.0000	Aquisição de Veículos, Móveis, Equipamentos e Utensílios Diversos para o PACS		72.000,00		72.000,00
10.301.1007.2057.0000	Gestão de Pessoal do PACS			1.032.000,00	1.032.000,00
10.301.1007.2058.0000	Manutenção das Atividades do PACS			505.000,00	505.000,00
10	301	1008 PROGRAMA SAÚDE BUCAL	62.000,00	400.000,00	462.000,00
10.301.1008.1054.0000	Aquisição de Veículos, Móveis, Equipamentos e Utensílios Diversos para o SAÚDE BUCAL		62.000,00		62.000,00
10.301.1008.2059.0000	Gestão de Pessoal da SAÚDE BUCAL			106.000,00	106.000,00
10.301.1008.2060.0000	Manutenção das Ações do Programa SAÚDE BUCAL			294.000,00	294.000,00
10	301	1009 NÚCLEO DE ATENDIMENTO À SAÚDE DA FAMÍLIA - NASF	7.000,00	16.000,00	23.000,00
10.301.1009.1055.0000	Aquisição de Móveis, Máquinas e Equipamentos Diversos para o NASF		7.000,00		7.000,00
10.301.1009.2061.0000	Gestão do Pessoal do NASF			6.000,00	6.000,00
10.301.1009.2062.0000	Manutenção do NASF			10.000,00	10.000,00

**PREFEITURA MUNICIPAL DE JACUIPE**

Rua Prefeito Mario Acioly Wanderley, s/n - CNPJ:12247755/0001-74

Orçamento Programa - Exercício de 2025

Anexo 06

Página 16

PROGRAMA DE TRABALHO

(Inc.II, § 2º, Art.2º)

03 FUNDOS**01 FUNDO MUNICIPAL DE SAÚDE - FMS**

Código	Especificação	Operação Especial	Projetos	Atividades	T o t a l
10 301 1019	Programa Mais Saúde para Todos			8.000,00	8.000,00
10.301.1019.2125.0000	Programa Mais Saúde para Todos			8.000,00	8.000,00
10 302	Assistência Hospitalar e Ambulatorial		163.000,00	496.000,00	659.000,00
10 302 1004	TRATAMENTO FORA DO DOMICÍLIO - TFD		6.000,00	30.000,00	36.000,00
10.302.1004.1048.0000	Aquisição de Veículos para o TFD		6.000,00		6.000,00
10.302.1004.2054.0000	Manutenção do Programa Tratamento Fora do Domicílio - TFD			30.000,00	30.000,00
10 302 1011	GESTÃO PLENA DO SISTEMA MUNICIPAL DE SAÚDE - MAC		130.000,00	297.000,00	427.000,00
10.302.1011.1056.0000	Aquisição de Veículos, Ambulâncias, UTI Móvel, Móveis e Equipamentos Médico Hospital		130.000,00		130.000,00
10.302.1011.2063.0000	Gestão de Pessoal dos Serviços Hospitalares e Ambulatorial do Município			197.000,00	197.000,00
10.302.1011.2064.0000	Manutenção dos Serviços Hospitalares e Ambulatoriais do Município			100.000,00	100.000,00
10 302 1012	CENTRO DE ESPECIALIZAÇÃO ODONTOLÓGICA - CEO		6.000,00	6.000,00	12.000,00
10.302.1012.1057.0000	Aquisição de Móveis, Máquinas e Equipamentos Diversos para o CEO		6.000,00		6.000,00
10.302.1012.2065.0000	Gestão de Pessoal do CEO			4.000,00	4.000,00
10.302.1012.2066.0000	Manutenção das Atividades Gerais do CEO			2.000,00	2.000,00
10 302 1013	SERVIÇO DE ATENDIMENTO MÉDICO DE URGÊNCIA - SAMU		21.000,00	10.000,00	31.000,00
10.302.1013.1058.0000	Aquisição de Veículos, Móveis, Máquinas e Equipamentos destinados ao SAMU		21.000,00		21.000,00
10.302.1013.2067.0000	Gestão de Pessoal do SAMU			7.000,00	7.000,00
10.302.1013.2068.0000	Manutenção dos Serviços de Atendimento Médico de Urgência (SAMU)			3.000,00	3.000,00
10 302 1014	PROGRAMA MAIS MÉDICOS			153.000,00	153.000,00
10.302.1014.2069.0000	Manutenção do Programa Mais Médicos			153.000,00	153.000,00
10 303	Suporte Profilático e Terapêutico			278.000,00	278.000,00
10 303 1016	FARMÁCIA BÁSICA			278.000,00	278.000,00
10.303.1016.2070.0000	Manutenção das Ações do Programa Farmácia Básica			278.000,00	278.000,00
10 304	Vigilância Sanitária		11.000,00	367.000,00	378.000,00
10 304 1017	VIGILÂNCIA SANITÁRIA		11.000,00	367.000,00	378.000,00
10.304.1017.1060.0000	Aquisição de Móveis, Máquinas e Equipamentos Diversos		11.000,00		11.000,00
10.304.1017.2071.0000	Gestão de Pessoal da Vigilância Sanitária			283.000,00	283.000,00
10.304.1017.2072.0000	Manutenção das Atividades Vinculadas aos Serviços de Vigilância			84.000,00	84.000,00
10 305	Vigilância Epidemiológica		16.000,00	490.500,00	506.500,00
10 305 1018	VIGILÂNCIA EM SAÚDE		16.000,00	490.500,00	506.500,00
10.305.1018.1061.0000	Aquisição de Móveis e Equipamentos para a Epidemiologia e Controle de Doenças Endêmicas		16.000,00		16.000,00
10.305.1018.2073.0000	Gestão de Pessoal da Epidemiologia e Controle de Doenças Endêmicas			456.500,00	456.500,00
10.305.1018.2074.0000	Manutenção das Ações de Epidemiologia e Controle de Doenças Endêmicas			34.000,00	34.000,00
28	Encargos Especiais	2.000,00			2.000,00
28 846	Outros Encargos Especiais	2.000,00			2.000,00



PREFEITURA MUNICIPAL DE JACUIPE

Rua Prefeito Mario Acioly Wanderley, s/n - CNPJ:12247755/0001-74

Orçamento Programa - Exercício de 2025
Anexo 06
Página 17

PROGRAMA DE TRABALHO

(Inc.II, § 2º, Art.2º)

03 FUNDOS						
01 FUNDO MUNICIPAL DE SAÚDE - FMS						
Código	Especificação	Operação Especial	Projetos	Atividades	T o t a l	
28 846 0000	ENGARGOS ESPECIAIS	2.000,00			2.000,00	
28.846.0000.0008.0000	Indenizações e Restituições Diversas	2.000,00			2.000,00	
TOTAL		2.000,00	756.000,00	8.358.749,07	9.116.749,07	

**PREFEITURA MUNICIPAL DE JACUIPE**

Rua Prefeito Mario Acioly Wanderley, s/n - CNPJ:12247755/0001-74

Orçamento Programa - Exercício de 2025

Anexo 06

Página 18

PROGRAMA DE TRABALHO

(Inc.II, § 2º, Art.2º)

03 FUNDOS**02 FUNDO MUNICIPAL DE EDUCAÇÃO - FME**

Código	Especificação	Operação Especial	Projetos	Atividades	T o t a l
12	Educação		1.480.200,00	20.988.326,78	22.468.526,78
12	032	Controle Externo	1.000,00	4.000,00	5.000,00
12	032	0403 APOIO AOS CONSELHOS MUNICIPAIS	1.000,00	4.000,00	5.000,00
12.032.0403.1062.0000	Aquisição de Móveis, Máquinas e Equipamentos Diversos para o Conselho		1.000,00		1.000,00
12.032.0403.2075.0000	Manutenção dos Conselhos de Educação			4.000,00	4.000,00
12	122	Administração Geral	30.000,00	402.000,00	432.000,00
12	122	1201 GESTÃO ADMINISTRATIVA DO FUNDO MUNICIPAL DE EDUCAÇÃO		402.000,00	402.000,00
12.122.1201.2076.0000	Manutenção das Atividades Gerais do Fundo Municipal de Educação			352.000,00	352.000,00
12.122.1201.2119.0000	Aperfeiçoamento Pedagógico para os Profissionais da Educação			30.000,00	30.000,00
12.122.1201.2133.0000	Manutenção Preventiva de Bens Móveis e Imóveis			20.000,00	20.000,00
12	122	1202 REEQUIPAMENTO DO FME	30.000,00		30.000,00
12.122.1202.1063.0000	Aquisição de Veículos, Móveis, Máquinas e Equipamentos Diversos		30.000,00		30.000,00
12	306	Alimentação e Nutrição		588.000,00	588.000,00
12	306	1203 PROGRAMA NACIONAL DE ALIMENTAÇÃO ESCOLAR - PNAE		588.000,00	588.000,00
12.306.1203.2077.0000	Manutenção do Programa Nacional de Alimentação Escolar - PNAE			588.000,00	588.000,00
12	361	Ensino Fundamental	1.057.200,00	15.686.326,78	16.743.526,78
12	361	0408 DESAPROPRIAÇÃO DE IMÓVEIS	3.000,00		3.000,00
12.361.0408.1072.0000	Aquisição e/ou Desapropriação de Imóveis destinado as Atividades do Ensino		3.000,00		3.000,00
12	361	1201 GESTÃO ADMINISTRATIVA DO FUNDO MUNICIPAL DE EDUCAÇÃO		5.000,00	5.000,00
12.361.1201.2119.0000	Aperfeiçoamento Pedagógico para os Profissionais da Educação			5.000,00	5.000,00
12	361	1204 PROGRAMA NACIONAL DE TRANSPORTE ESCOLAR - PNATE	9.000,00	488.000,00	497.000,00
12.361.1204.1064.0000	Aquisição de Veículos, Móveis, Máquinas e Equipamentos Diversos		9.000,00		9.000,00
12.361.1204.2078.0000	Manutenção do Programa Nacion. de Transport. Escolar - PNATE			168.000,00	168.000,00
12.361.1204.2118.0000	Apoio ao Transporte Escolar - Estado			320.000,00	320.000,00
12	361	1205 PLANO DE AÇÃO ARTICULADO - PAR	22.800,00		22.800,00
12.361.1205.1065.0000	Aquisição de Veículos, Móveis, Máquinas e Equipamentos Diversos		22.800,00		22.800,00
12	361	1206 EXPANSÃO DA REDE MUNICIPAL DE ENSINO	887.400,00		887.400,00
12.361.1206.1019.0000	Aquisição e/ou Desapropriação de Imóveis		10.000,00		10.000,00
12.361.1206.1066.0000	Construção, Ampliação e/ou Reforma de Escolas		190.000,00		190.000,00
12.361.1206.1067.0000	Construção, Ampliação e/ou Reforma de Quadra Poliesportiva nas Escolas		100.000,00		100.000,00
12.361.1206.1068.0000	Construção, Ampliação e/ou Reforma de Quadra Poliesportiva e Ginásio de Esporte para o Ensino		145.000,00		145.000,00
12.361.1206.1070.0000	Construção, Ampliação e Reforma de Unidades do Ensino no Município		221.400,00		221.400,00
12.361.1206.1071.0000	Construção, Ampliação e Reforma de Escolas		221.000,00		221.000,00

**PREFEITURA MUNICIPAL DE JACUIPE**

Rua Prefeito Mario Acioly Wanderley, s/n - CNPJ:12247755/0001-74

Orçamento Programa - Exercício de 2025

Anexo 06

Página 19

PROGRAMA DE TRABALHO

(Inc.II, § 2º, Art.2º)

03 FUNDOS**02 FUNDO MUNICIPAL DE EDUCAÇÃO - FME**

Código	Especificação	Operação Especial	Projetos	Atividades	T o t a l
12 361 1207	PROGRAMA DINHEIRO DIRETO NA ESCOLA - PDDE			12.200,00	12.200,00
12.361.1207.2080.0000	Manutenção do Programa Dinheiro Direto na Escola - PDDE			12.200,00	12.200,00
12 361 1209	MANUTENÇÃO DO FUNDO DE DESENVOLVIMENTO DA EDUCAÇÃO BÁSICA - FUNDEB		80.000,00	2.609.216,14	2.689.216,14
12.361.1209.1073.0000	Aquisição de Veículos, Móveis, Máquinas e Equipamentos Diversos, destinados ao Ensino		80.000,00		80.000,00
12.361.1209.2083.0000	Manutenção das Atividades Gerais do Ensino Fundamental			2.574.216,14	2.574.216,14
12.361.1209.2084.0000	Aquisição de Material Didático-Escolares			25.000,00	25.000,00
12.361.1209.2141.0000	Implantação e Manutenção do Programa de Formação Continuada em Serviço			10.000,00	10.000,00
12 361 1210	GESTÃO ADMINISTRATIVA DO FUNDEB			8.942.864,52	8.942.864,52
12.361.1210.2085.0000	Gestão Administrativa de Pessoal do Fundeb - 70%			8.705.864,52	8.705.864,52
12.361.1210.2086.0000	Gestão Administrativa de Pessoal do Fundeb - 30%			237.000,00	237.000,00
12 361 1214	DESENVOLVIMENTO DA EDUCAÇÃO DE QUALIDADE		55.000,00	3.629.046,12	3.684.046,12
12.361.1214.1073.0000	Aquisição de Veículos, Móveis, Máquinas e Equipamentos Diversos, destinados ao Ensino		55.000,00		55.000,00
12.361.1214.2083.0000	Manutenção das Atividades Gerais do Ensino Fundamental			500.000,00	500.000,00
12.361.1214.2084.0000	Aquisição de Material Didático-Escolares			110.000,00	110.000,00
12.361.1214.2134.0000	Gestão de Pessoal do Ensino Fundamental			2.569.046,12	2.569.046,12
12.361.1214.2140.0000	Implantação e Manutenção do Trabalho dos Colaboradores			440.000,00	440.000,00
12.361.1214.2141.0000	Implantação e Manutenção do Programa de Formação Continuada em Serviço			10.000,00	10.000,00
12 364	Ensino Superior			10.000,00	10.000,00
12 364 1213	TRANSPORTE UNIVERSITÁRIO			10.000,00	10.000,00
12.364.1213.2121.0000	Apoio ao Transporte Universitário			10.000,00	10.000,00
12 365	Educação Infantil		392.000,00	3.289.000,00	3.681.000,00
12 365 1206	EXPANSÃO DA REDE MUNICIPAL DE ENSINO		322.000,00		322.000,00
12.365.1206.1074.0000	Construção, Reforma e/ou Ampliação de Unidades de Educação Infantil		111.000,00		111.000,00
12.365.1206.1075.0000	Construção, Ampliação e/ou Reforma de Creches		211.000,00		211.000,00
12 365 1209	MANUTENÇÃO DO FUNDO DE DESENVOLVIMENTO DA EDUCAÇÃO BÁSICA - FUNDEB			91.000,00	91.000,00
12.365.1209.2087.0000	Manutenção das Atividades Gerais do Ensino Infantil			91.000,00	91.000,00
12 365 1210	GESTÃO ADMINISTRATIVA DO FUNDEB			2.946.000,00	2.946.000,00
12.365.1210.2088.0000	Gestão de Pessoal do Ensino Infantil - 70%			1.015.000,00	1.015.000,00
12.365.1210.2089.0000	Gestão de Pessoal do Ensino Infantil - 30%			64.000,00	64.000,00
12.365.1210.2144.0000	Gestão de Pessoal do Ensino Infantil - 70% CRECHE			1.851.000,00	1.851.000,00
12.365.1210.2148.0000	Gestão de Pessoal do Ensino Infantil - 30% CRECHE			16.000,00	16.000,00
12 365 1211	BRASIL CARINHOSO		60.000,00	21.000,00	81.000,00
12.365.1211.1069.0000	Aquisição de Veículos, Móveis, Máquinas e Equipamentos Diversos		60.000,00		60.000,00
12.365.1211.2081.0000	Manutenção das Creches			21.000,00	21.000,00
12 365 1214	DESENVOLVIMENTO DA EDUCAÇÃO DE QUALIDADE		10.000,00	231.000,00	241.000,00
12.365.1214.1074.0000	Construção, Reforma e/ou Ampliação de Unidades de Educação Infantil		10.000,00		10.000,00
12.365.1214.2087.0000	Manutenção das Atividades Gerais do Ensino Infantil			210.000,00	210.000,00
12.365.1214.2135.0000	Gestão do Pessoal do Ensino Infantil			21.000,00	21.000,00
12 366	Educação de Jovens e Adultos			1.009.000,00	1.009.000,00

**PREFEITURA MUNICIPAL DE JACUIPE**

Rua Prefeito Mario Acioly Wanderley, s/n - CNPJ:12247755/0001-74

Orçamento Programa - Exercício de 2025

Anexo 06

Página 20

PROGRAMA DE TRABALHO

(Inc.II, § 2º, Art.2º)

03 FUNDOS**02 FUNDO MUNICIPAL DE EDUCAÇÃO - FME**

Código	Especificação	Operação Especial	Projetos	Atividades	T o t a l
12 366 1208	PROGRAMA BRASIL ALFABETIZADO			3.000,00	3.000,00
12.366.1208.2082.0000	Manutenção do Programa Brasil Alfabetizado			3.000,00	3.000,00
12 366 1210	GESTÃO ADMINISTRATIVA DO FUNDEB			964.000,00	964.000,00
12.366.1210.2090.0000	Gestão Administrativa de Pessoal do EJA (70%)			960.000,00	960.000,00
12.366.1210.2091.0000	Gestão Administrativa de Pessoal do EJA (30%)			4.000,00	4.000,00
12 366 1214	DESENVOLVIMENTO DA EDUCAÇÃO DE QUALIDADE			42.000,00	42.000,00
12.366.1214.2136.0000	Gestão do Pessoal da Educação de Jovens e Adultos			11.000,00	11.000,00
12.366.1214.2142.0000	Manutenção das Atividades do EJA			31.000,00	31.000,00
28	Encargos Especiais	10.000,00			10.000,00
28 843	Serviço da Dívida Interna	10.000,00			10.000,00
28 843 0000	ENGARGOS ESPECIAIS	10.000,00			10.000,00
28.843.0000.0009.0000	Indenizações e Restituições Diversas	10.000,00			10.000,00
TOTAL		10.000,00	1.480.200,00	20.988.326,78	22.478.526,78

**PREFEITURA MUNICIPAL DE JACUIPE**

Rua Prefeito Mario Acioly Wanderley, s/n - CNPJ:12247755/0001-74

Orçamento Programa - Exercício de 2025

Anexo 06

Página 21

PROGRAMA DE TRABALHO

(Inc.II, § 2º, Art.2º)

03 FUNDOS**03 FUNDO MUNICIPAL DE ASSISTÊNCIA SOCIAL - FMAS**

Código	Especificação	Operação Especial	Projetos	Atividades	T o t a l
08	Assistência Social		262.000,00	2.799.400,00	3.061.400,00
08	032 Controle Externo		2.000,00	4.000,00	6.000,00
08	032 0403 APOIO AOS CONSELHOS MUNICIPAIS		2.000,00	4.000,00	6.000,00
08.032.0403.1076.0000	Aquisição de Móveis, Máquinas e Equipamentos Diversos		2.000,00		2.000,00
08.032.0403.2092.0000	Apoio aos Conselhos Municipais da Assistência Social			4.000,00	4.000,00
08	122 Administração Geral		78.000,00	988.000,00	1.066.000,00
08	122 0401 GESTÃO ADMINISTRATIVA DO MUNICÍPIO			20.000,00	20.000,00
08.122.0401.2133.0000	Manutenção Preventiva de Bens Móveis e Imóveis			20.000,00	20.000,00
08	122 0402 REEQUIPAMENTO DO MUNICÍPIO		20.000,00		20.000,00
08.122.0402.1004.0000	Aquisição de Móveis, Máquinas e Equipamentos Diversos para a Secretaria de Assistência Social		20.000,00		20.000,00
08	122 0408 DESAPROPRIAÇÃO DE IMÓVEIS		5.000,00		5.000,00
08.122.0408.1077.0000	Aquisição e/ou Desapropriação de Imóveis do Fundo Municipal de Assistência Social		5.000,00		5.000,00
08	122 0804 GESTÃO ADMINISTRATIVA DA UNIDADE - FMAS		10.000,00	963.000,00	973.000,00
08.122.0804.1019.0000	Aquisição e/ou Desapropriação de Imóveis		10.000,00		10.000,00
08.122.0804.2093.0000	Gestão de Pessoal do FMAS			270.000,00	270.000,00
08.122.0804.2094.0000	Manutenção das Atividades Gerais do FMAS			513.000,00	513.000,00
08.122.0804.2140.0000	Implantação e Manutenção do Trabalho dos Colaboradores			180.000,00	180.000,00
08	122 0805 REEQUIPAMENTO DO FMAS		43.000,00		43.000,00
08.122.0805.1078.0000	Aquisição de Veículos, Móveis, Máquinas e Equipamentos Diversos		43.000,00		43.000,00
08	122 0814 Enfrentamento ao COVID-19			5.000,00	5.000,00
08.122.0814.2132.0000	Atividade do Enfrentamento ao COVID-19			5.000,00	5.000,00
08	130 Administração de Concessões		5.000,00	5.000,00	10.000,00
08	130 0803 SUBVENÇÕES A ENTIDADES SEM FINS LUCRATIVOS		5.000,00	5.000,00	10.000,00
08.130.0803.1079.0000	Concessão de Subvenções a Entidades de Assistência Social		5.000,00		5.000,00
08.130.0803.2095.0000	Concessão de Subvenções a Entidades de Assistência Social			5.000,00	5.000,00
08	241 Assistência ao Idoso		2.000,00	1.000,00	3.000,00
08	241 0815 CENTRO DE CONVIVENCIA DO IDOSO		2.000,00	1.000,00	3.000,00
08.241.0815.1016.0000	Construção, Ampliação e/ou Reforma do Centro de Idosos		1.000,00		1.000,00
08.241.0815.1204.0000	Aquisição de Veículos, Móveis, Máquinas, Equipamentos Diversos e outros.		1.000,00		1.000,00
08.241.0815.2143.0000	Manutenção das Atividades do Fundo Municipal do Idoso			1.000,00	1.000,00
08	242 Assistência ao Portador de Deficiência			5.000,00	5.000,00
08	242 0808 PROGRAMA PROTEÇÃO SOCIAL ESPECIAL			5.000,00	5.000,00
08.242.0808.2098.0000	Manutenção das Atividades do Piso de Transição de Média Complexidade (Portador de deficiência)			5.000,00	5.000,00
08	243 Assistência à Criança e ao Adolescente		24.000,00	314.000,00	338.000,00
08	243 0801 CENTROS COMUNITÁRIOS		15.000,00		15.000,00
08.243.0801.1090.0000	Construção, Ampliação e/ou Reforma do Centro de Convivência para Jovens e Adolescentes.		15.000,00		15.000,00



PREFEITURA MUNICIPAL DE JACUIPE

Rua Prefeito Mario Acioly Wanderley, s/n - CNPJ:12247755/0001-74

Orçamento Programa - Exercício de 2025

Anexo 06

Página 22

PROGRAMA DE TRABALHO

(Inc.II, § 2º, Art.2º)

03 FUNDOS

03 FUNDO MUNICIPAL DE ASSISTÊNCIA SOCIAL - FMAS

Código	Especificação	Operação Especial	Projetos	Atividades	T o t a l
08 243 0802	CONSELHO TUTELAR		9.000,00	306.000,00	315.000,00
08.243.0802.1080.0000	Aquisição de Móveis, Máquinas e Equipamentos Diversos para o Conselho Tutelar		5.000,00		5.000,00
08.243.0802.1201.0000	Construção ou Reforma da Sede Municipal do Conselho Tutelar		4.000,00		4.000,00
08.243.0802.2096.0000	Gestão de Pessoal do Conselho Tutelar			296.000,00	296.000,00
08.243.0802.2097.0000	Manutenção das Atividades Gerais do Conselho Tutelar			10.000,00	10.000,00
08 243 0806	PROGRAMA PROTEÇÃO SOCIAL BÁSICA			3.000,00	3.000,00
08.243.0806.2099.0000	Manutenção das Ações do Piso Básico Variável - PBV II - Assistência a Criança e ao Adolescente			3.000,00	3.000,00
08 243 0808	PROGRAMA PROTEÇÃO SOCIAL ESPECIAL			5.000,00	5.000,00
08.243.0808.2100.0000	Ações Estratégicas do Programa de Erradicação do Trabalho Infantil			5.000,00	5.000,00
08 244	Assistência Comunitária		151.000,00	1.482.400,00	1.633.400,00
08 244 0801	CENTROS COMUNITÁRIOS		25.000,00		25.000,00
08.244.0801.1016.0000	Construção, Ampliação e/ou Reforma do Centro de Idosos		12.000,00		12.000,00
08.244.0801.1099.0000	Construção, Ampliação e/ou Reforma do CREAS		13.000,00		13.000,00
08 244 0804	GESTÃO ADMINISTRATIVA DA UNIDADE - FMAS		7.000,00	21.200,00	28.200,00
08.244.0804.1205.0000	Aquisição de Móveis, Máquinas e Equipamentos Diversos para o Programa PROCAD		7.000,00		7.000,00
08.244.0804.2145.0000	Gestão de Pessoal e Manutenção das Atividades Gerais do Programa PROCAD			21.200,00	21.200,00
08 244 0806	PROGRAMA PROTEÇÃO SOCIAL BÁSICA		65.000,00	363.200,00	428.200,00
08.244.0806.1081.0000	Aquisição de Equipamentos Diversos para o CRAS		40.000,00		40.000,00
08.244.0806.1207.0000	Construção, Ampliação e/ou Reforma do CRAS		25.000,00		25.000,00
08.244.0806.2101.0000	Gestão de Pessoal do CRAS			96.000,00	96.000,00
08.244.0806.2102.0000	Manutenção das atividades gerais do CRAS			257.000,00	257.000,00
08.244.0806.2114.0000	Manutenção do Programa de Benefício de Prestação Continuada - BPC NA ESCOLA- PBV II			5.200,00	5.200,00
08.244.0806.2115.0000	Manutenção das atividades gerais do PAIF - PBF (Estadual)			5.000,00	5.000,00
08 244 0807	SCFV - SERVIÇOS DE CONVIVÊNCIA E FORTALECIMENTO DE VÍNCULOS		29.000,00	113.000,00	142.000,00
08.244.0807.1082.0000	Aquisição de Equipamentos Diversos para o SCFV		29.000,00		29.000,00
08.244.0807.2103.0000	Gestão Administrativa de Pessoal do SCFV			13.000,00	13.000,00
08.244.0807.2104.0000	Manutenção das Atividades Gerais do SCFV			100.000,00	100.000,00
08 244 0808	PROGRAMA PROTEÇÃO SOCIAL ESPECIAL		8.000,00	243.000,00	251.000,00
08.244.0808.1083.0000	Aquisição de Equipamentos Diversos para o CREAS		8.000,00		8.000,00
08.244.0808.2105.0000	Gestão de Pessoal do CREAS			66.000,00	66.000,00
08.244.0808.2106.0000	Manutenção das Atividades Gerais do CREAS			177.000,00	177.000,00
08 244 0809	GESTÃO DESCENTRALIZADA DO SISTEMA UNICO DE ASSISTENCIA SOCIAL		4.000,00	58.000,00	62.000,00
08.244.0809.1084.0000	Aquisição de Equipamentos Diversos para o IGD SUAS		3.000,00		3.000,00
08.244.0809.1085.0000	Aquisição de Equipamentos Diversos para o Programa Auxilio Brasil - IGDPAB		1.000,00		1.000,00
08.244.0809.2107.0000	Manutenção do Programa do Índice de Gestão Descentralizado - IGD SUAS			22.000,00	22.000,00
08.244.0809.2109.0000	Manutenção do Índice Geral de Desenvolvimento do Programa Auxilio Brasil - IGDPAB			36.000,00	36.000,00



PREFEITURA MUNICIPAL DE JACUIPE

Rua Prefeito Mario Acioly Wanderley, s/n - CNPJ:12247755/0001-74

Orçamento Programa - Exercício de 2025

Anexo 06

Página 23

PROGRAMA DE TRABALHO

(Inc.II, § 2º, Art.2º)

03 FUNDOS

03 FUNDO MUNICIPAL DE ASSISTÊNCIA SOCIAL - FMAS

Código	Especificação	Operação Especial	Projetos	Atividades	T o t a l
08 244 0810	PROGRAMA CRIANÇA FELIZ		6.000,00	210.000,00	216.000,00
08.244.0810.1086.0000	Aquisição de Equipamentos Diversos para o CRIANÇA FELIZ		6.000,00		6.000,00
08.244.0810.2110.0000	Gestão de Pessoal do CRIANÇA FELIZ			53.000,00	53.000,00
08.244.0810.2111.0000	Manutenção das atividades gerais do CRIANÇA FELIZ			157.000,00	157.000,00
08 244 0811	ASSISTÊNCIA SOCIAL GERAL			307.000,00	307.000,00
08.244.0811.2112.0000	Distribuição Gratuita de Bens e Serviços de Caráter Social, com base em Lei de Benefício Eventual			300.000,00	300.000,00
08.244.0811.2113.0000	Assistência as Famílias em Situação de Risco e Vulnerabilidade Social			5.000,00	5.000,00
08.244.0811.2126.0000	Programa Bolsa Social Municipal			2.000,00	2.000,00
08 244 0816	BLOCO DA GESTÃO DO PROGRAMA BOLSA FAMÍLIA E DO CADASTRO ÚNICO		7.000,00	167.000,00	174.000,00
08.244.0816.1206.0000	Aquisição de Equipamentos Diversos para o Programa Bolsa Família - IGDBF		7.000,00		7.000,00
08.244.0816.2146.0000	Gestão de Pessoal do Índice Geral de Desenvolvimento do Programa Bolsa Família - IGDBF			78.000,00	78.000,00
08.244.0816.2147.0000	Manutenção do Índice Geral de Desenvolvimento do Programa Bolsa Família - IGDBF			89.000,00	89.000,00
TOTAL		0,00	262.000,00	2.799.400,00	3.061.400,00

**PREFEITURA MUNICIPAL DE JACUIPE**

Rua Prefeito Mario Acioly Wanderley, s/n - CNPJ:12247755/0001-74

Orçamento Programa - Exercício de 2025
Anexo 06
Página 24**PROGRAMA DE TRABALHO**

(Inc.II, § 2º, Art.2º)

03 FUNDOS**04 FUNDO DE PREVIDÊNCIA DE JACUÍPE - JACUIPEPREV**

Código	Especificação	Operação Especial	Projetos	Atividades	T o t a l
09	Previdência Social		100.000,00	4.813.000,00	4.913.000,00
09	271	Previdência Básica	100.000,00	4.813.000,00	4.913.000,00
09	271	0901	GESTÃO ADMINISTRATIVA DO FUNDO PREVIDENCIÁRIO	4.813.000,00	4.913.000,00
09.271.0901.1087.0000	Reequipamento do JACUIPEPREV		100.000,00		100.000,00
09.271.0901.2116.0000	Manutenção das Atividades do JACUIPEPREV			317.000,00	317.000,00
09.271.0901.2117.0000	Gestão Administrativa de Pessoal dos Inativos e Pensionistas			4.490.000,00	4.490.000,00
09.271.0901.2133.0000	Manutenção Preventiva de Bens Móveis e Imóveis			6.000,00	6.000,00
TOTAL		0,00	100.000,00	4.813.000,00	4.913.000,00



PREFEITURA MUNICIPAL DE JACUIPE

Rua Prefeito Mario Acioly Wanderley, s/n - CNPJ:12247755/0001-74

Orçamento Programa - Exercício de 2025

Anexo 06

Página 25

PROGRAMA DE TRABALHO

(Inc.II, § 2º, Art.2º)

03 FUNDOS

05 FUNDO MUNICIPAL DOS DIREITOS DA CRIANÇA E ADOLESCENTE

Código	Especificação	Operação Especial	Projetos	Atividades	T o t a l
08	Assistência Social		20.000,00	85.000,00	105.000,00
08	243	Assistência à Criança e ao Adolescente	20.000,00	85.000,00	105.000,00
08	243	0813	GESTÃO ADMINISTRATIVA DO FUNDO MUNICIPAL DOS DIREITOS DA CRIANÇA E DO ADOLESCENTE	85.000,00	105.000,00
08.243.0813.1093.0000	Aquisição de Veículos, Móveis, Máquinas, Equipamentos Diversos e outros.		20.000,00		20.000,00
08.243.0813.2127.0000	Gestão administrativa do Fundo Municipal dos Direitos da Criança e Adolescente			25.000,00	25.000,00
08.243.0813.2128.0000	Manutenção das Atividades do Fundo Municipal dos Direitos da Criança e Adolescente			60.000,00	60.000,00
TOTAL		0,00	20.000,00	85.000,00	105.000,00
TOTAL GERAL		1.166.000,00	10.250.784,36	57.680.215,64	69.097.000,00



PREFEITURA MUNICIPAL DE JACUIPE

Rua Prefeito Mario Acioly Wanderley, s/n - CNPJ:12247755/0001-74

Orçamento Programa - Exercício de 2025

Anexo 07

Página 1

PROGRAMA DE TRABALHO DO GOVERNO DEMONSTRATIVO DE FUNÇÕES, SUBFUNÇÕES E PROGRAMAS POR PROJETOS, ATIVIDADES E OPERAÇÕES ESPECIAIS (Inc.II, § 2º, Art.2º)

Código	Especificação	Operação Especial	Projetos	Atividades	T o t a l
01	Legislativa	0,00	70.000,00	2.133.000,00	2.203.000,00
01	031 Ação Legislativa	0,00	70.000,00	2.133.000,00	2.203.000,00
01	031 0001 GESTÃO ADMINISTRATIVA DO LEGISLATIVO	0,00	70.000,00	2.133.000,00	2.203.000,00
01.031.0001.1001.0000	Reforma e/ou Ampliação da Sede da Câmara Municipal	0,00	70.000,00	0,00	70.000,00
01.031.0001.2001.0000	Manutenção das Atividades da Câmara Municipal	0,00	0,00	2.133.000,00	2.133.000,00
04	Administração	0,00	141.000,00	10.456.239,79	10.597.239,79
04	032 Controle Externo	0,00	0,00	4.000,00	4.000,00
04	032 0403 APOIO AOS CONSELHOS MUNICIPAIS	0,00	0,00	4.000,00	4.000,00
04.032.0403.2002.0000	Manutenção dos Conselhos Municipais	0,00	0,00	4.000,00	4.000,00
04	121 Planejamento e Orçamento	0,00	0,00	100.000,00	100.000,00
04	121 0406 PLANEJAMENTO ESTRATÉGICO, TÁTICO E OPERACIONAL	0,00	0,00	100.000,00	100.000,00
04.121.0406.2005.0000	Contratação de Serviços Técnicos Especializados para Elaboração de Planos e Projetos	0,00	0,00	100.000,00	100.000,00
04	122 Administração Geral	0,00	139.000,00	10.081.239,79	10.220.239,79
04	122 0401 GESTÃO ADMINISTRATIVA DO MUNICÍPIO	0,00	0,00	10.076.239,79	10.076.239,79
04.122.0401.2003.0000	Gestão Administrativa de Pessoal do Gabinete	0,00	0,00	452.000,00	452.000,00
04.122.0401.2004.0000	Manutenção das Atividades Gerais do Gabinete	0,00	0,00	100.000,00	100.000,00
04.122.0401.2006.0000	Gestão Administrativa de Pessoal da Secretaria de Administração e Finanças	0,00	0,00	1.765.000,00	1.765.000,00
04.122.0401.2007.0000	Manutenção das Atividades Gerais da Secretaria de Administração e Finanças	0,00	0,00	3.063.239,79	3.063.239,79
04.122.0401.2008.0000	Contratação de Consultorias e Assessorias	0,00	0,00	100.000,00	100.000,00
04.122.0401.2015.0000	Gestão Administrativa de Pessoal da Procuradoria Geral do Município	0,00	0,00	65.000,00	65.000,00
04.122.0401.2016.0000	Manutenção das Atividades Gerais da Procuradoria Geral do Município	0,00	0,00	10.000,00	10.000,00
04.122.0401.2019.0000	Gestão Administrativa de Pessoal da Secretaria de Educação, Cultura e Desportos	0,00	0,00	115.000,00	115.000,00
04.122.0401.2020.0000	Manutenção das Atividades Gerais da Secretaria de Educação, Cultura e Desportos	0,00	0,00	54.000,00	54.000,00
04.122.0401.2024.0000	Gestão Administrativa de Pessoal da Secretaria do Turismo e Meio Ambiente	0,00	0,00	11.000,00	11.000,00
04.122.0401.2025.0000	Manutenção das Atividades da Secretaria do Turismo e Meio Ambiente	0,00	0,00	50.000,00	50.000,00
04.122.0401.2033.0000	Gestão Administrativa de Pessoal da Secretaria de Infraestrutura, Transporte e Serviços Públicos	0,00	0,00	1.240.000,00	1.240.000,00
04.122.0401.2034.0000	Manutenção das Atividades Gerais da Secretaria de Infraestrutura, Transporte e Serviços Públicos	0,00	0,00	2.701.000,00	2.701.000,00
04.122.0401.2133.0000	Manutenção Preventiva de Bens Móveis e Imóveis	0,00	0,00	50.000,00	50.000,00
04.122.0401.2140.0000	Implantação e Manutenção do Trabalho dos Colaboradores	0,00	0,00	300.000,00	300.000,00
04	122 0402 REEQUIPAMENTO DO MUNICÍPIO	0,00	139.000,00	0,00	139.000,00
04.122.0402.1002.0000	Aquisição de Veículos, Móveis, Máquinas e Equipamentos Diversos para o Gabinete	0,00	20.000,00	0,00	20.000,00
04.122.0402.1003.0000	Aquisição de Veículos, Móveis, Máquinas e Equipamentos Diversos	0,00	10.000,00	0,00	10.000,00
04.122.0402.1006.0000	Aquisição de Móveis, Máquinas e Equipamentos Diversos para a Procuradoria Geral do Município	0,00	5.000,00	0,00	5.000,00
04.122.0402.1008.0000	Aquisição de Móveis, Máquinas e Equipamentos Diversos	0,00	10.000,00	0,00	10.000,00
04.122.0402.1010.0000	Aquisição de Móveis, Máquinas e Equipamentos Diversos para o Turismo e Meio Ambiente	0,00	54.000,00	0,00	54.000,00
04.122.0402.1015.0000	Aquisição de Veículos, Móveis, Máquinas e Equipamentos Diversos	0,00	40.000,00	0,00	40.000,00



PREFEITURA MUNICIPAL DE JACUIPE

Rua Prefeito Mario Acioly Wanderley, s/n - CNPJ:12247755/0001-74

Orçamento Programa - Exercício de 2025

Anexo 07

Página 2

PROGRAMA DE TRABALHO DO GOVERNO DEMONSTRATIVO DE FUNÇÕES, SUBFUNÇÕES E PROGRAMAS POR PROJETOS, ATIVIDADES E OPERAÇÕES ESPECIAIS (Inc.II, § 2º, Art.2º)

Código	Especificação	Operação Especial	Projetos	Atividades	T o t a l
04	Administração	0,00	141.000,00	10.456.239,79	10.597.239,79
04	122 Administração Geral	0,00	139.000,00	10.081.239,79	10.220.239,79
04	122 0404 CONSÓRCIO COM MUNICÍPIOS E OUTROS ENTES FEDERADOS	0,00	0,00	5.000,00	5.000,00
04.122.0404.2009.0000	Rateio para Participação em Consórcio Público	0,00	0,00	5.000,00	5.000,00
04	123 Administração Financeira	0,00	0,00	100.000,00	100.000,00
04	123 0405 PASEP	0,00	0,00	100.000,00	100.000,00
04.123.0405.2010.0000	Manutenção das Atividades Gerais do PASEP	0,00	0,00	100.000,00	100.000,00
04	124 Controle Interno	0,00	2.000,00	55.000,00	57.000,00
04	124 0401 GESTÃO ADMINISTRATIVA DO MUNICÍPIO	0,00	0,00	55.000,00	55.000,00
04.124.0401.2047.0000	Gestão Administrativa de Pessoal do Controle Interno	0,00	0,00	50.000,00	50.000,00
04.124.0401.2048.0000	Manutenção das Atividades Gerais do Controle Interno	0,00	0,00	5.000,00	5.000,00
04	124 0402 REEQUIPAMENTO DO MUNICÍPIO	0,00	2.000,00	0,00	2.000,00
04.124.0402.1045.0000	Aquisição de Móveis, Máquinas e Equipamentos Diversos para o Controle Interno	0,00	2.000,00	0,00	2.000,00
04	130 Administração de Concessões	0,00	0,00	116.000,00	116.000,00
04	130 0407 CONTRIBUIÇÃO PARA AMA E OUTROS ORGÃOS	0,00	0,00	116.000,00	116.000,00
04.130.0407.2011.0000	Contribuição para AMA, CNM, UNDIME e Outros	0,00	0,00	116.000,00	116.000,00
06	Segurança Pública	0,00	5.000,00	10.000,00	15.000,00
06	181 Policiamento	0,00	5.000,00	10.000,00	15.000,00
06	181 0601 SEGURANÇA PÚBLICA	0,00	5.000,00	10.000,00	15.000,00
06.181.0601.1096.0000	Aquisição de Veículos, Móveis, Máquinas e Equipamentos Diversos para o Segurança Municipal	0,00	5.000,00	0,00	5.000,00
06.181.0601.2137.0000	Manutenção das Atividades Gerais da Segurança Municipal	0,00	0,00	10.000,00	10.000,00
08	Assistência Social	0,00	335.000,00	3.242.900,00	3.577.900,00
08	032 Controle Externo	0,00	2.000,00	4.000,00	6.000,00
08	032 0403 APOIO AOS CONSELHOS MUNICIPAIS	0,00	2.000,00	4.000,00	6.000,00
08.032.0403.1076.0000	Aquisição de Móveis, Máquinas e Equipamentos Diversos	0,00	2.000,00	0,00	2.000,00
08.032.0403.2092.0000	Apoio aos Conselhos Municipais da Assistência Social	0,00	0,00	4.000,00	4.000,00
08	122 Administração Geral	0,00	83.000,00	1.344.500,00	1.427.500,00
08	122 0401 GESTÃO ADMINISTRATIVA DO MUNICÍPIO	0,00	0,00	373.500,00	373.500,00
08.122.0401.2012.0000	Gestão Administrativa de Pessoal da Secretaria de Assistência Social	0,00	0,00	2.500,00	2.500,00
08.122.0401.2013.0000	Manutenção das Atividades Gerais da Secretaria de Assistência Social	0,00	0,00	351.000,00	351.000,00
08.122.0401.2133.0000	Manutenção Preventiva de Bens Móveis e Imóveis	0,00	0,00	20.000,00	20.000,00
08	122 0402 REEQUIPAMENTO DO MUNICÍPIO	0,00	25.000,00	0,00	25.000,00
08.122.0402.1004.0000	Aquisição de Móveis, Máquinas e Equipamentos Diversos para a Secretaria de Assistência Social	0,00	25.000,00	0,00	25.000,00



PREFEITURA MUNICIPAL DE JACUIPE

Rua Prefeito Mario Acioly Wanderley, s/n - CNPJ:12247755/0001-74

Orçamento Programa - Exercício de 2025

Anexo 07

Página 3

PROGRAMA DE TRABALHO DO GOVERNO DEMONSTRATIVO DE FUNÇÕES, SUBFUNÇÕES E PROGRAMAS POR PROJETOS, ATIVIDADES E OPERAÇÕES ESPECIAIS

(Inc.II, § 2º, Art.2º)

Código	Especificação	Operação Especial	Projetos	Atividades	T o t a l
08	Assistência Social	0,00	335.000,00	3.242.900,00	3.577.900,00
08	122 Administração Geral	0,00	83.000,00	1.344.500,00	1.427.500,00
08	122 0408 DESAPROPRIAÇÃO DE IMÓVEIS	0,00	5.000,00	0,00	5.000,00
08.122.0408.1077.0000	Aquisição e/ou Desapropriação de Imóveis do Fundo Municipal de Assistência Social	0,00	5.000,00	0,00	5.000,00
08	122 0804 GESTÃO ADMINISTRATIVA DA UNIDADE - FMAS	0,00	10.000,00	963.000,00	973.000,00
08.122.0804.1019.0000	Aquisição e/ou Desapropriação de Imóveis	0,00	10.000,00	0,00	10.000,00
08.122.0804.2093.0000	Gestão de Pessoal do FMAS	0,00	0,00	270.000,00	270.000,00
08.122.0804.2094.0000	Manutenção das Atividades Gerais do FMAS	0,00	0,00	513.000,00	513.000,00
08.122.0804.2140.0000	Implantação e Manutenção do Trabalho dos Colaboradores	0,00	0,00	180.000,00	180.000,00
08	122 0805 REEQUIPAMENTO DO FMAS	0,00	43.000,00	0,00	43.000,00
08.122.0805.1078.0000	Aquisição de Veículos, Móveis, Máquinas e Equipamentos Diversos	0,00	43.000,00	0,00	43.000,00
08	122 0812 AÇÕES SOCIOEDUCATIVA DA CRIANÇA E DO ADOLESCENTE	0,00	0,00	3.000,00	3.000,00
08.122.0812.2120.0000	Manutenção das Atividades do Conselho da Criança e Adolescente.	0,00	0,00	3.000,00	3.000,00
08	122 0814 Enfrentamento ao COVID-19	0,00	0,00	5.000,00	5.000,00
08.122.0814.2132.0000	Atividade do Enfrentamento ao COVID-19	0,00	0,00	5.000,00	5.000,00
08	130 Administração de Concessões	0,00	7.000,00	7.000,00	14.000,00
08	130 0803 SUBVENÇÕES A ENTIDADES SEM FINS LUCRATIVOS	0,00	7.000,00	7.000,00	14.000,00
08.130.0803.1005.0000	Subvenções a Entidades sem Fins Lucrativos	0,00	2.000,00	0,00	2.000,00
08.130.0803.1079.0000	Concessão de Subvenções a Entidades de Assistência Social	0,00	5.000,00	0,00	5.000,00
08.130.0803.2014.0000	Subvenções a Entidades sem Fins Lucrativos	0,00	0,00	2.000,00	2.000,00
08.130.0803.2095.0000	Concessão de Subvenções a Entidades de Assistência Social	0,00	0,00	5.000,00	5.000,00
08	241 Assistência ao Idoso	0,00	2.000,00	1.000,00	3.000,00
08	241 0815 CENTRO DE CONVIVENCIA DO IDOSO	0,00	2.000,00	1.000,00	3.000,00
08.241.0815.1016.0000	Construção, Ampliação e/ou Reforma do Centro de Idosos	0,00	1.000,00	0,00	1.000,00
08.241.0815.1204.0000	Aquisição de Veículos, Móveis, Máquinas, Equipamentos Diversos e outros.	0,00	1.000,00	0,00	1.000,00
08.241.0815.2143.0000	Manutenção das Atividades do Fundo Municipal do Idoso	0,00	0,00	1.000,00	1.000,00
08	242 Assistência ao Portador de Deficiência	0,00	0,00	5.000,00	5.000,00
08	242 0808 PROGRAMA PROTEÇÃO SOCIAL ESPECIAL	0,00	0,00	5.000,00	5.000,00
08.242.0808.2098.0000	Manutenção das Atividades do Piso de Transição de Média Complexidade (Portador de deficiência)	0,00	0,00	5.000,00	5.000,00
08	243 Assistência à Criança e ao Adolescente	0,00	56.000,00	399.000,00	455.000,00
08	243 0801 CENTROS COMUNITÁRIOS	0,00	22.000,00	0,00	22.000,00
08.243.0801.1090.0000	Construção, Ampliação e/ou Reforma do Centro de Convivência para Jovens e Adolescentes.	0,00	22.000,00	0,00	22.000,00
08	243 0802 CONSELHO TUTELAR	0,00	14.000,00	306.000,00	320.000,00
08.243.0802.1080.0000	Aquisição de Móveis, Máquinas e Equipamentos Diversos para o Conselho Tutelar	0,00	5.000,00	0,00	5.000,00
08.243.0802.1201.0000	Construção ou Reforma da Sede Municipal do Conselho Tutelar	0,00	9.000,00	0,00	9.000,00
08.243.0802.2096.0000	Gestão de Pessoal do Conselho Tutelar	0,00	0,00	296.000,00	296.000,00
08.243.0802.2097.0000	Manutenção das Atividades Gerais do Conselho Tutelar	0,00	0,00	10.000,00	10.000,00
08	243 0806 PROGRAMA PROTEÇÃO SOCIAL BÁSICA	0,00	0,00	3.000,00	3.000,00
08.243.0806.2099.0000	Manutenção das Ações do Piso Básico Variável - PBV II - Assistência a Criança e ao Adolescente	0,00	0,00	3.000,00	3.000,00

**PREFEITURA MUNICIPAL DE JACUIPE**

Rua Prefeito Mario Acioly Wanderley, s/n - CNPJ:12247755/0001-74

Orçamento Programa - Exercício de 2025

Anexo 07

Página 4

**PROGRAMA DE TRABALHO DO GOVERNO
DEMONSTRATIVO DE FUNÇÕES, SUBFUNÇÕES E PROGRAMAS
POR PROJETOS, ATIVIDADES E OPERAÇÕES ESPECIAIS**

(Inc.II, § 2º, Art.2º)

Código	Especificação	Operação Especial	Projetos	Atividades	T o t a l	
08	Assistência Social	0,00	335.000,00	3.242.900,00	3.577.900,00	
08	243	Assistência à Criança e ao Adolescente	0,00	56.000,00	399.000,00	455.000,00
08	243	0808 PROGRAMA PROTEÇÃO SOCIAL ESPECIAL	0,00	0,00	5.000,00	5.000,00
08.243.0808.2100.0000	Ações Estratégicas do Programa de Erradicação do Trabalho Infantil	0,00	0,00	5.000,00	5.000,00	
08	243	0813 GESTÃO ADMINISTRATIVA DO FUNDO MUNICIPAL DOS DIREITOS DA CRIANÇA E DO ADOLESCENTE	0,00	20.000,00	85.000,00	105.000,00
08.243.0813.1093.0000	Aquisição de Veículos, Móveis, Máquinas, Equipamentos Diversos e outros.	0,00	20.000,00	0,00	20.000,00	
08.243.0813.2127.0000	Gestão administrativa do Fundo Municipal dos Direitos da Criança e Adolescente	0,00	0,00	25.000,00	25.000,00	
08.243.0813.2128.0000	Manutenção das Atividades do Fundo Municipal dos Direitos da Criança e Adolescente	0,00	0,00	60.000,00	60.000,00	
08	244	Assistência Comunitária	0,00	185.000,00	1.482.400,00	1.667.400,00
08	244	0801 CENTROS COMUNITÁRIOS	0,00	59.000,00	0,00	59.000,00
08.244.0801.1016.0000	Construção, Ampliação e/ou Reforma do Centro de Idosos	0,00	46.000,00	0,00	46.000,00	
08.244.0801.1099.0000	Construção, Ampliação e/ou Reforma do CREAS	0,00	13.000,00	0,00	13.000,00	
08	244	0804 GESTÃO ADMINISTRATIVA DA UNIDADE - FMAS	0,00	7.000,00	21.200,00	28.200,00
08.244.0804.1205.0000	Aquisição de Móveis, Máquinas e Equipamentos Diversos para o Programa PROCAD	0,00	7.000,00	0,00	7.000,00	
08.244.0804.2145.0000	Gestão de Pessoal e Manutenção das Atividades Gerais do Programa PROCAD	0,00	0,00	21.200,00	21.200,00	
08	244	0806 PROGRAMA PROTEÇÃO SOCIAL BÁSICA	0,00	65.000,00	363.200,00	428.200,00
08.244.0806.1081.0000	Aquisição de Equipamentos Diversos para o CRAS	0,00	40.000,00	0,00	40.000,00	
08.244.0806.1207.0000	Construção, Ampliação e/ou Reforma do CRAS	0,00	25.000,00	0,00	25.000,00	
08.244.0806.2101.0000	Gestão de Pessoal do CRAS	0,00	0,00	96.000,00	96.000,00	
08.244.0806.2102.0000	Manutenção das atividades gerais do CRAS	0,00	0,00	257.000,00	257.000,00	
08.244.0806.2114.0000	Manutenção do Programa de Benefício de Prestação Continuada - BPC NA ESCOLA- PBV II	0,00	0,00	5.200,00	5.200,00	
08.244.0806.2115.0000	Manutenção das atividades gerais do PAIF - PBF (Estadual)	0,00	0,00	5.000,00	5.000,00	
08	244	0807 SCFV - SERVIÇOS DE CONVIVÊNCIA E FORTALECIMENTO DE VÍNCULOS	0,00	29.000,00	113.000,00	142.000,00
08.244.0807.1082.0000	Aquisição de Equipamentos Diversos para o SCFV	0,00	29.000,00	0,00	29.000,00	
08.244.0807.2103.0000	Gestão Administrativa de Pessoal do SCFV	0,00	0,00	13.000,00	13.000,00	
08.244.0807.2104.0000	Manutenção das Atividades Gerais do SCFV	0,00	0,00	100.000,00	100.000,00	
08	244	0808 PROGRAMA PROTEÇÃO SOCIAL ESPECIAL	0,00	8.000,00	243.000,00	251.000,00
08.244.0808.1083.0000	Aquisição de Equipamentos Diversos para o CREAS	0,00	8.000,00	0,00	8.000,00	
08.244.0808.2105.0000	Gestão de Pessoal do CREAS	0,00	0,00	66.000,00	66.000,00	
08.244.0808.2106.0000	Manutenção das Atividades Gerais do CREAS	0,00	0,00	177.000,00	177.000,00	
08	244	0809 GESTÃO DESCENTRALIZADA DO SISTEMA UNICO DE ASSISTENCIA SOCIAL	0,00	4.000,00	58.000,00	62.000,00
08.244.0809.1084.0000	Aquisição de Equipamentos Diversos para o IGD SUAS	0,00	3.000,00	0,00	3.000,00	
08.244.0809.1085.0000	Aquisição de Equipamentos Diversos para o Programa Auxilio Brasil - IGDPA B	0,00	1.000,00	0,00	1.000,00	
08.244.0809.2107.0000	Manutenção do Programa do Índice de Gestão Descentralizado - IGD SUAS	0,00	0,00	22.000,00	22.000,00	
08.244.0809.2109.0000	Manutenção do Índice Geral de Desenvolvimento do Programa Auxilio Brasil - IGDPA B	0,00	0,00	36.000,00	36.000,00	
08	244	0810 PROGRAMA CRIANÇA FELIZ	0,00	6.000,00	210.000,00	216.000,00
08.244.0810.1086.0000	Aquisição de Equipamentos Diversos para o CRIANÇA FELIZ	0,00	6.000,00	0,00	6.000,00	
08.244.0810.2110.0000	Gestão de Pessoal do CRIANÇA FELIZ	0,00	0,00	53.000,00	53.000,00	
08.244.0810.2111.0000	Manutenção das atividades gerais do CRIANÇA FELIZ	0,00	0,00	157.000,00	157.000,00	



PREFEITURA MUNICIPAL DE JACUIPE

Rua Prefeito Mario Acioly Wanderley, s/n - CNPJ:12247755/0001-74

Orçamento Programa - Exercício de 2025

Anexo 07

Página 5

PROGRAMA DE TRABALHO DO GOVERNO DEMONSTRATIVO DE FUNÇÕES, SUBFUNÇÕES E PROGRAMAS POR PROJETOS, ATIVIDADES E OPERAÇÕES ESPECIAIS

(Inc.II, § 2º, Art.2º)

Código	Especificação	Operação Especial	Projetos	Atividades	T o t a l		
08	Assistência Social	0,00	335.000,00	3.242.900,00	3.577.900,00		
08	244	Assistência Comunitária	0,00	185.000,00	1.482.400,00	1.667.400,00	
08	244	0811	ASSISTÊNCIA SOCIAL GERAL	0,00	0,00	307.000,00	307.000,00
08.244.0811.2112.0000	Distribuição Gratuita de Bens e Serviços de Caráter Social, com base em Lei de Benefício Eventual	0,00	0,00	300.000,00	300.000,00		
08.244.0811.2113.0000	Assistência as Famílias em Situação de Risco e Vulnerabilidade Social	0,00	0,00	5.000,00	5.000,00		
08.244.0811.2126.0000	Programa Bolsa Social Municipal	0,00	0,00	2.000,00	2.000,00		
08	244	0816	BLOCO DA GESTÃO DO PROGRAMA BOLSA FAMÍLIA E DO CADASTRO ÚNICO	0,00	7.000,00	167.000,00	174.000,00
08.244.0816.1206.0000	Aquisição de Equipamentos Diversos para o Programa Bolsa Família - IGDBF	0,00	7.000,00	0,00	7.000,00		
08.244.0816.2146.0000	Gestão de Pessoal do Índice Geral de Desenvolvimento do Programa Bolsa Família - IGDBF	0,00	0,00	78.000,00	78.000,00		
08.244.0816.2147.0000	Manutenção do Índice Geral de Desenvolvimento do Programa Bolsa Família - IGDBF	0,00	0,00	89.000,00	89.000,00		
09	Previdência Social	0,00	100.000,00	4.813.000,00	4.913.000,00		
09	271	Previdência Básica	0,00	100.000,00	4.813.000,00	4.913.000,00	
09	271	0901	GESTÃO ADMINISTRATIVA DO FUNDO PREVIDENCIÁRIO	0,00	100.000,00	4.813.000,00	4.913.000,00
09.271.0901.1087.0000	Reequipamento do JACUIPEPREV	0,00	100.000,00	0,00	100.000,00		
09.271.0901.2116.0000	Manutenção das Atividades do JACUIPEPREV	0,00	0,00	317.000,00	317.000,00		
09.271.0901.2117.0000	Gestão Administrativa de Pessoal dos Inativos e Pensionistas	0,00	0,00	4.490.000,00	4.490.000,00		
09.271.0901.2133.0000	Manutenção Preventiva de Bens Móveis e Imóveis	0,00	0,00	6.000,00	6.000,00		
10	Saúde	0,00	811.000,00	8.370.749,07	9.181.749,07		
10	122	Administração Geral	0,00	94.000,00	1.525.249,07	1.619.249,07	
10	122	0401	GESTÃO ADMINISTRATIVA DO MUNICÍPIO	0,00	0,00	12.000,00	12.000,00
10.122.0401.2017.0000	Gestão Administrativa de Pessoal da Secretaria Municipal de Saúde	0,00	0,00	2.000,00	2.000,00		
10.122.0401.2018.0000	Manutenção das Atividades Gerais da Secretaria Municipal de Saúde	0,00	0,00	10.000,00	10.000,00		
10	122	0402	REEQUIPAMENTO DO MUNICÍPIO	0,00	5.000,00	0,00	5.000,00
10.122.0402.1007.0000	Aquisição de Móveis, Máquinas e Equipamentos Diversos para a Secretaria Municipal de Saúde	0,00	5.000,00	0,00	5.000,00		
10	122	0403	APOIO AOS CONSELHOS MUNICIPAIS	0,00	2.000,00	5.000,00	7.000,00
10.122.0403.1046.0000	Aquisição de Móveis, Máquinas e Equipamentos Diversos para o Conselho Municipal de Saúde	0,00	2.000,00	0,00	2.000,00		
10.122.0403.2049.0000	Manutenção do Conselho Municipal de Saúde	0,00	0,00	5.000,00	5.000,00		
10	122	1001	GESTÃO ADMINISTRATIVA DO FMS	0,00	0,00	1.500.249,07	1.500.249,07
10.122.1001.2050.0000	Gestão de Pessoal do Fundo Municipal de Saúde - FMS	0,00	0,00	701.000,00	701.000,00		
10.122.1001.2051.0000	Manutenção das Atividades Gerais do Fundo Municipal de Saúde	0,00	0,00	719.249,07	719.249,07		
10.122.1001.2052.0000	Distribuição de Próteses, Cadeiras de Rodas, Leite e Outros	0,00	0,00	50.000,00	50.000,00		
10.122.1001.2133.0000	Manutenção Preventiva de Bens Móveis e Imóveis	0,00	0,00	30.000,00	30.000,00		
10	122	1002	REEQUIPAMENTO DO FMS	0,00	80.000,00	0,00	80.000,00
10.122.1002.1047.0000	Aquisição de Veículos, Móveis, Máquinas e Equipamentos Diversos	0,00	80.000,00	0,00	80.000,00		
10	122	1005	AMPLIAÇÃO DA REDE FÍSICA DE SAÚDE	0,00	7.000,00	0,00	7.000,00
10.122.1005.1051.0000	Aquisição e/ou Desapropriação de Imóveis	0,00	7.000,00	0,00	7.000,00		

**PREFEITURA MUNICIPAL DE JACUIPE**

Rua Prefeito Mario Acioly Wanderley, s/n - CNPJ:12247755/0001-74

Orçamento Programa - Exercício de 2025

Anexo 07

Página 6

**PROGRAMA DE TRABALHO DO GOVERNO
DEMONSTRATIVO DE FUNÇÕES, SUBFUNÇÕES E PROGRAMAS
POR PROJETOS, ATIVIDADES E OPERAÇÕES ESPECIAIS**
(Inc.II, § 2º, Art.2º)

Código	Especificação	Operação Especial	Projetos	Atividades	T o t a l
10	Saúde	0,00	811.000,00	8.370.749,07	9.181.749,07
10	122 Administração Geral	0,00	94.000,00	1.525.249,07	1.619.249,07
10	122 1020 Enfrentamento ao COVID-19	0,00	0,00	8.000,00	8.000,00
10.122.1020.2132.0000	Atividade do Enfrentamento ao COVID-19	0,00	0,00	8.000,00	8.000,00
10	301 Atenção Básica	0,00	527.000,00	5.214.000,00	5.741.000,00
10	301 1005 AMPLIAÇÃO DA REDE FÍSICA DE SAÚDE	0,00	281.000,00	759.000,00	1.040.000,00
10.301.1005.1049.0000	Construção, Reforma e/ou Ampliação de Unidades Básica de Saúde - UBS	0,00	215.000,00	0,00	215.000,00
10.301.1005.1050.0000	Construção, Reforma e/ou Ampliação do Centro Odontológico	0,00	66.000,00	0,00	66.000,00
10.301.1005.2053.0000	Manutenção das Unidades Básica de Saúde	0,00	0,00	759.000,00	759.000,00
10	301 1006 PROGRAMA DE SAÚDE DA FAMÍLIA - PSF	0,00	105.000,00	2.494.000,00	2.599.000,00
10.301.1006.1052.0000	Aquisição de Veículos, Móveis, Equipamentos e Utensílios Diversos para o PSF	0,00	105.000,00	0,00	105.000,00
10.301.1006.2055.0000	Gestão de Pessoal do PSF	0,00	0,00	1.522.000,00	1.522.000,00
10.301.1006.2056.0000	Manutenção das Atividades Gerais do PSF	0,00	0,00	972.000,00	972.000,00
10	301 1007 PROGRAMA DOS AGENTES COMUNITÁRIOS DA SAÚDE - PACS	0,00	72.000,00	1.537.000,00	1.609.000,00
10.301.1007.1053.0000	Aquisição de Veículos, Móveis, Equipamentos e Utensílios Diversos para o PACS	0,00	72.000,00	0,00	72.000,00
10.301.1007.2057.0000	Gestão de Pessoal do PACS	0,00	0,00	1.032.000,00	1.032.000,00
10.301.1007.2058.0000	Manutenção das Atividades do PACS	0,00	0,00	505.000,00	505.000,00
10	301 1008 PROGRAMA SAÚDE BUCAL	0,00	62.000,00	400.000,00	462.000,00
10.301.1008.1054.0000	Aquisição de Veículos, Móveis, Equipamentos e Utensílios Diversos para o SAÚDE BUCAL	0,00	62.000,00	0,00	62.000,00
10.301.1008.2059.0000	Gestão de Pessoal da SAÚDE BUCAL	0,00	0,00	106.000,00	106.000,00
10.301.1008.2060.0000	Manutenção das Ações do Programa SAÚDE BUCAL	0,00	0,00	294.000,00	294.000,00
10	301 1009 NÚCLEO DE ATENDIMENTO À SAÚDE DA FAMÍLIA - NASF	0,00	7.000,00	16.000,00	23.000,00
10.301.1009.1055.0000	Aquisição de Móveis, Máquinas e Equipamentos Diversos para o NASF	0,00	7.000,00	0,00	7.000,00
10.301.1009.2061.0000	Gestão do Pessoal do NASF	0,00	0,00	6.000,00	6.000,00
10.301.1009.2062.0000	Manutenção do NASF	0,00	0,00	10.000,00	10.000,00
10	301 1019 Programa Mais Saúde para Todos	0,00	0,00	8.000,00	8.000,00
10.301.1019.2125.0000	Programa Mais Saúde para Todos	0,00	0,00	8.000,00	8.000,00
10	302 Assistência Hospitalar e Ambulatorial	0,00	163.000,00	496.000,00	659.000,00
10	302 1004 TRATAMENTO FORA DO DOMICÍLIO - TFD	0,00	6.000,00	30.000,00	36.000,00
10.302.1004.1048.0000	Aquisição de Veículos para o TFD	0,00	6.000,00	0,00	6.000,00
10.302.1004.2054.0000	Manutenção do Programa Tratamento Fora do Domicílio - TFD	0,00	0,00	30.000,00	30.000,00
10	302 1011 GESTÃO PLENA DO SISTEMA MUNICIPAL DE SAÚDE - MAC	0,00	130.000,00	297.000,00	427.000,00
10.302.1011.1056.0000	Aquisição de Veículos, Ambulâncias, UTI Móvel, Móveis e Equipamentos Médico Hospital	0,00	130.000,00	0,00	130.000,00
10.302.1011.2063.0000	Gestão de Pessoal dos Serviços Hospitalares e Ambulatorial do Município	0,00	0,00	197.000,00	197.000,00
10.302.1011.2064.0000	Manutenção dos Serviços Hospitalares e Ambulatoriais do Município	0,00	0,00	100.000,00	100.000,00
10	302 1012 CENTRO DE ESPECIALIZAÇÃO ODONTOLÓGICA - CEO	0,00	6.000,00	6.000,00	12.000,00
10.302.1012.1057.0000	Aquisição de Móveis, Máquinas e Equipamentos Diversos para o CEO	0,00	6.000,00	0,00	6.000,00
10.302.1012.2065.0000	Gestão de Pessoal do CEO	0,00	0,00	4.000,00	4.000,00
10.302.1012.2066.0000	Manutenção das Atividades Gerais do CEO	0,00	0,00	2.000,00	2.000,00

**PREFEITURA MUNICIPAL DE JACUIPE**

Rua Prefeito Mario Acioly Wanderley, s/n - CNPJ:12247755/0001-74

Orçamento Programa - Exercício de 2025

Anexo 07

Página 7

**PROGRAMA DE TRABALHO DO GOVERNO
DEMONSTRATIVO DE FUNÇÕES, SUBFUNÇÕES E PROGRAMAS
POR PROJETOS, ATIVIDADES E OPERAÇÕES ESPECIAIS**
(Inc.II, § 2º, Art.2º)

Código	Especificação	Operação Especial	Projetos	Atividades	T o t a l	
10	Saúde	0,00	811.000,00	8.370.749,07	9.181.749,07	
10	302	Assistência Hospitalar e Ambulatorial	0,00	163.000,00	496.000,00	659.000,00
10	302	1013 SERVIÇO DE ATENDIMENTO MÉDICO DE URGÊNCIA - SAMU	0,00	21.000,00	10.000,00	31.000,00
10.302.1013.1058.0000	Aquisição de Veículos, Móveis, Máquinas e Equipamentos destinados ao SAMU	0,00	21.000,00	0,00	21.000,00	
10.302.1013.2067.0000	Gestão de Pessoal do SAMU	0,00	0,00	7.000,00	7.000,00	
10.302.1013.2068.0000	Manutenção dos Serviços de Atendimento Médico de Urgência (SAMU)	0,00	0,00	3.000,00	3.000,00	
10	302	1014 PROGRAMA MAIS MÉDICOS	0,00	0,00	153.000,00	153.000,00
10.302.1014.2069.0000	Manutenção do Programa Mais Médicos	0,00	0,00	153.000,00	153.000,00	
10	303	Suporte Profilático e Terapêutico	0,00	0,00	278.000,00	278.000,00
10	303	1016 FARMÁCIA BÁSICA	0,00	0,00	278.000,00	278.000,00
10.303.1016.2070.0000	Manutenção das Ações do Programa Farmácia Básica	0,00	0,00	278.000,00	278.000,00	
10	304	Vigilância Sanitária	0,00	11.000,00	367.000,00	378.000,00
10	304	1017 VIGILÂNCIA SANITÁRIA	0,00	11.000,00	367.000,00	378.000,00
10.304.1017.1060.0000	Aquisição de Móveis, Máquinas e Equipamentos Diversos	0,00	11.000,00	0,00	11.000,00	
10.304.1017.2071.0000	Gestão de Pessoal da Vigilância Sanitária	0,00	0,00	283.000,00	283.000,00	
10.304.1017.2072.0000	Manutenção das Atividades Vinculadas aos Serviços de Vigilância	0,00	0,00	84.000,00	84.000,00	
10	305	Vigilância Epidemiológica	0,00	16.000,00	490.500,00	506.500,00
10	305	1018 VIGILÂNCIA EM SAÚDE	0,00	16.000,00	490.500,00	506.500,00
10.305.1018.1061.0000	Aquisição de Móveis e Equipamentos para a Epidemiologia e Controle de Doenças Endêmicas	0,00	16.000,00	0,00	16.000,00	
10.305.1018.2073.0000	Gestão de Pessoal da Epidemiologia e Controle de Doenças Endêmicas	0,00	0,00	456.500,00	456.500,00	
10.305.1018.2074.0000	Manutenção das Ações de Epidemiologia e Controle de Doenças Endêmicas	0,00	0,00	34.000,00	34.000,00	
12	Educação	0,00	1.480.200,00	20.988.326,78	22.468.526,78	
12	032	Controle Externo	0,00	1.000,00	4.000,00	5.000,00
12	032	0403 APOIO AOS CONSELHOS MUNICIPAIS	0,00	1.000,00	4.000,00	5.000,00
12.032.0403.1062.0000	Aquisição de Móveis, Máquinas e Equipamentos Diversos para o Conselho	0,00	1.000,00	0,00	1.000,00	
12.032.0403.2075.0000	Manutenção dos Conselhos de Educação	0,00	0,00	4.000,00	4.000,00	
12	122	Administração Geral	0,00	30.000,00	402.000,00	432.000,00
12	122	1201 GESTÃO ADMINISTRATIVA DO FUNDO MUNICIPAL DE EDUCAÇÃO	0,00	0,00	402.000,00	402.000,00
12.122.1201.2076.0000	Manutenção das Atividades Gerais do Fundo Municipal de Educação	0,00	0,00	352.000,00	352.000,00	
12.122.1201.2119.0000	Aperfeiçoamento Pedagógico para os Profissionais da Educação	0,00	0,00	30.000,00	30.000,00	
12.122.1201.2133.0000	Manutenção Preventiva de Bens Móveis e Imóveis	0,00	0,00	20.000,00	20.000,00	
12	122	1202 REEQUIPAMENTO DO FME	0,00	30.000,00	0,00	30.000,00
12.122.1202.1063.0000	Aquisição de Veículos, Móveis, Máquinas e Equipamentos Diversos	0,00	30.000,00	0,00	30.000,00	
12	306	Alimentação e Nutrição	0,00	0,00	588.000,00	588.000,00
12	306	1203 PROGRAMA NACIONAL DE ALIMENTAÇÃO ESCOLAR - PNAE	0,00	0,00	588.000,00	588.000,00
12.306.1203.2077.0000	Manutenção do Programa Nacional de Alimentação Escolar - PNAE	0,00	0,00	588.000,00	588.000,00	

**PREFEITURA MUNICIPAL DE JACUIPE**

Rua Prefeito Mario Acioly Wanderley, s/n - CNPJ:12247755/0001-74

Orçamento Programa - Exercício de 2025

Anexo 07

Página 8

**PROGRAMA DE TRABALHO DO GOVERNO
DEMONSTRATIVO DE FUNÇÕES, SUBFUNÇÕES E PROGRAMAS
POR PROJETOS, ATIVIDADES E OPERAÇÕES ESPECIAIS**
(Inc.II, § 2º, Art.2º)

Código	Especificação	Operação Especial	Projetos	Atividades	T o t a l
12	Educação	0,00	1.480.200,00	20.988.326,78	22.468.526,78
12	306 Alimentação e Nutrição	0,00	0,00	588.000,00	588.000,00
12	361 Ensino Fundamental	0,00	1.057.200,00	15.686.326,78	16.743.526,78
12	361 0408 DESAPROPRIAÇÃO DE IMÓVEIS	0,00	3.000,00	0,00	3.000,00
12.361.0408.1072.0000	Aquisição e/ou Desapropriação de Imóveis destinado as Atividades do Ensino	0,00	3.000,00	0,00	3.000,00
12	361 1201 GESTÃO ADMINISTRATIVA DO FUNDO MUNICIPAL DE EDUCAÇÃO	0,00	0,00	5.000,00	5.000,00
12.361.1201.2119.0000	Aperfeiçoamento Pedagógico para os Profissionais da Educação	0,00	0,00	5.000,00	5.000,00
12	361 1204 PROGRAMA NACIONAL DE TRANSPORTE ESCOLAR - PNATE	0,00	9.000,00	488.000,00	497.000,00
12.361.1204.1064.0000	Aquisição de Veículos, Móveis, Máquinas e Equipamentos Diversos	0,00	9.000,00	0,00	9.000,00
12.361.1204.2078.0000	Manutenção do Programa Nacion. de Transport. Escolar - PNATE	0,00	0,00	168.000,00	168.000,00
12.361.1204.2118.0000	Apoio ao Transporte Escolar - Estado	0,00	0,00	320.000,00	320.000,00
12	361 1205 PLANO DE AÇÃO ARTICULADO - PAR	0,00	22.800,00	0,00	22.800,00
12.361.1205.1065.0000	Aquisição de Veículos, Móveis, Máquinas e Equipamentos Diversos	0,00	22.800,00	0,00	22.800,00
12	361 1206 EXPANSÃO DA REDE MUNICIPAL DE ENSINO	0,00	887.400,00	0,00	887.400,00
12.361.1206.1019.0000	Aquisição e/ou Desapropriação de Imóveis	0,00	10.000,00	0,00	10.000,00
12.361.1206.1066.0000	Construção, Ampliação e/ou Reforma de Escolas	0,00	190.000,00	0,00	190.000,00
12.361.1206.1067.0000	Construção, Ampliação e/ou Reforma de Quadra Poliesportiva nas Escolas	0,00	100.000,00	0,00	100.000,00
12.361.1206.1068.0000	Construção, Ampliação e/ou Reforma de Quadra Poliesportiva e Ginásio de Esporte para o Ensino	0,00	145.000,00	0,00	145.000,00
12.361.1206.1070.0000	Construção, Ampliação e Reforma de Unidades do Ensino no Município	0,00	221.400,00	0,00	221.400,00
12.361.1206.1071.0000	Construção, Ampliação e Reforma de Escolas	0,00	221.000,00	0,00	221.000,00
12	361 1207 PROGRAMA DINHEIRO DIRETO NA ESCOLA - PDDE	0,00	0,00	12.200,00	12.200,00
12.361.1207.2080.0000	Manutenção do Programa Dinheiro Direto na Escola - PDDE	0,00	0,00	12.200,00	12.200,00
12	361 1209 MANUTENÇÃO DO FUNDO DE DESENVOLVIMENTO DA EDUCAÇÃO BÁSICA - FUNDEB	0,00	80.000,00	2.609.216,14	2.689.216,14
12.361.1209.1073.0000	Aquisição de Veículos, Móveis, Máquinas e Equipamentos Diversos, destinados ao Ensino	0,00	80.000,00	0,00	80.000,00
12.361.1209.2083.0000	Manutenção das Atividades Gerais do Ensino Fundamental	0,00	0,00	2.574.216,14	2.574.216,14
12.361.1209.2084.0000	Aquisição de Material Didático-Escolares	0,00	0,00	25.000,00	25.000,00
12.361.1209.2141.0000	Implantação e Manutenção do Programa de Formação Continuada em Serviço	0,00	0,00	10.000,00	10.000,00
12	361 1210 GESTÃO ADMINISTRATIVA DO FUNDEB	0,00	0,00	8.942.864,52	8.942.864,52
12.361.1210.2085.0000	Gestão Administrativa de Pessoal do Fundeb - 70%	0,00	0,00	8.705.864,52	8.705.864,52
12.361.1210.2086.0000	Gestão Administrativa de Pessoal do Fundeb - 30%	0,00	0,00	237.000,00	237.000,00
12	361 1214 DESENVOLVIMENTO DA EDUCAÇÃO DE QUALIDADE	0,00	55.000,00	3.629.046,12	3.684.046,12
12.361.1214.1073.0000	Aquisição de Veículos, Móveis, Máquinas e Equipamentos Diversos, destinados ao Ensino	0,00	55.000,00	0,00	55.000,00
12.361.1214.2083.0000	Manutenção das Atividades Gerais do Ensino Fundamental	0,00	0,00	500.000,00	500.000,00
12.361.1214.2084.0000	Aquisição de Material Didático-Escolares	0,00	0,00	110.000,00	110.000,00
12.361.1214.2134.0000	Gestão de Pessoal do Ensino Fundamental	0,00	0,00	2.569.046,12	2.569.046,12
12.361.1214.2140.0000	Implantação e Manutenção do Trabalho dos Colaboradores	0,00	0,00	440.000,00	440.000,00
12.361.1214.2141.0000	Implantação e Manutenção do Programa de Formação Continuada em Serviço	0,00	0,00	10.000,00	10.000,00
12	364 Ensino Superior	0,00	0,00	10.000,00	10.000,00
12	364 1213 TRANSPORTE UNIVERSITÁRIO	0,00	0,00	10.000,00	10.000,00
12.364.1213.2121.0000	Apoio ao Transporte Universitário	0,00	0,00	10.000,00	10.000,00

**PREFEITURA MUNICIPAL DE JACUIPE**

Rua Prefeito Mario Acioly Wanderley, s/n - CNPJ:12247755/0001-74

Orçamento Programa - Exercício de 2025

Anexo 07

Página 9

**PROGRAMA DE TRABALHO DO GOVERNO
DEMONSTRATIVO DE FUNÇÕES, SUBFUNÇÕES E PROGRAMAS
POR PROJETOS, ATIVIDADES E OPERAÇÕES ESPECIAIS**
(Inc.II, § 2º, Art.2º)

Código	Especificação	Operação Especial	Projetos	Atividades	T o t a l
12	Educação	0,00	1.480.200,00	20.988.326,78	22.468.526,78
12	364 Ensino Superior	0,00	0,00	10.000,00	10.000,00
12	365 Educação Infantil	0,00	392.000,00	3.289.000,00	3.681.000,00
12	365 1206 EXPANSÃO DA REDE MUNICIPAL DE ENSINO	0,00	322.000,00	0,00	322.000,00
12.365.1206.1074.0000	Construção, Reforma e/ou Ampliação de Unidades de Educação Infantil	0,00	111.000,00	0,00	111.000,00
12.365.1206.1075.0000	Construção, Ampliação e/ou Reforma de Creches	0,00	211.000,00	0,00	211.000,00
12	365 1209 MANUTENÇÃO DO FUNDO DE DESENVOLVIMENTO DA EDUCAÇÃO BÁSICA - FUNDEB	0,00	0,00	91.000,00	91.000,00
12.365.1209.2087.0000	Manutenção das Atividades Gerais do Ensino Infantil	0,00	0,00	91.000,00	91.000,00
12	365 1210 GESTÃO ADMINISTRATIVA DO FUNDEB	0,00	0,00	2.946.000,00	2.946.000,00
12.365.1210.2088.0000	Gestão de Pessoal do Ensino Infantil - 70%	0,00	0,00	1.015.000,00	1.015.000,00
12.365.1210.2089.0000	Gestão de Pessoal do Ensino Infantil - 30%	0,00	0,00	64.000,00	64.000,00
12.365.1210.2144.0000	Gestão de Pessoal do Ensino Infantil - 70% CRECHE	0,00	0,00	1.851.000,00	1.851.000,00
12.365.1210.2148.0000	Gestão de Pessoal do Ensino Infantil - 30% CRECHE	0,00	0,00	16.000,00	16.000,00
12	365 1211 BRASIL CARINHOSO	0,00	60.000,00	21.000,00	81.000,00
12.365.1211.1069.0000	Aquisição de Veículos, Móveis, Máquinas e Equipamentos Diversos	0,00	60.000,00	0,00	60.000,00
12.365.1211.2081.0000	Manutenção das Creches	0,00	0,00	21.000,00	21.000,00
12	365 1214 DESENVOLVIMENTO DA EDUCAÇÃO DE QUALIDADE	0,00	10.000,00	231.000,00	241.000,00
12.365.1214.1074.0000	Construção, Reforma e/ou Ampliação de Unidades de Educação Infantil	0,00	10.000,00	0,00	10.000,00
12.365.1214.2087.0000	Manutenção das Atividades Gerais do Ensino Infantil	0,00	0,00	210.000,00	210.000,00
12.365.1214.2135.0000	Gestão do Pessoal do Ensino Infantil	0,00	0,00	21.000,00	21.000,00
12	366 Educação de Jovens e Adultos	0,00	0,00	1.009.000,00	1.009.000,00
12	366 1208 PROGRAMA BRASIL ALFABETIZADO	0,00	0,00	3.000,00	3.000,00
12.366.1208.2082.0000	Manutenção do Programa Brasil Alfabetizado	0,00	0,00	3.000,00	3.000,00
12	366 1210 GESTÃO ADMINISTRATIVA DO FUNDEB	0,00	0,00	964.000,00	964.000,00
12.366.1210.2090.0000	Gestão Administrativa de Pessoal do EJA (70%)	0,00	0,00	960.000,00	960.000,00
12.366.1210.2091.0000	Gestão Administrativa de Pessoal do EJA (30%)	0,00	0,00	4.000,00	4.000,00
12	366 1214 DESENVOLVIMENTO DA EDUCAÇÃO DE QUALIDADE	0,00	0,00	42.000,00	42.000,00
12.366.1214.2136.0000	Gestão do Pessoal da Educação de Jovens e Adultos	0,00	0,00	11.000,00	11.000,00
12.366.1214.2142.0000	Manutenção das Atividades do EJA	0,00	0,00	31.000,00	31.000,00
13	Cultura	0,00	38.000,00	1.751.000,00	1.789.000,00
13	392 Difusão Cultural	0,00	38.000,00	1.751.000,00	1.789.000,00
13	392 0401 GESTÃO ADMINISTRATIVA DO MUNICÍPIO	0,00	0,00	1.000,00	1.000,00
13.392.0401.2149.0000	Implementação das Ações municipais a serem custeadas com recursos vinculados à Lei ALDIR BLANC	0,00	0,00	1.000,00	1.000,00
13	392 1301 DIFUSÃO CULTURA - BIBLIOTECA	0,00	15.000,00	50.000,00	65.000,00
13.392.1301.1009.0000	Aquisição de Acervo, Móveis, Máquinas e Equipamentos Diversos para a Biblioteca Municipal	0,00	5.000,00	0,00	5.000,00
13.392.1301.1202.0000	Construção, Ampliação e/ou Reforma da Biblioteca Municipal	0,00	10.000,00	0,00	10.000,00
13.392.1301.2021.0000	Manutenção da Biblioteca Municipal	0,00	0,00	50.000,00	50.000,00



PREFEITURA MUNICIPAL DE JACUIPE

Rua Prefeito Mario Acioly Wanderley, s/n - CNPJ:12247755/0001-74

Orçamento Programa - Exercício de 2025

Anexo 07

Página 10

PROGRAMA DE TRABALHO DO GOVERNO DEMONSTRATIVO DE FUNÇÕES, SUBFUNÇÕES E PROGRAMAS POR PROJETOS, ATIVIDADES E OPERAÇÕES ESPECIAIS

(Inc.II, § 2º, Art.2º)

Código	Especificação	Operação Especial	Projetos	Atividades	T o t a l
13	Cultura	0,00	38.000,00	1.751.000,00	1.789.000,00
13	392 Difusão Cultural	0,00	38.000,00	1.751.000,00	1.789.000,00
13	392 1302 CULTURA	0,00	23.000,00	1.700.000,00	1.723.000,00
13.392.1302.1089.0000	Aquisição de Instrumentos Musicais e Equipamentos para a Filarmonica Municipal	0,00	20.000,00	0,00	20.000,00
13.392.1302.1092.0000	Construção, Ampliação e/ou Reforma do Centro Cultural	0,00	3.000,00	0,00	3.000,00
13.392.1302.2022.0000	Promoção e Execução de Festividades Folclóricas, Artísticas e Outros	0,00	0,00	1.700.000,00	1.700.000,00
15	Urbanismo	0,00	2.746.084,36	1.776.000,00	4.522.084,36
15	122 Administração Geral	0,00	970.000,00	100.000,00	1.070.000,00
15	122 0402 REEQUIPAMENTO DO MUNICÍPIO	0,00	120.000,00	0,00	120.000,00
15.122.0402.1017.0000	Aquisição de Veículos, Móveis, Máquinas e Equipamentos Diversos para o Setor de Obras e Serviços Públicos	0,00	50.000,00	0,00	50.000,00
15.122.0402.1018.0000	Aquisição de Máquinas Pesadas, Trator, Retroescavadeira e Outros	0,00	60.000,00	0,00	60.000,00
15.122.0402.1019.0000	Aquisição e/ou Desapropriação de Imóveis	0,00	10.000,00	0,00	10.000,00
15	122 1501 EXPANSÃO FÍSICA DOS PRÉDIOS PÚBLICOS	0,00	850.000,00	100.000,00	950.000,00
15.122.1501.1020.0000	Construção, Ampliação e/ou Reforma dos Prédios Públicos Municipais	0,00	850.000,00	0,00	850.000,00
15.122.1501.2035.0000	Manutenção dos Prédios Públicos Municipais	0,00	0,00	100.000,00	100.000,00
15	451 Infra-Estrutura Urbana	0,00	1.776.084,36	176.000,00	1.952.084,36
15	451 1502 PAVIMENTAÇÃO: ASFALTO, CALÇAMENTO E MEIO - FIO	0,00	662.888,56	56.000,00	718.888,56
15.451.1502.1021.0000	Construção e/ou Reposição de Calçamento, Meio-fio e Pavimentação Asfáltica	0,00	609.888,56	0,00	609.888,56
15.451.1502.1022.0000	Construção, Reforma, Melhoramentos e/ou Ampliação da Calçamento	0,00	53.000,00	0,00	53.000,00
15.451.1502.2036.0000	Manutenção de Calçamentos, Meio-fio e Asfalto	0,00	0,00	56.000,00	56.000,00
15	451 1503 CEMITÉRIO PÚBLICO	0,00	32.000,00	20.000,00	52.000,00
15.451.1503.1023.0000	Construção, Reforma, Melhoramentos e/ou Ampliação de Cemitérios Públicos, Necrópoles e Velórios	0,00	32.000,00	0,00	32.000,00
15.451.1503.2037.0000	Manutenção de Cemitérios Públicos, Necrópoles e Velórios	0,00	0,00	20.000,00	20.000,00
15	451 1504 INFRAESTRUTURA URBANA - PRAÇAS, PARQUES, JARDINS E OUTROS	0,00	520.000,00	50.000,00	570.000,00
15.451.1504.1024.0000	Construção, Reforma e/ou Ampliação de Praças, Parques, Jardins e Outros	0,00	330.000,00	0,00	330.000,00
15.451.1504.1025.0000	Construção, Ampliação e/ou Reforma de Praça Multiesportiva / Centro de Lazer / Pátio de Eventos	0,00	190.000,00	0,00	190.000,00
15.451.1504.2038.0000	Manutenção das Praças, Parques e Jardins	0,00	0,00	50.000,00	50.000,00
15	451 1505 MODERNIZAÇÃO DE FEIRAS LIVRES	0,00	20.000,00	0,00	20.000,00
15.451.1505.1026.0000	Construção, Reforma e/ou Ampliação de Feiras Livres	0,00	20.000,00	0,00	20.000,00
15	451 1507 ACADEMIA DA CIDADE	0,00	20.000,00	50.000,00	70.000,00
15.451.1507.1027.0000	Construção, Ampliação e/ou Reforma da Academia da Cidade	0,00	20.000,00	0,00	20.000,00
15.451.1507.2039.0000	Implantação e Manutenção da Academia da Cidade	0,00	0,00	50.000,00	50.000,00
15	451 1508 AMPLIAÇÃO E PRESERVAÇÃO DO PATRIMÔNIO	0,00	71.000,00	0,00	71.000,00
15.451.1508.1029.0000	Construção, Ampliação e/ou Reforma de Pórtico da Cidade de Jacuípe	0,00	10.000,00	0,00	10.000,00
15.451.1508.1200.0000	Construção, Ampliação e/ou Reforma do Anel Viário de Jacuípe	0,00	10.000,00	0,00	10.000,00
15.451.1508.1203.0000	Construção, Ampliação e/ou Reforma de Parada de Ônibus	0,00	51.000,00	0,00	51.000,00

**PREFEITURA MUNICIPAL DE JACUIPE**

Rua Prefeito Mario Acioly Wanderley, s/n - CNPJ:12247755/0001-74

Orçamento Programa - Exercício de 2025

Anexo 07

Página 11

**PROGRAMA DE TRABALHO DO GOVERNO
DEMONSTRATIVO DE FUNÇÕES, SUBFUNÇÕES E PROGRAMAS
POR PROJETOS, ATIVIDADES E OPERAÇÕES ESPECIAIS**
(Inc.II, § 2º, Art.2º)

Código	Especificação	Operação Especial	Projetos	Atividades	T o t a l
15	Urbanismo	0,00	2.746.084,36	1.776.000,00	4.522.084,36
15	451 Infra-Estrutura Urbana	0,00	1.776.084,36	176.000,00	1.952.084,36
15	451 2602 ESTRADAS VICINAIS	0,00	450.195,80	0,00	450.195,80
15.451.2602.1028.0000	Construção e/ou Recuperação de Escadarias, Muros de Arrimo, Encostas e Outros	0,00	444.195,80	0,00	444.195,80
15.451.2602.1042.0000	Execução de Obras e Serviços de Aberturas de Estradas Vicinais	0,00	6.000,00	0,00	6.000,00
15	452 Serviços Urbanos	0,00	0,00	1.500.000,00	1.500.000,00
15	452 1506 CIDADE LIMPA	0,00	0,00	1.500.000,00	1.500.000,00
15.452.1506.2040.0000	Manutenção dos Serviços de Limpeza Pública	0,00	0,00	1.500.000,00	1.500.000,00
16	Habitação	0,00	1.353.000,00	763.000,00	2.116.000,00
16	482 Habitação Urbana	0,00	916.000,00	303.000,00	1.219.000,00
16	482 1601 HABITAÇÕES POPULARES	0,00	32.000,00	0,00	32.000,00
16.482.1601.1031.0000	Construção, Reforma e/ou Ampliação de Casas Populares	0,00	32.000,00	0,00	32.000,00
16	482 1701 MELHORIA SANITÁRIA DOMICILIARES	0,00	210.000,00	0,00	210.000,00
16.482.1701.1032.0000	Construção e/ou Melhoria Sanitárias Domiciliares na Zona Urbana e Rural	0,00	210.000,00	0,00	210.000,00
16	482 1702 SANEAMENTO E ESGOTAMENTO SANITÁRIO NA ZONA URBANA E RURAL	0,00	674.000,00	303.000,00	977.000,00
16.482.1702.1033.0000	Construção, Ampliação e Melhoria de Esgotos, Galerias, Bueiros e Outros	0,00	337.000,00	0,00	337.000,00
16.482.1702.1034.0000	Construção, Ampliação, Reforma de Esgotamento sanitário na zona urbana e Rural	0,00	337.000,00	0,00	337.000,00
16.482.1702.2041.0000	Manutenção do Sistema de Saneamento Básico	0,00	0,00	303.000,00	303.000,00
16	544 Recursos Hídricos	0,00	437.000,00	460.000,00	897.000,00
16	544 1703 RECURSOS HÍDRICOS: ABASTECIMENTO D'ÁGUA	0,00	437.000,00	460.000,00	897.000,00
16.544.1703.1035.0000	Construção de Adutoras, Açudes, Barragens, Cisternas, Poços Artesianos e Amazonas entre Outros	0,00	227.000,00	0,00	227.000,00
16.544.1703.1036.0000	Construção, Ampliação, Reforma dos Chafariz da Zona Urbana e Rural	0,00	210.000,00	0,00	210.000,00
16.544.1703.2042.0000	Manutenção de Sistemas de Abastecimento D'Água	0,00	0,00	250.000,00	250.000,00
16.544.1703.2043.0000	Manutenção dos Chafariz da Zona Urbana e Rural	0,00	0,00	210.000,00	210.000,00
18	Gestão Ambiental	0,00	341.000,00	1.290.000,00	1.631.000,00
18	541 Preservação e Conservação Ambiental	0,00	341.000,00	1.290.000,00	1.631.000,00
18	541 1801 PROGRAMA MUNICIPAL DE REVITALIZAÇÃO DE NASCENTES E CURSOS D'ÁGUA	0,00	20.000,00	500.000,00	520.000,00
18.541.1801.1094.0000	Aquisição de Veículos, Móveis, Máquinas, Equipamentos Diversos e outros.	0,00	20.000,00	0,00	20.000,00
18.541.1801.2129.0000	Manutenção das Atividades do Programa de Revitalização	0,00	0,00	500.000,00	500.000,00
18	541 1802 DESASSORIAMENTO DO RIO JACUIPE	0,00	0,00	500.000,00	500.000,00
18.541.1802.2130.0000	Manutenção das Atividades do Desassoreamento do Rio Jacuipé	0,00	0,00	500.000,00	500.000,00

**PREFEITURA MUNICIPAL DE JACUIPE**

Rua Prefeito Mario Acioly Wanderley, s/n - CNPJ:12247755/0001-74

Orçamento Programa - Exercício de 2025

Anexo 07

Página 12

**PROGRAMA DE TRABALHO DO GOVERNO
DEMONSTRATIVO DE FUNÇÕES, SUBFUNÇÕES E PROGRAMAS
POR PROJETOS, ATIVIDADES E OPERAÇÕES ESPECIAIS**

(Inc.II, § 2º, Art.2º)

Código	Especificação	Operação Especial	Projetos	Atividades	T o t a l		
18	Gestão Ambiental	0,00	341.000,00	1.290.000,00	1.631.000,00		
18	541	Preservação e Conservação Ambiental	0,00	341.000,00	1.290.000,00		
18	541	1803	PROGRAMA COLETA SELETIVA DE LIXO	0,00	220.000,00	470.000,00	
18.541.1803.1094.0000	Aquisição de Veículos, Móveis, Máquinas, Equipamentos Diversos e outros.	0,00	110.000,00	0,00	110.000,00		
18.541.1803.1097.0000	Construção, Ampliação e/ou Reforma do Galpão e pontos para Coleta Seletiva de Lixo	0,00	110.000,00	0,00	110.000,00		
18.541.1803.2138.0000	Manutenção das Atividades do Programa de Coleta Seletiva de Lixo	0,00	0,00	250.000,00	250.000,00		
18	541	1804	PRESERVAÇÃO DO MEIO-AMBIENTE	0,00	101.000,00	141.000,00	
18.541.1804.1098.0000	Construção, Ampliação e/ou Reforma do Parque Ambiental	0,00	101.000,00	0,00	101.000,00		
18.541.1804.2139.0000	Implantação do Programa de Preservação e Conservação Ambiental	0,00	0,00	40.000,00	40.000,00		
20	Agricultura	0,00	172.000,00	161.000,00	333.000,00		
20	122	Administração Geral	0,00	5.000,00	106.000,00	111.000,00	
20	122	0401	GESTÃO ADMINISTRATIVA DO MUNICÍPIO	0,00	0,00	106.000,00	106.000,00
20.122.0401.2026.0000	Gestão Administrativa de Pessoal da Secretaria de Agricultura e Desenvolvimento Rural	0,00	0,00	36.000,00	36.000,00		
20.122.0401.2027.0000	Manutenção das Atividades Gerais da Secretaria de Agricultura e Desenvolvimento Rural	0,00	0,00	70.000,00	70.000,00		
20	122	0402	REEQUIPAMENTO DO MUNICÍPIO	0,00	5.000,00	0,00	5.000,00
20.122.0402.1011.0000	Aquisição de Móveis, Máquinas e Equipamentos Diversos para a Sec. de Agricultura e Desenvolvimento Rural	0,00	5.000,00	0,00	5.000,00		
20	605	Abastecimento	0,00	41.000,00	20.000,00	61.000,00	
20	605	2001	PROMOÇÃO DO ABASTECIMENTO E DA PECUÁRIA: MATADOUROS, AÇOUGUES E MERCADOS	0,00	41.000,00	20.000,00	61.000,00
20.605.2001.1037.0000	Construção, Ampliação e Reforma de Matadouros, Açougues, Mercados e Outros	0,00	41.000,00	0,00	41.000,00		
20.605.2001.2028.0000	Manutenção dos Mercados, Açougues, Feiras Livres e Matadouros	0,00	0,00	20.000,00	20.000,00		
20	608	Promoção da Produção Agropecuária	0,00	126.000,00	30.000,00	156.000,00	
20	608	2002	MECANIZAÇÃO DA AGRICULTURA	0,00	121.000,00	0,00	121.000,00
20.608.2002.1012.0000	Construção e Reforma de Barragens p/o Programa de Irrigação	0,00	105.000,00	0,00	105.000,00		
20.608.2002.1013.0000	Aquisição de Tratores, Máquinas Pesadas e Equipamentos Diversos	0,00	16.000,00	0,00	16.000,00		
20	608	2003	INCENTIVO AO AUMENTO DA PRODUÇÃO RURAL	0,00	0,00	20.000,00	20.000,00
20.608.2003.2030.0000	Manutenção do Programa de Incentivo à Produção Rural	0,00	0,00	10.000,00	10.000,00		
20.608.2003.2123.0000	Programa Agricultor Familiar Capaz e Feliz	0,00	0,00	10.000,00	10.000,00		
20	608	2004	DESENVOLVIMENTO DE AGRICULTURA FAMILIAR	0,00	5.000,00	10.000,00	15.000,00
20.608.2004.1014.0000	Aquisição de Equipamentos Destinados ao Incentivo da Agricultura Familiar	0,00	5.000,00	0,00	5.000,00		
20.608.2004.2031.0000	Treinamento e Capacitação da Agricultura Familiar	0,00	0,00	10.000,00	10.000,00		
20	631	Reforma Agrária	0,00	0,00	5.000,00	5.000,00	
20	631	2005	REFORMA AGRÁRIA	0,00	0,00	5.000,00	5.000,00
20.631.2005.2032.0000	Locação de Área Cultivável	0,00	0,00	5.000,00	5.000,00		
25	Energia	0,00	979.000,00	1.725.000,00	2.704.000,00		



PREFEITURA MUNICIPAL DE JACUIPE

Rua Prefeito Mario Acioly Wanderley, s/n - CNPJ:12247755/0001-74

Orçamento Programa - Exercício de 2025

Anexo 07

Página 13

PROGRAMA DE TRABALHO DO GOVERNO DEMONSTRATIVO DE FUNÇÕES, SUBFUNÇÕES E PROGRAMAS POR PROJETOS, ATIVIDADES E OPERAÇÕES ESPECIAIS

(Inc.II, § 2º, Art.2º)

Código	Especificação	Operação Especial	Projetos	Atividades	T o t a l
25	Energia	0,00	979.000,00	1.725.000,00	2.704.000,00
25	752 Energia Elétrica	0,00	979.000,00	1.725.000,00	2.704.000,00
25	752 2501 GESTÃO DO SISTEMA DE ILUMINAÇÃO PÚBLICA	0,00	774.000,00	1.405.000,00	2.179.000,00
25.752.2501.1038.0000	Ampliação do Sistema de Iluminação Pública na Sede, Distritos e Povoados	0,00	390.000,00	0,00	390.000,00
25.752.2501.1039.0000	Aquisição de Equipamentos e Postes para o Sistema de Iluminação Pública	0,00	384.000,00	0,00	384.000,00
25.752.2501.2044.0000	Manutenção do Sistema de Iluminação Pública na Sede, Distritos e Povoados	0,00	0,00	1.405.000,00	1.405.000,00
25	752 2502 ELETRIFICAÇÃO RURAL	0,00	205.000,00	320.000,00	525.000,00
25.752.2502.1040.0000	Realização de Obras de Eletrificação Rural	0,00	205.000,00	0,00	205.000,00
25.752.2502.2045.0000	Elaboração de Projetos de Eletrificação Rural	0,00	0,00	320.000,00	320.000,00
26	Transporte	0,00	1.659.500,00	100.000,00	1.759.500,00
26	782 Transporte Rodoviário	0,00	1.659.500,00	100.000,00	1.759.500,00
26	782 2601 OBRAS RODOVIÁRIAS	0,00	1.025.500,00	100.000,00	1.125.500,00
26.782.2601.1041.0000	Construção e/ou Recuperação de Rodovias Municipais, Passagens Molhadas, Pontes e Outros	0,00	1.025.500,00	0,00	1.025.500,00
26.782.2601.2046.0000	Manutenção de Estradas Municipais, Passagens Molhadas, Pontes e Outros	0,00	0,00	100.000,00	100.000,00
26	782 2602 ESTRADAS VICINAIS	0,00	629.000,00	0,00	629.000,00
26.782.2602.1042.0000	Execução de Obras e Serviços de Aberturas de Estradas Vicinais	0,00	629.000,00	0,00	629.000,00
26	782 2603 ABRIGOS DE PASSAGEIROS	0,00	5.000,00	0,00	5.000,00
26.782.2603.1043.0000	Construção, Ampliação e/ou Reforma de Abrigos de Passageiros	0,00	5.000,00	0,00	5.000,00
27	Desporto e Lazer	0,00	20.000,00	100.000,00	120.000,00
27	812 Desporto Comunitário	0,00	20.000,00	100.000,00	120.000,00
27	812 2701 DESPORTO AMADOR	0,00	20.000,00	100.000,00	120.000,00
27.812.2701.1044.0000	Construção, Reforma e/ou Ampliação de Campos de Futebol, Ginásios de Esportes, Quadras Poliesportivas entre Outros	0,00	20.000,00	0,00	20.000,00
27.812.2701.2023.0000	Desenvolver Práticas Esportivas em Suas Diversas Modalidades	0,00	0,00	50.000,00	50.000,00
27.812.2701.2122.0000	Programa Esporte Saudável para Todos	0,00	0,00	50.000,00	50.000,00
28	Encargos Especiais	475.000,00	0,00	0,00	475.000,00
28	843 Serviço da Dívida Interna	473.000,00	0,00	0,00	473.000,00
28	843 0000 ENGARGOS ESPECIAIS	473.000,00	0,00	0,00	473.000,00
28.843.0000.0001.0000	Pagamento de Dívidas Públicas	10.000,00	0,00	0,00	10.000,00
28.843.0000.0002.0000	Pagamento de Precatórios e Decisões Judiciais	200.000,00	0,00	0,00	200.000,00
28.843.0000.0003.0000	Amortização de Dívidas Públicas - FGTS	1.000,00	0,00	0,00	1.000,00
28.843.0000.0004.0000	Amortização de Dívidas Públicas - INSS	200.000,00	0,00	0,00	200.000,00
28.843.0000.0005.0000	Amortização de Dívidas Públicas - RPPS	5.000,00	0,00	0,00	5.000,00
28.843.0000.0006.0000	Amortização de Dívidas Públicas com Outros Órgãos	45.000,00	0,00	0,00	45.000,00
28.843.0000.0007.0000	Indenizações e Restituições Diversas	2.000,00	0,00	0,00	2.000,00
28.843.0000.0009.0000	Indenizações e Restituições Diversas	10.000,00	0,00	0,00	10.000,00
28	846 Outros Encargos Especiais	2.000,00	0,00	0,00	2.000,00

**PREFEITURA MUNICIPAL DE JACUIPE**

Rua Prefeito Mario Acioly Wanderley, s/n - CNPJ:12247755/0001-74

Orçamento Programa - Exercício de 2025

Anexo 07

Página 14

**PROGRAMA DE TRABALHO DO GOVERNO
DEMONSTRATIVO DE FUNÇÕES, SUBFUNÇÕES E PROGRAMAS
POR PROJETOS, ATIVIDADES E OPERAÇÕES ESPECIAIS**

(Inc.II, § 2º, Art.2º)

Código	Especificação	Operação Especial	Projetos	Atividades	T o t a l
28	Encargos Especiais	475.000,00	0,00	0,00	475.000,00
28	846 Outros Encargos Especiais	2.000,00	0,00	0,00	2.000,00
28	846 0000 ENGARGOS ESPECIAIS	2.000,00	0,00	0,00	2.000,00
28.846.0000.0008.0000	Indenizações e Restituições Diversas	2.000,00	0,00	0,00	2.000,00
99	Reserva de Contingência	691.000,00	0,00	0,00	691.000,00
99	999 Reserva de Contingência	691.000,00	0,00	0,00	691.000,00
99	999 9999 RESERVA DE CONTINGENCIA	691.000,00	0,00	0,00	691.000,00
99.999.9999.9001.0000	Reserva de Contingência	691.000,00	0,00	0,00	691.000,00
TOTAL		1.166.000,00	10.250.784,36	57.680.215,64	69.097.000,00

**PREFEITURA MUNICIPAL DE JACUIPE**

Rua Prefeito Mario Acioly Wanderley, s/n - CNPJ:12247755/0001-74

Orçamento Programa - Exercício de 2025

Anexo 08

Página 1

**DESPESA POR FUNÇÃO, SUBFUNÇÃO E PROGRAMAS
CONFORME O VÍNCULO COM OS RECURSOS**

(Inc.II, § 2º, Art.2º)

Código	Especificação	Ordinário	Vinculado	Adm. Indireta	Total
01	Legislativa	2.203.000,00			2.203.000,00
01 031	Ação Legislativa	2.203.000,00			2.203.000,00
01 031 0001	GESTÃO ADMINISTRATIVA DO LEGISLATIVO	2.203.000,00			2.203.000,00
04	Administração	9.266.239,79	1.331.000,00		10.597.239,79
04 032	Controle Externo	4.000,00			4.000,00
04 032 0403	APOIO AOS CONSELHOS MUNICIPAIS	4.000,00			4.000,00
04 121	Planejamento e Orçamento	50.000,00	50.000,00		100.000,00
04 121 0406	PLANEJAMENTO ESTRATÉGICO, TÁTICO E OPERACIONAL	50.000,00	50.000,00		100.000,00
04 122	Administração Geral	8.939.239,79	1.281.000,00		10.220.239,79
04 122 0401	GESTÃO ADMINISTRATIVA DO MUNICÍPIO	8.875.239,79	1.201.000,00		10.076.239,79
04 122 0402	REEQUIPAMENTO DO MUNICÍPIO	59.000,00	80.000,00		139.000,00
04 122 0404	CONSÓRCIO COM MUNICÍPIOS E OUTROS ENTES FEDERADOS	5.000,00			5.000,00
04 123	Administração Financeira	100.000,00			100.000,00
04 123 0405	PASEP	100.000,00			100.000,00
04 124	Controle Interno	57.000,00			57.000,00
04 124 0401	GESTÃO ADMINISTRATIVA DO MUNICÍPIO	55.000,00			55.000,00
04 124 0402	REEQUIPAMENTO DO MUNICÍPIO	2.000,00			2.000,00
04 130	Administração de Concessões	116.000,00			116.000,00
04 130 0407	CONTRIBUIÇÃO PARA AMA E OUTROS ORGÃOS	116.000,00			116.000,00
06	Segurança Pública	15.000,00			15.000,00
06 181	Policiamento	15.000,00			15.000,00
06 181 0601	SEGURANÇA PÚBLICA	15.000,00			15.000,00
08	Assistência Social	2.380.500,00	1.092.400,00	105.000,00	3.577.900,00
08 032	Controle Externo	6.000,00			6.000,00
08 032 0403	APOIO AOS CONSELHOS MUNICIPAIS	6.000,00			6.000,00
08 122	Administração Geral	1.094.500,00	333.000,00		1.427.500,00
08 122 0401	GESTÃO ADMINISTRATIVA DO MUNICÍPIO	73.500,00	300.000,00		373.500,00
08 122 0402	REEQUIPAMENTO DO MUNICÍPIO	25.000,00			25.000,00
08 122 0408	DESAPROPRIAÇÃO DE IMÓVEIS	5.000,00			5.000,00
08 122 0804	GESTÃO ADMINISTRATIVA DA UNIDADE - FMAS	973.000,00			973.000,00
08 122 0805	REEQUIPAMENTO DO FMAS	10.000,00	33.000,00		43.000,00
08 122 0812	AÇÕES SOCIOEDUCATIVA DA CRIANÇA E DO ADOLESCENTE	3.000,00			3.000,00
08 122 0814	Enfrentamento ao COVID-19	5.000,00			5.000,00
08 130	Administração de Concessões	14.000,00			14.000,00
08 130 0803	SUBVENÇÕES A ENTIDADES SEM FINS LUCRATIVOS	14.000,00			14.000,00
08 241	Assistência ao Idoso	3.000,00			3.000,00
08 241 0815	CENTRO DE CONVIVENCIA DO IDOSO	3.000,00			3.000,00
08 242	Assistência ao Portador de Deficiência	5.000,00			5.000,00
08 242 0808	PROGRAMA PROTEÇÃO SOCIAL ESPECIAL	5.000,00			5.000,00
08 243	Assistência à Criança e ao Adolescente	331.000,00	19.000,00	105.000,00	455.000,00
08 243 0801	CENTROS COMUNITÁRIOS	10.000,00	12.000,00		22.000,00
08 243 0802	CONSELHO TUTELAR	318.000,00	2.000,00		320.000,00
08 243 0806	PROGRAMA PROTEÇÃO SOCIAL BÁSICA	3.000,00			3.000,00
08 243 0808	PROGRAMA PROTEÇÃO SOCIAL ESPECIAL		5.000,00		5.000,00
08 243 0813	GESTÃO ADMINISTRATIVA DO FUNDO MUNICIPAL			105.000,00	105.000,00

**PREFEITURA MUNICIPAL DE JACUIPE**

Rua Prefeito Mario Acioly Wanderley, s/n - CNPJ:12247755/0001-74

Orçamento Programa - Exercício de 2025

Anexo 08

Página 2

**DESPESA POR FUNÇÃO, SUBFUNÇÃO E PROGRAMAS
CONFORME O VÍNCULO COM OS RECURSOS**

(Inc.II, § 2º, Art.2º)

Código	Especificação	Ordinário	Vinculado	Adm. Indireta	Total
DOS DIREITOS DA CRIANÇA E DO ADOLESCENTE					
08 244	Assistência Comunitária	927.000,00	740.400,00		1.667.400,00
08 244 0801	CENTROS COMUNITÁRIOS	11.000,00	48.000,00		59.000,00
08 244 0804	GESTÃO ADMINISTRATIVA DA UNIDADE - FMAS	8.000,00	20.200,00		28.200,00
08 244 0806	PROGRAMA PROTEÇÃO SOCIAL BÁSICA	269.000,00	159.200,00		428.200,00
08 244 0807	SCFV - SERVIÇOS DE CONVIVÊNCIA E FORTALECIMENTO DE VÍNCULOS	10.000,00	132.000,00		142.000,00
08 244 0808	PROGRAMA PROTEÇÃO SOCIAL ESPECIAL	73.000,00	178.000,00		251.000,00
08 244 0809	GESTÃO DESCENTRALIZADA DO SISTEMA UNICO DE ASSISTENCIA SOCIAL	41.000,00	21.000,00		62.000,00
08 244 0810	PROGRAMA CRIANÇA FELIZ	116.000,00	100.000,00		216.000,00
08 244 0811	ASSISTÊNCIA SOCIAL GERAL	307.000,00			307.000,00
08 244 0816	BLOCO DA GESTÃO DO PROGRAMA BOLSA FAMÍLIA E DO CADASTRO ÚNICO	92.000,00	82.000,00		174.000,00
09	Previdência Social			4.913.000,00	4.913.000,00
09 271	Previdência Básica			4.913.000,00	4.913.000,00
09 271 0901	GESTÃO ADMINISTRATIVA DO FUNDO PREVIDENCIÁRIO			4.913.000,00	4.913.000,00
10	Saúde		9.181.749,07		9.181.749,07
10 122	Administração Geral		1.619.249,07		1.619.249,07
10 122 0401	GESTÃO ADMINISTRATIVA DO MUNICÍPIO		12.000,00		12.000,00
10 122 0402	REEQUIPAMENTO DO MUNICÍPIO		5.000,00		5.000,00
10 122 0403	APOIO AOS CONSELHOS MUNICIPAIS		7.000,00		7.000,00
10 122 1001	GESTÃO ADMINISTRATIVA DO FMS		1.500.249,07		1.500.249,07
10 122 1002	REEQUIPAMENTO DO FMS		80.000,00		80.000,00
10 122 1005	AMPLIAÇÃO DA REDE FÍSICA DE SAÚDE		7.000,00		7.000,00
10 122 1020	Enfrentamento ao COVID-19		8.000,00		8.000,00
10 301	Atenção Básica		5.741.000,00		5.741.000,00
10 301 1005	AMPLIAÇÃO DA REDE FÍSICA DE SAÚDE		1.040.000,00		1.040.000,00
10 301 1006	PROGRAMA DE SAÚDE DA FAMÍLIA - PSF		2.599.000,00		2.599.000,00
10 301 1007	PROGRAMA DOS AGENTES COMUNITÁRIOS DA SAÚDE - PACS		1.609.000,00		1.609.000,00
10 301 1008	PROGRAMA SAÚDE BUCAL		462.000,00		462.000,00
10 301 1009	NÚCLEO DE ATENDIMENTO À SAÚDE DA FAMÍLIA - NASF		23.000,00		23.000,00
10 301 1019	Programa Mais Saúde para Todos		8.000,00		8.000,00
10 302	Assistência Hospitalar e Ambulatorial		659.000,00		659.000,00
10 302 1004	TRATAMENTO FORA DO DOMICÍLIO - TFD		36.000,00		36.000,00
10 302 1011	GESTÃO PLENA DO SISTEMA MUNICIPAL DE SAÚDE - MAC		427.000,00		427.000,00
10 302 1012	CENTRO DE ESPECIALIZAÇÃO ODONTOLÓGICA - CEO		12.000,00		12.000,00
10 302 1013	SERVIÇO DE ATENDIMENTO MÉDICO DE URGÊNCIA - SAMU		31.000,00		31.000,00
10 302 1014	PROGRAMA MAIS MÉDICOS		153.000,00		153.000,00
10 303	Suporte Profilático e Terapêutico		278.000,00		278.000,00
10 303 1016	FARMÁCIA BÁSICA		278.000,00		278.000,00
10 304	Vigilância Sanitária		378.000,00		378.000,00
10 304 1017	VIGILÂNCIA SANITÁRIA		378.000,00		378.000,00
10 305	Vigilância Epidemiológica		506.500,00		506.500,00
10 305 1018	VIGILÂNCIA EM SAÚDE		506.500,00		506.500,00
12	Educação		22.468.526,78		22.468.526,78
12 032	Controle Externo		5.000,00		5.000,00
12 032 0403	APOIO AOS CONSELHOS MUNICIPAIS		5.000,00		5.000,00
12 122	Administração Geral		432.000,00		432.000,00

**PREFEITURA MUNICIPAL DE JACUIPE**

Rua Prefeito Mario Acioly Wanderley, s/n - CNPJ:12247755/0001-74

Orçamento Programa - Exercício de 2025

Anexo 08

Página 3

**DESPESA POR FUNÇÃO, SUBFUNÇÃO E PROGRAMAS
CONFORME O VÍNCULO COM OS RECURSOS**

(Inc.II, § 2º, Art.2º)

Código	Especificação	Ordinário	Vinculado	Adm. Indireta	Total
12 122 1201	GESTÃO ADMINISTRATIVA DO FUNDO MUNICIPAL DE EDUCAÇÃO		402.000,00		402.000,00
12 122 1202	REEQUIPAMENTO DO FME		30.000,00		30.000,00
12 306	Alimentação e Nutrição		588.000,00		588.000,00
12 306 1203	PROGRAMA NACIONAL DE ALIMENTAÇÃO ESCOLAR - PNAE		588.000,00		588.000,00
12 361	Ensino Fundamental		16.743.526,78		16.743.526,78
12 361 0408	DESAPROPRIAÇÃO DE IMÓVEIS		3.000,00		3.000,00
12 361 1201	GESTÃO ADMINISTRATIVA DO FUNDO MUNICIPAL DE EDUCAÇÃO		5.000,00		5.000,00
12 361 1204	PROGRAMA NACIONAL DE TRANSPORTE ESCOLAR - PNATE		497.000,00		497.000,00
12 361 1205	PLANO DE AÇÃO ARTICULADO - PAR		22.800,00		22.800,00
12 361 1206	EXPANSÃO DA REDE MUNICIPAL DE ENSINO		887.400,00		887.400,00
12 361 1207	PROGRAMA DINHEIRO DIRETO NA ESCOLA - PDDE		12.200,00		12.200,00
12 361 1209	MANUTENÇÃO DO FUNDO DE DESENVOLVIMENTO DA EDUCAÇÃO BÁSICA - FUNDEB		2.689.216,14		2.689.216,14
12 361 1210	GESTÃO ADMINISTRATIVA DO FUNDEB		8.942.864,52		8.942.864,52
12 361 1214	DESENVOLVIMENTO DA EDUCAÇÃO DE QUALIDADE		3.684.046,12		3.684.046,12
12 364	Ensino Superior		10.000,00		10.000,00
12 364 1213	TRANSPORTE UNIVERSITÁRIO		10.000,00		10.000,00
12 365	Educação Infantil		3.681.000,00		3.681.000,00
12 365 1206	EXPANSÃO DA REDE MUNICIPAL DE ENSINO		322.000,00		322.000,00
12 365 1209	MANUTENÇÃO DO FUNDO DE DESENVOLVIMENTO DA EDUCAÇÃO BÁSICA - FUNDEB		91.000,00		91.000,00
12 365 1210	GESTÃO ADMINISTRATIVA DO FUNDEB		2.946.000,00		2.946.000,00
12 365 1211	BRASIL CARINHOSO		81.000,00		81.000,00
12 365 1214	DESENVOLVIMENTO DA EDUCAÇÃO DE QUALIDADE		241.000,00		241.000,00
12 366	Educação de Jovens e Adultos		1.009.000,00		1.009.000,00
12 366 1208	PROGRAMA BRASIL ALFABETIZADO		3.000,00		3.000,00
12 366 1210	GESTÃO ADMINISTRATIVA DO FUNDEB		964.000,00		964.000,00
12 366 1214	DESENVOLVIMENTO DA EDUCAÇÃO DE QUALIDADE		42.000,00		42.000,00
13	Cultura	1.586.000,00	203.000,00		1.789.000,00
13 392	Difusão Cultural	1.586.000,00	203.000,00		1.789.000,00
13 392 0401	GESTÃO ADMINISTRATIVA DO MUNICÍPIO		1.000,00		1.000,00
13 392 1301	DIFUSÃO CULTURA - BIBLIOTECA	65.000,00			65.000,00
13 392 1302	CULTURA	1.521.000,00	202.000,00		1.723.000,00
15	Urbanismo	3.143.195,80	1.378.888,56		4.522.084,36
15 122	Administração Geral	735.000,00	335.000,00		1.070.000,00
15 122 0402	REEQUIPAMENTO DO MUNICÍPIO	35.000,00	85.000,00		120.000,00
15 122 1501	EXPANSÃO FÍSICA DOS PRÉDIOS PÚBLICOS	700.000,00	250.000,00		950.000,00
15 451	Infra-Estrutura Urbana	908.195,80	1.043.888,56		1.952.084,36
15 451 1502	PAVIMENTAÇÃO: ASFALTO, CALÇAMENTO E MEIO-FIO	90.000,00	628.888,56		718.888,56
15 451 1503	CEMITÉRIO PÚBLICO	30.000,00	22.000,00		52.000,00
15 451 1504	INFRAESTRUTURA URBANA - PRAÇAS, PARQUES, JARDINS E OUTROS	250.000,00	320.000,00		570.000,00
15 451 1505	MODERNIZAÇÃO DE FEIRAS LIVRES	20.000,00			20.000,00
15 451 1507	ACADEMIA DA CIDADE	70.000,00			70.000,00
15 451 1508	AMPLIAÇÃO E PRESERVAÇÃO DO PATRIMÔNIO	21.000,00	50.000,00		71.000,00
15 451 2602	ESTRADAS VICINAIS	427.195,80	23.000,00		450.195,80
15 452	Serviços Urbanos	1.500.000,00			1.500.000,00
15 452 1506	CIDADE LIMPA	1.500.000,00			1.500.000,00

**PREFEITURA MUNICIPAL DE JACUIPE**

Rua Prefeito Mario Acioly Wanderley, s/n - CNPJ:12247755/0001-74

Orçamento Programa - Exercício de 2025

Anexo 08

Página 4

**DESPESA POR FUNÇÃO, SUBFUNÇÃO E PROGRAMAS
CONFORME O VÍNCULO COM OS RECURSOS**

(Inc.II, § 2º, Art.2º)

Código	Especificação	Ordinário	Vinculado	Adm. Indireta	Total
16	Habitação	205.000,00	1.911.000,00		2.116.000,00
16 482	Habitação Urbana	130.000,00	1.089.000,00		1.219.000,00
16 482 1601	HABITAÇÕES POPULARES	10.000,00	22.000,00		32.000,00
16 482 1701	MELHORIA SANITÁRIA DOMICILIARES	10.000,00	200.000,00		210.000,00
16 482 1702	SANEAMENTO E ESGOTAMENTO SANITÁRIO NA ZONA URBANA E RURAL	110.000,00	867.000,00		977.000,00
16 544	Recursos Hídricos	75.000,00	822.000,00		897.000,00
16 544 1703	RECURSOS HÍDRICOS: ABASTECIMENTO D'ÁGUA	75.000,00	822.000,00		897.000,00
18	Gestão Ambiental	401.000,00	1.230.000,00		1.631.000,00
18 541	Preservação e Conservação Ambiental	401.000,00	1.230.000,00		1.631.000,00
18 541 1801	PROGRAMA MUNICIPAL DE REVITALIZAÇÃO DE NASCENTES E CURSOS D'ÁGUA	120.000,00	400.000,00		520.000,00
18 541 1802	DESASSORIAMENTO DO RIO JACUIPE	100.000,00	400.000,00		500.000,00
18 541 1803	PROGRAMA COLETA SELETIVA DE LIXO	170.000,00	300.000,00		470.000,00
18 541 1804	PRESERVAÇÃO DO MEIO-AMBIENTE	11.000,00	130.000,00		141.000,00
20	Agricultura	191.000,00	142.000,00		333.000,00
20 122	Administração Geral	111.000,00			111.000,00
20 122 0401	GESTÃO ADMINISTRATIVA DO MUNICÍPIO	106.000,00			106.000,00
20 122 0402	REEQUIPAMENTO DO MUNICÍPIO	5.000,00			5.000,00
20 605	Abastecimento	30.000,00	31.000,00		61.000,00
20 605 2001	PROMOÇÃO DO ABASTECIMENTO E DA PECUÁRIA: MATADOUROS, AÇOUGUES E MERCADOS	30.000,00	31.000,00		61.000,00
20 608	Promoção da Produção Agropecuária	45.000,00	111.000,00		156.000,00
20 608 2002	MECANIZAÇÃO DA AGRICULTURA	10.000,00	111.000,00		121.000,00
20 608 2003	INCENTIVO AO AUMENTO DA PRODUÇÃO RURAL	20.000,00			20.000,00
20 608 2004	DESENVOLVIMENTO DE AGRICULTURA FAMILIAR	15.000,00			15.000,00
20 631	Reforma Agrária	5.000,00			5.000,00
20 631 2005	REFORMA AGRÁRIA	5.000,00			5.000,00
25	Energia	939.000,00	1.765.000,00		2.704.000,00
25 752	Energia Elétrica	939.000,00	1.765.000,00		2.704.000,00
25 752 2501	GESTÃO DO SISTEMA DE ILUMINAÇÃO PÚBLICA	914.000,00	1.265.000,00		2.179.000,00
25 752 2502	ELETRIFICAÇÃO RURAL	25.000,00	500.000,00		525.000,00
26	Transporte	1.220.232,51	539.267,49		1.759.500,00
26 782	Transporte Rodoviário	1.220.232,51	539.267,49		1.759.500,00
26 782 2601	OBRAS RODOVIÁRIAS	745.500,00	380.000,00		1.125.500,00
26 782 2602	ESTRADAS VICINAIS	469.732,51	159.267,49		629.000,00
26 782 2603	ABRIGOS DE PASSAGEIROS	5.000,00			5.000,00
27	Desporto e Lazer	102.000,00	18.000,00		120.000,00
27 812	Desporto Comunitário	102.000,00	18.000,00		120.000,00
27 812 2701	DESPORTO AMADOR	102.000,00	18.000,00		120.000,00
28	Encargos Especiais	474.000,00	1.000,00		475.000,00
28 843	Serviço da Dívida Interna	472.000,00	1.000,00		473.000,00
28 843 0000	ENGARGOS ESPECIAIS	472.000,00	1.000,00		473.000,00
28 846	Outros Encargos Especiais	2.000,00			2.000,00
28 846 0000	ENGARGOS ESPECIAIS	2.000,00			2.000,00

**PREFEITURA MUNICIPAL DE JACUIPE**

Rua Prefeito Mario Acioly Wanderley, s/n - CNPJ:12247755/0001-74

Orçamento Programa - Exercício de 2025

Anexo 08

Página 5

**DESPESA POR FUNÇÃO, SUBFUNÇÃO E PROGRAMAS
CONFORME O VÍNCULO COM OS RECURSOS**

(Inc.II, § 2º, Art.2º)

Código	Especificação	Ordinário	Vinculado	Adm. Indireta	Total
99	Reserva de Contingência	691.000,00			691.000,00
99 999	Reserva de Contingência	691.000,00			691.000,00
99 999 9999	RESERVA DE CONTINGENCIA	691.000,00			691.000,00
TOTAL		22.817.168,10	41.261.831,90	5.018.000,00	69.097.000,00

**PREFEITURA MUNICIPAL DE JACUIPE**

Rua Prefeito Mario Acioly Wanderley, s/n - CNPJ:12247755/0001-74

Orçamento Programa - Exercício de 2025

Anexo 09

Página 1

DEMONSTRATIVO DAS DESPESAS POR ORGÃO E FUNÇÕES DE GOVERNO

(Inc.II, § 2º, Art.2º)

Orgão:	01 01	CÂMARA MUNICIPAL	Valor
Função	01	Legislativa	2.203.000,00
Orgão:	02 01	GABINETE DO PREFEITO	Valor
Função	04	Administração	576.000,00
Orgão:	02 02	SECRETARIA MUNICIPAL DE ADMINISTRAÇÃO E FINANÇAS	Valor
Função	04	Administração	5.559.239,79
Função	28	Encargos Especiais	463.000,00
Função	99	Reserva de Contingência	691.000,00
Orgão:	02 03	SECRETARIA MUNICIPAL DE ASSISTÊNCIA SOCIAL	Valor
Função	08	Assistência Social	365.500,00
Orgão:	02 04	PROCURADORIA GERAL DO MUNICÍPIO	Valor
Função	04	Administração	80.000,00
Orgão:	02 05	SECRETARIA MUNICIPAL DE SAÚDE	Valor
Função	10	Saúde	67.000,00
Orgão:	02 06	SECRETARIA MUNICIPAL DE EDUCAÇÃO, CULTURA E DESPORTOS	Valor
Função	04	Administração	179.000,00
Função	13	Cultura	1.776.000,00
Função	27	Desporto e Lazer	100.000,00
Orgão:	02 07	SECRETARIA MUNICIPAL DE TURISMO E MEI AMBIENTE	Valor
Função	04	Administração	115.000,00
Função	18	Gestão Ambiental	1.631.000,00
Orgão:	02 08	SECRETARIA MUNICIPAL DE AGRICULTURA E DESENVOLVIMENTO RURAL	Valor
Função	20	Agricultura	292.000,00
Orgão:	02 09	SEC. MUN. DE INFRAESTRUTURA, TRANSPORTES E SERVIÇOS PÚBLICOS	Valor
Função	04	Administração	4.031.000,00
Função	06	Segurança Pública	15.000,00
Função	08	Assistência Social	46.000,00
Função	13	Cultura	13.000,00
Função	15	Urbanismo	4.522.084,36
Função	16	Habitação	2.116.000,00
Função	20	Agricultura	41.000,00
Função	25	Energia	2.704.000,00

**PREFEITURA MUNICIPAL DE JACUIPE**

Rua Prefeito Mario Acioly Wanderley, s/n - CNPJ:12247755/0001-74

Orçamento Programa - Exercício de 2025

Anexo 09

Página 2

DEMONSTRATIVO DAS DESPESAS POR ORGÃO E FUNÇÕES DE GOVERNO

(Inc.II, § 2º, Art.2º)

Orgão:	02 09	SEC. MUN. DE INFRAESTRUTURA, TRANSPORTES E SERVIÇOS PÚBLICOS	Valor
Função	26	Transporte	1.759.500,00
Função	27	Desporto e Lazer	20.000,00
Orgão:	02 10	SECRETARIA DE CONTROLE INTERNO	Valor
Função	04	Administração	57.000,00
Orgão:	03 01	FUNDO MUNICIPAL DE SAÚDE - FMS	Valor
Função	10	Saúde	9.114.749,07
Função	28	Encargos Especiais	2.000,00
Orgão:	03 02	FUNDO MUNICIPAL DE EDUCAÇÃO - FME	Valor
Função	12	Educação	22.468.526,78
Função	28	Encargos Especiais	10.000,00
Orgão:	03 03	FUNDO MUNICIPAL DE ASSISTÊNCIA SOCIAL - FMAS	Valor
Função	08	Assistência Social	3.061.400,00
Orgão:	03 04	FUNDO DE PREVIDÊNCIA DE JACUIPE - JACUIPEPREV	Valor
Função	09	Previdência Social	4.913.000,00
Orgão:	03 05	FUNDO MUNICIPAL DOS DIREITOS DA CRIANÇA E ADOLESCENTE	Valor
Função	08	Assistência Social	105.000,00
TOTAL GERAL			69.097.000,00

RESUMO DO TOTAL ORÇADO POR ORGÃO

01 01	CÂMARA MUNICIPAL	2.203.000,00
02 01	GABINETE DO PREFEITO	576.000,00
02 02	SECRETARIA MUNICIPAL DE ADMINISTRAÇÃO E FINANÇAS	6.713.239,79
02 03	SECRETARIA MUNICIPAL DE ASSISTÊNCIA SOCIAL	365.500,00
02 04	PROCURADORIA GERAL DO MUNICÍPIO	80.000,00
02 05	SECRETARIA MUNICIPAL DE SAÚDE	67.000,00
02 06	SECRETARIA MUNICIPAL DE EDUCAÇÃO, CULTURA E DESPORTOS	2.055.000,00
02 07	SECRETARIA MUNICIPAL DE TURISMO E MEI AMBIENTE	1.746.000,00
02 08	SECRETARIA MUNICIPAL DE AGRICULTURA E DESENVOLVIMENTO RURAL	292.000,00
02 09	SEC. MUN. DE INFRAESTRUTURA, TRANSPORTES E SERVIÇOS PÚBLICOS	15.267.584,36
02 10	SECRETARIA DE CONTROLE INTERNO	57.000,00
03 01	FUNDO MUNICIPAL DE SAÚDE - FMS	9.116.749,07
03 02	FUNDO MUNICIPAL DE EDUCAÇÃO - FME	22.478.526,78

**PREFEITURA MUNICIPAL DE JACUIPE**

Rua Prefeito Mario Acioly Wanderley, s/n - CNPJ:12247755/0001-74

Orçamento Programa - Exercício de 2025

Anexo 09

Página 3

DEMONSTRATIVO DAS DESPESAS POR ORGÃO E FUNÇÕES DE GOVERNO

(Inc.II, § 2º, Art.2º)

03 03	FUNDO MUNICIPAL DE ASSISTÊNCIA SOCIAL - FMAS	3.061.400,00
03 04	FUNDO DE PREVIDÊNCIA DE JACUIPE - JACUIPEPREV	4.913.000,00
03 05	FUNDO MUNICIPAL DOS DIREITOS DA CRIANÇA E ADOLESCENTE	105.000,00
<hr/>		
	TOTAL	69.097.000,00
<hr/>		

RESUMO DO TOTAL ORÇADO POR FUNÇÃO

01	Legislativa	2.203.000,00
04	Administração	10.597.239,79
06	Segurança Pública	15.000,00
08	Assistência Social	3.577.900,00
09	Previdência Social	4.913.000,00
10	Saúde	9.181.749,07
12	Educação	22.468.526,78
13	Cultura	1.789.000,00
15	Urbanismo	4.522.084,36
16	Habitação	2.116.000,00
18	Gestão Ambiental	1.631.000,00
20	Agricultura	333.000,00
25	Energia	2.704.000,00
26	Transporte	1.759.500,00
27	Desporto e Lazer	120.000,00
28	Encargos Especiais	475.000,00
99	Reserva de Contingência	691.000,00
<hr/>		
	TOTAL	69.097.000,00
<hr/>		

**PREFEITURA MUNICIPAL DE JACUIPE**

Rua Prefeito Mario Acioly Wanderley, s/n - CNPJ:12247755/0001-74

Orçamento Programa - Exercício de 2025

Anexo 10

ORÇAMENTO DOS FUNDOS ESPECIAIS

Página 1

(Inc. I, § 2º, Art.2º)

3 FMS-FUNDO MUNICIPAL DE SAÚDE DE JACUIPE

Classif.	Discriminação	Valor R\$
		0,00
TOTAL		0,00

PLANO DE APLICACAO

Classif.	Discriminação	Valor R\$
10.301.1007.2057.000	Gestão de Pessoal do PACS	1.032.000,00
10.301.1006.1052.000	Aquisição de Veículos, Móveis, Equipamentos e Utensílios Diversos para o PSF	105.000,00
10.301.1006.2055.000	Gestão de Pessoal do PSF	1.522.000,00
10.301.1006.2056.000	Manutenção das Atividades Gerais do PSF	972.000,00
10.301.1007.1053.000	Aquisição de Veículos, Móveis, Equipamentos e Utensílios Diversos para o PACS	72.000,00
10.301.1005.2053.000	Manutenção das Unidades Básica de Saúde	759.000,00
10.301.1007.2058.000	Manutenção das Atividades do PACS	505.000,00
10.301.1008.1054.000	Aquisição de Veículos, Móveis, Equipamentos e Utensílios Diversos para o SAÚDE	62.000,00
10.301.1008.2059.000	Gestão de Pessoal da SAÚDE BUCAL	106.000,00
10.301.1008.2060.000	Manutenção das Ações do Programa SAÚDE BUCAL	294.000,00
10.301.1009.1055.000	Aquisição de Móveis, Máquinas e Equipamentos Diversos para o NASF	7.000,00
10.301.1009.2061.000	Gestão do Pessoal do NASF	6.000,00
10.301.1005.1050.000	Construção, Reforma e/ou Ampliação do Centro Odontológico	66.000,00
10.301.1005.1049.000	Construção, Reforma e/ou Ampliação de Unidades Básica de Saúde - UBS	165.000,00
10.122.1020.2132.000	Atividade do Enfrentamento ao COVID-19	8.000,00
10.122.1005.1051.000	Aquisição e/ou Desapropriação de Imóveis	7.000,00
10.122.1002.1047.000	Aquisição de Veículos, Móveis, Máquinas e Equipamentos Diversos	80.000,00
10.122.1001.2052.000	Distribuição de Próteses, Cadeiras de Rodas, Leite e Outros	50.000,00
10.122.1001.2051.000	Manutenção das Atividades Gerais do Fundo Municipal de Saúde	719.249,07
10.122.1001.2050.000	Gestão de Pessoal do Fundo Municipal de Saúde - FMS	701.000,00
10.122.0403.2049.000	Manutenção do Conselho Municipal de Saúde	5.000,00
10.122.0403.1046.000	Aquisição de Móveis, Máquinas e Equipamentos Diversos para o Conselho Municipal	2.000,00
28.846.0000.0008.000	Indenizações e Restituições Diversas	2.000,00
10.302.1013.2067.000	Gestão de Pessoal do SAMU	7.000,00
10.305.1018.2074.000	Manutenção das Ações de Epidemiologia e Controle de Doenças Endêmicas	34.000,00
10.305.1018.2073.000	Gestão de Pessoal da Epidemiologia e Controle de Doenças Endêmicas	456.500,00
10.305.1018.1061.000	Aquisição de Móveis e Equipamentos para a Epidemiologia e Controle de Doenças	16.000,00
10.304.1017.2072.000	Manutenção das Atividades Vinculadas aos Serviços de Vigilância	84.000,00
10.304.1017.2071.000	Gestão de Pessoal da Vigilância Sanitária	283.000,00
10.304.1017.1060.000	Aquisição de Móveis, Máquinas e Equipamentos Diversos	11.000,00
10.303.1016.2070.000	Manutenção das Ações do Programa Farmácia Básica	278.000,00
10.302.1014.2069.000	Manutenção do Programa Mais Médicos	153.000,00
10.302.1013.2068.000	Manutenção dos Serviços de Atendimento Médico de Urgência (SAMU)	3.000,00
10.301.1009.2062.000	Manutenção do NASF	10.000,00
10.302.1011.2063.000	Gestão de Pessoal dos Serviços Hospitalares e Ambulatorial do Município	197.000,00
10.301.1019.2125.000	Programa Mais Saúde para Todos	8.000,00
10.302.1004.1048.000	Aquisição de Veículos para o TFD	6.000,00
10.302.1004.2054.000	Manutenção do Programa Tratamento Fora do Domicílio - TFD	30.000,00
10.302.1011.1056.000	Aquisição de Veículos, Ambulâncias, UTI Móvel, Móveis e Equipamentos Médico	130.000,00
10.302.1013.1058.000	Aquisição de Veículos, Móveis, Máquinas e Equipamentos destinados ao SAMU	21.000,00
10.302.1011.2064.000	Manutenção dos Serviços Hospitalares e Ambulatoriais do Município	100.000,00
10.302.1012.1057.000	Aquisição de Móveis, Máquinas e Equipamentos Diversos para o CEO	6.000,00
10.302.1012.2065.000	Gestão de Pessoal do CEO	4.000,00

**PREFEITURA MUNICIPAL DE JACUIPE**

Rua Prefeito Mario Acioly Wanderley, s/n - CNPJ:12247755/0001-74

Orçamento Programa - Exercício de 2025

ORÇAMENTO DOS FUNDOS ESPECIAIS

(Inc. I, § 2º, Art.2º)

Anexo 10

Página 2

3 FMS-FUNDO MUNICIPAL DE SAÚDE DE JACUIPE**PLANO DE APLICACAO**

Classif.	Discriminação	Valor R\$
10.302.1012.2066.000	Manutenção das Atividades Gerais do CEO	2.000,00
TOTAL		9.086.749,07

**PREFEITURA MUNICIPAL DE JACUIPE**

Rua Prefeito Mario Acioly Wanderley, s/n - CNPJ:12247755/0001-74

Orçamento Programa - Exercício de 2025

Anexo 10

ORÇAMENTO DOS FUNDOS ESPECIAIS

Página 3

(Inc. I, § 2º, Art.2º)

4 FME-FUNDO MUNICIPAL DE EDUCAÇÃO DE JACUIPE

Classif.	Discriminação	Valor R\$
		0,00
	TOTAL	0,00

PLANO DE APLICACAO

Classif.	Discriminação	Valor R\$
12.361.1214.2140.000	Implantação e Manutenção do Trabalho dos Colaboradores	440.000,00
12.361.1214.2141.000	Implantação e Manutenção do Programa de Formação Continuada em Serviço	10.000,00
12.361.1214.2134.000	Gestão de Pessoal do Ensino Fundamental	2.569.046,12
12.361.1214.2084.000	Aquisição de Material Didático-Escolares	110.000,00
12.364.1213.2121.000	Apoio ao Transporte Universitário	10.000,00
12.365.1206.1074.000	Construção, Reforma e/ou Ampliação de Unidades de Educação Infantil	111.000,00
12.365.1206.1075.000	Construção, Ampliação e/ou Reforma de Creches	211.000,00
12.365.1209.2087.000	Manutenção das Atividades Gerais do Ensino Infantil	91.000,00
12.361.1214.2083.000	Manutenção das Atividades Gerais do Ensino Fundamental	500.000,00
12.361.1214.1073.000	Aquisição de Veículos, Móveis, Máquinas e Equipamentos Diversos, destinados ac	55.000,00
12.361.1210.2086.000	Gestão Administrativa de Pessoal do Fundeb - 30%	237.000,00
12.361.1210.2085.000	Gestão Administrativa de Pessoal do Fundeb - 70%	8.705.864,52
12.361.1209.2141.000	Implantação e Manutenção do Programa de Formação Continuada em Serviço	10.000,00
12.361.1209.2084.000	Aquisição de Material Didático-Escolares	25.000,00
12.361.1209.2083.000	Manutenção das Atividades Gerais do Ensino Fundamental	2.574.216,14
12.361.1209.1073.000	Aquisição de Veículos, Móveis, Máquinas e Equipamentos Diversos, destinados ac	80.000,00
12.365.1214.2135.000	Gestão do Pessoal do Ensino Infantil	21.000,00
28.843.0000.0009.000	Indenizações e Restituições Diversas	10.000,00
12.366.1214.2142.000	Manutenção das Atividades do EJA	31.000,00
12.366.1214.2136.000	Gestão do Pessoal da Educação de Jovens e Adultos	11.000,00
12.366.1210.2091.000	Gestão Administrativa de Pessoal do EJA (30%)	4.000,00
12.366.1210.2090.000	Gestão Administrativa de Pessoal do EJA (70%)	960.000,00
12.366.1208.2082.000	Manutenção do Programa Brasil Alfabetizado	3.000,00
12.365.1210.2088.000	Gestão de Pessoal do Ensino Infantil - 70%	1.015.000,00
12.365.1214.2087.000	Manutenção das Atividades Gerais do Ensino Infantil	210.000,00
12.365.1214.1074.000	Construção, Reforma e/ou Ampliação de Unidades de Educação Infantil	10.000,00
12.365.1211.2081.000	Manutenção das Creches	21.000,00
12.365.1211.1069.000	Aquisição de Veículos, Móveis, Máquinas e Equipamentos Diversos	60.000,00
12.365.1210.2148.000	Gestão de Pessoal do Ensino Infantil - 30% CRECHE	16.000,00
12.365.1210.2144.000	Gestão de Pessoal do Ensino Infantil - 70% CRECHE	1.851.000,00
12.365.1210.2089.000	Gestão de Pessoal do Ensino Infantil - 30%	64.000,00
12.361.1206.1071.000	Construção, Ampliação e Reforma de Escolas	221.000,00
12.361.1201.2119.000	Aperfeiçoamento Pedagógico para os Profissionais da Educação	5.000,00
12.032.0403.1062.000	Aquisição de Móveis, Máquinas e Equipamentos Diversos para o Conselho	1.000,00
12.032.0403.2075.000	Manutenção dos Conselhos de Educação	4.000,00
12.122.1201.2076.000	Manutenção das Atividades Gerais do Fundo Municipal de Educação	352.000,00
12.122.1201.2119.000	Aperfeiçoamento Pedagógico para os Profissionais da Educação	30.000,00
12.122.1201.2133.000	Manutenção Preventiva de Bens Móveis e Imóveis	20.000,00
12.122.1202.1063.000	Aquisição de Veículos, Móveis, Máquinas e Equipamentos Diversos	30.000,00
12.306.1203.2077.000	Manutenção do Programa Nacional de Alimentação Escolar - PNAE	588.000,00
12.361.0408.1072.000	Aquisição e/ou Desapropriação de Imóveis destinado as Atividades do Ensino	3.000,00
12.361.1207.2080.000	Manutenção do Programa Dinheiro Direto na Escola - PDDE	12.200,00
12.361.1204.1064.000	Aquisição de Veículos, Móveis, Máquinas e Equipamentos Diversos	9.000,00

**PREFEITURA MUNICIPAL DE JACUIPE**

Rua Prefeito Mario Acioly Wanderley, s/n - CNPJ:12247755/0001-74

Orçamento Programa - Exercício de 2025

Anexo 10

ORÇAMENTO DOS FUNDOS ESPECIAIS

Página 4

(Inc. I, § 2º, Art.2º)

4 FME-FUNDO MUNICIPAL DE EDUCAÇÃO DE JACUIPE**PLANO DE APLICACAO**

Classif.	Discriminação	Valor R\$
12.361.1204.2078.000	Manutenção do Programa Nacion. de Transport. Escolar - PNATE	168.000,00
12.361.1204.2118.000	Apoio ao Transporte Escolar - Estado	320.000,00
12.361.1205.1065.000	Aquisição de Veículos, Móveis, Máquinas e Equipamentos Diversos	22.800,00
12.361.1206.1019.000	Aquisição e/ou Desapropriação de Imóveis	10.000,00
12.361.1206.1066.000	Construção, Ampliação e/ou Reforma de Escolas	190.000,00
12.361.1206.1067.000	Construção, Ampliação e/ou Reforma de Quadra Poliesportiva nas Escolas	100.000,00
12.361.1206.1068.000	Construção, Ampliação e/ou Reforma de Quadra Poliesportiva e Ginásio de Esport	145.000,00
12.361.1206.1070.000	Construção, Ampliação e Reforma de Unidades do Ensino no Município	221.400,00
	TOTAL	22.478.526,78

**PREFEITURA MUNICIPAL DE JACUIPE**

Rua Prefeito Mario Acioly Wanderley, s/n - CNPJ:12247755/0001-74

Orçamento Programa - Exercício de 2025

Anexo 10

ORÇAMENTO DOS FUNDOS ESPECIAIS

Página 5

(Inc. I, § 2º, Art.2º)

5 FMAS-FUNDO MUNICIPAL DE ASSISTÊNCIA DE JACUIPE

Classif.	Discriminação	Valor R\$
		0,00
TOTAL		0,00

PLANO DE APLICACAO

Classif.	Discriminação	Valor R\$
08.243.0802.1080.000	Aquisição de Móveis, Máquinas e Equipamentos Diversos para o Conselho Tutelar	5.000,00
08.241.0815.1016.000	Construção, Ampliação e/ou Reforma do Centro de Idosos	1.000,00
08.241.0815.1204.000	Aquisição de Veículos, Móveis, Máquinas, Equipamentos Diversos e outros.	1.000,00
08.241.0815.2143.000	Manutenção das Atividades do Fundo Municipal do Idoso	1.000,00
08.242.0808.2098.000	Manutenção das Atividades do Piso de Transição de Média Complexidade (Portad	5.000,00
08.243.0801.1090.000	Construção, Ampliação e/ou Reforma do Centro de Convivência para Jovens e Ad	15.000,00
08.130.0803.2095.000	Concessão de Subvenções a Entidades de Assistência Social	5.000,00
08.243.0802.1201.000	Construção ou Reforma da Sede Municipal do Conselho Tutelar	4.000,00
08.243.0802.2096.000	Gestão de Pessoal do Conselho Tutelar	296.000,00
08.243.0802.2097.000	Manutenção das Atividades Gerais do Conselho Tutelar	10.000,00
08.243.0806.2099.000	Manutenção das Ações do Piso Básico Variável - PBV II - Assitência a Criança e a	3.000,00
08.243.0808.2100.000	Ações Estratégicas do Programa de Erradicação do Trabalho Infantil	5.000,00
08.244.0801.1016.000	Construção, Ampliação e/ou Reforma do Centro de Idosos	12.000,00
08.244.0801.1099.000	Construção, Ampliação e/ou Reforma do CREAS	13.000,00
08.122.0408.1077.000	Aquisição e/ou Desapropriação de Imóveis do Fundo Municipal de Assistência Soc	5.000,00
08.244.0807.2104.000	Manutenção das Atividades Gerais do SCFV	100.000,00
08.032.0403.1076.000	Aquisição de Móveis, Máquinas e Equipamentos Diversos	2.000,00
08.032.0403.2092.000	Apoio aos Conselhos Municipais da Assistência Social	4.000,00
08.122.0401.2133.000	Manutenção Preventiva de Bens Móveis e Imóveis	20.000,00
08.122.0402.1004.000	Aquisição de Móveis, Máquinas e Equipamentos Diversos para a Secretaria de As	20.000,00
08.130.0803.1079.000	Concessão de Subvenções a Entidades de Assistência Social	5.000,00
08.122.0804.1019.000	Aquisição e/ou Desapropriação de Imóveis	10.000,00
08.122.0804.2093.000	Gestão de Pessoal do FMAS	270.000,00
08.122.0804.2094.000	Manutenção das Atividades Gerais do FMAS	513.000,00
08.122.0804.2140.000	Implantação e Manutenção do Trabalho dos Colaboradores	180.000,00
08.122.0805.1078.000	Aquisição de Veículos, Móveis, Máquinas e Equipamentos Diversos	43.000,00
08.122.0814.2132.000	Atividade do Enfrentamento ao COVID-19	5.000,00
08.244.0816.2147.000	Manutenção do Índice Geral de Desenvolvimento do Programa Bolsa Família - IGI	89.000,00
08.244.0810.2110.000	Gestão de Pessoal do CRIANÇA FELIZ	53.000,00
08.244.0809.1084.000	Aquisição de Equipamentos Diversos para o IGD SUAS	3.000,00
08.244.0809.1085.000	Aquisição de Equipamentos Diversos para o Programa Auxílio Brasil - IGDPAB	1.000,00
08.244.0809.2107.000	Manutenção do Programa do Índice de Gestão Descentralizado - IGD SUAS	22.000,00
08.244.0809.2109.000	Manutenção do Índice Geral de Desenvolvimento do Programa Auxílio Brasil - IGD	36.000,00
08.244.0810.1086.000	Aquisição de Equipamentos Diversos para o CRIANÇA FELIZ	6.000,00
08.244.0808.2106.000	Manutenção das Atividades Gerais do CREAS	177.000,00
08.244.0810.2111.000	Manutenção das atividades gerais do CRIANÇA FELIZ	157.000,00
08.244.0811.2112.000	Distribuição Gratuita de Bens e Serviços de Caráter Social, com base em Lei de B	300.000,00
08.244.0811.2113.000	Assistência as Famílias em Situação de Risco e Vulnerabilidade Social	5.000,00
08.244.0811.2126.000	Programa Bolsa Social Municipal	2.000,00
08.244.0816.1206.000	Aquisição de Equipamentos Diversos para o Programa Bolsa Família - IGDBF	7.000,00
08.244.0816.2146.000	Gestão de Pessoal do Índice Geral de Desenvolvimento do Programa Bolsa Famili	78.000,00
08.244.0804.1205.000	Aquisição de Móveis, Máquinas e Equipamentos Diversos para o Programa PROC.	7.000,00
08.244.0806.2114.000	Manutenção do Programa de Benefício de Prestação Continuada - BPC NA ESCO	5.200,00

**PREFEITURA MUNICIPAL DE JACUIPE**

Rua Prefeito Mario Acioly Wanderley, s/n - CNPJ:12247755/0001-74

Orçamento Programa - Exercício de 2025

Anexo 10

ORÇAMENTO DOS FUNDOS ESPECIAIS

Página 6

(Inc. I, § 2º, Art.2º)

5 FMAS-FUNDO MUNICIPAL DE ASSISTÊNCIA DE JACUIPE**PLANO DE APLICACAO**

Classif.	Discriminação	Valor R\$
08.244.0804.2145.000	Gestão de Pessoal e Manutenção das Atividades Gerais do Programa PROCAD	21.200,00
08.244.0806.1081.000	Aquisição de Equipamentos Diversos para o CRAS	40.000,00
08.244.0806.1207.000	Construção, Ampliação e/ou Reforma do CRAS	25.000,00
08.244.0806.2101.000	Gestão de Pessoal do CRAS	96.000,00
08.244.0806.2102.000	Manutenção das atividades gerais do CRAS	257.000,00
08.244.0808.2105.000	Gestão de Pessoal do CREAS	66.000,00
08.244.0806.2115.000	Manutenção das atividades gerais do PAIF - PBF (Estadual)	5.000,00
08.244.0807.1082.000	Aquisição de Equipamentos Diversos para o SCVF	29.000,00
08.244.0807.2103.000	Gestão Administrativa de Pessoal do SCFV	13.000,00
10.122.1001.2133.000	Manutenção Preventiva de Bens Móveis e Imóveis	30.000,00
08.244.0808.1083.000	Aquisição de Equipamentos Diversos para o CREAS	8.000,00
TOTAL		3.091.400,00

**PREFEITURA MUNICIPAL DE JACUIPE**

Rua Prefeito Mario Acioly Wanderley, s/n - CNPJ:12247755/0001-74

Anexo 10

Orçamento Programa - Exercício de 2025

Página 1

RECEITA E DESPESA DA ADMINISTRAÇÃO INDIRETA**ENTIDADE: 6 AUTARQUIA PREVIDENCIÁRIA DO MUNICÍPIO DE JACUIPE****RECEITA**

Código	Discriminação	Valor \$
1215.01.1.1	CONTRIB.SERVIDOR CIVIL ATIVO-PRINCIPAL	1.494.500,00
1215.02.1.1	CONTRIB.PATRONAL-SERV.CIVIL ATIVO-PRINCIPAL	59.500,00
1321.04.0.1	REMUNERAÇÃO RECURSOS RPPS-PRINCIPAL	1.000,00
1999.12.2.1	ÔNUS DE SUCUMBÊNCIA -JACUIPEPREV	20.000,00
7215.02.1.1	CONTRIBUIÇÃO PATRONAL - SERVIDOR CIVIL ATIVO - PRII	2.216.500,00
-	Transferência Financeira a Receber	1.121.500,00
TOTAL		4.913.000,00

PLANO DE APLICAÇÃO

CLoc	Func/Prog	Catgo	Discriminação	Valor - \$
09			Previdência Social	
	09 271		Previdência Básica	
	09 271 0901		GESTÃO ADMINISTRATIVA DO FUNDO PREVIDENCIÁRIO	
	09 271 0901 2116 0000		Manutenção das Atividades do JACUIPEPREV	
		4 6 90	AMORTIZAÇÃO DA DÍVIDA	1.000,00
		4 4 90	INVESTIMENTOS	6.000,00
	09 271 0901 2117 0000		Gestão Administrativa de Pessoal dos Inativos e Pensionistas	
		3 3 90	OUTRAS DESPESAS CORRENTES	102.000,00
		3 1 90	PESSOAL E ENCARGOS SOCIAIS	3.387.500,00
		3 1 90	PESSOAL E ENCARGOS SOCIAIS	1.000.500,00
	09 271 0901 1087 0000		Reequipamento do JACUIPEPREV	
		4 4 90	INVESTIMENTOS	50.000,00
	09 271 0901 2116 0000		Manutenção das Atividades do JACUIPEPREV	
		3 3 90	OUTRAS DESPESAS CORRENTES	130.000,00
		3 3 90	OUTRAS DESPESAS CORRENTES	61.000,00
		3 1 90	PESSOAL E ENCARGOS SOCIAIS	115.000,00
		3 1 90	PESSOAL E ENCARGOS SOCIAIS	10.000,00
	09 271 0901 1087 0000		Reequipamento do JACUIPEPREV	
		4 4 90	INVESTIMENTOS	50.000,00
TOTAL				4.913.000,00

**PREFEITURA MUNICIPAL DE JACUIPE**

Rua Prefeito Mario Acioly Wanderley, s/n - CNPJ:12247755/0001-74

Anexo 10

Orçamento Programa - Exercício de 2025

Página 2

RECEITA E DESPESA DA ADMINISTRAÇÃO INDIRETA**ENTIDADE: 7 FUNDO MUNICIPAL DOS DIREITOS DA CRIANÇA E ADOLESCENTE****RECEITA**

Código	Discriminação	Valor \$
-	Transferência Financeira a Receber	105.000,00
	TOTAL	105.000,00

PLANO DE APLICAÇÃO

CLoc	Func/Prog	Catgo	Discriminação	Valor - \$
08			Assistência Social	
	08 243		Assistência à Criança e ao Adolescente	
	08 243 0813		GESTÃO ADMINISTRATIVA DO FUNDO MUNICIPAL DOS DIREITOS DA CRIANÇA E DO	
	08 243 0813 1093 0000		Aquisição de Veículos, Móveis, Máquinas, Equipamentos Diversos e outro	
		4 4 90	INVESTIMENTOS	20.000,00
	08 243 0813 2127 0000		Gestão administrativa do Fundo Municipal dos Direitos da Criança e Ado	
		3 1 90	PESSOAL E ENCARGOS SOCIAIS	20.000,00
		3 1 91	PESSOAL E ENCARGOS SOCIAIS	5.000,00
		3 3 50	OUTRAS DESPESAS CORRENTES	10.000,00
		3 3 90	OUTRAS DESPESAS CORRENTES	50.000,00
	TOTAL			105.000,00



PREFEITURA MUNICIPAL DE JACUIPE

Rua Prefeito Mario Acioly Wanderley, s/n - CNPJ:12247755/0001-74

Orçamento Programa - Exercício de 2025

Anexo 11

Página 1

SEGURIDADE SOCIAL

Codigo	Especificacao	Categoria	Função
08	Assistência Social		3.577.900,00
3.1.90.00.00	APLICAÇÕES DIRETAS	838.000,00	
3.1.91.00.00	APLICAÇÃO DIRETA DECORRENTE DE OPERAÇÃO ENT	74.500,00	
3.3.20.00.00	TRANSFERENCIAS A UNIAO	1.000,00	
3.3.50.00.00	TRANSFERÊNCIAS A INSTITUIÇÕES PRIVADAS SEM FIM	23.000,00	
3.3.90.00.00	APLICAÇÕES DIRETAS	2.275.400,00	
4.4.20.00.00	TRANSFERENCIAS A UNIAO	1.000,00	
4.4.50.00.00	TRANSFERÊNCIAS A INSTITUIÇÕES PRIVADAS SEM FIM	7.000,00	
4.4.90.00.00	APLICAÇÕES DIRETAS	343.000,00	
4.5.90.00.00	APLICAÇÕES DIRETAS	15.000,00	
09	Previdência Social		4.913.000,00
3.1.90.00.00	APLICAÇÕES DIRETAS	4.513.000,00	
3.3.90.00.00	APLICAÇÕES DIRETAS	293.000,00	
4.4.90.00.00	APLICAÇÕES DIRETAS	106.000,00	
4.6.90.00.00	APLICAÇÕES DIRETAS	1.000,00	
10	Saúde		9.181.749,07
3.1.90.00.00	APLICAÇÕES DIRETAS	3.587.000,00	
3.1.91.00.00	APLICAÇÃO DIRETA DECORRENTE DE OPERAÇÃO ENT	727.500,00	
3.3.20.00.00	TRANSFERENCIAS A UNIAO	1.000,00	
3.3.90.00.00	APLICAÇÕES DIRETAS	4.024.249,07	
4.4.20.00.00	TRANSFERENCIAS A UNIAO	1.000,00	
4.4.90.00.00	APLICAÇÕES DIRETAS	839.000,00	
4.5.90.00.00	APLICAÇÕES DIRETAS	2.000,00	
TOTAL			17.672.649,07

**PREFEITURA MUNICIPAL DE JACUIPE**

Rua Prefeito Mario Acioly Wanderley, s/n - CNPJ:12247755/0001-74

Orçamento Programa - Exercício de 2025

Página 3

QUADRO AUXILIAR DE DETALHAMENTO DA DESPESA

PODER	02	PODER EXECUTIVO							
ORGÃO	02	SECRETARIA MUNICIPAL DE ADMINISTRAÇÃO E FINANÇAS							
UNIDADE	00	SECRETARIA MUNICIPAL DE ADMINISTRAÇÃO E FINANÇAS							
Aplicacao Programada	Proj/Ativ	Finalidade	Categoria	Detalhada	TotalGrupo	Total Categ.	Total Func.		
F.R. - C.A.									
Contratação de Serviços Técnicos Especializados para Elaboração de Planos e Projetos	04.121.0406.2005.0000						100.000,00		
3 DESPESAS CORREN'						100.000,00			
3 OUTRAS DESPESAS CORRENTES					100.000,00				
APLICAÇÕES DIRETAS		1.050.01.001.001	3.3.90.00.00	50.000,00					
APLICAÇÕES DIRETAS		1.242.01.001.006	3.3.90.00.00	50.000,00					
Gestão Administrativa de Pessoal da Secretaria de Administração e Finanças	04.122.0401.2006.0000						1.765.000,00		
3 DESPESAS CORREN'						1.765.000,00			
1 PESSOAL E ENCARGOS SOCIAIS					1.745.000,00				
APLICAÇÕES DIRETAS		1.050.01.001.001	3.1.90.00.00	1.600.000,00					
APLICAÇÃO DIRETA DECORRENTE DE OPERAÇÃO ENTRE ÓRGÃ		1.050.01.001.001	3.1.91.00.00	145.000,00					
3 OUTRAS DESPESAS CORRENTES					20.000,00				
APLICAÇÕES DIRETAS		1.050.01.001.001	3.3.90.00.00	20.000,00					
Manutenção das Atividades Gerais da Secretaria de Administração e Finanças	04.122.0401.2007.0000						3.063.239,79		
3 DESPESAS CORREN'						3.062.239,79			
3 OUTRAS DESPESAS CORRENTES					3.062.239,79				
TRANSFERENCIAS A UNIAO		1.050.01.001.001	3.3.20.00.00	50.000,00					
TRANSFERÊNCIAS A INSTITUIÇÕES PRIVADAS SEM FINS LUCRA'		1.050.01.001.001	3.3.50.00.00	50.000,00					
APLICAÇÕES DIRETAS		1.050.01.001.001	3.3.90.00.00	2.361.239,79					
APLICAÇÕES DIRETAS		1.050.01.001.001	3.3.90.00.00	1.000,00					
APLICAÇÕES DIRETAS		1.242.01.001.006	3.3.90.00.00	500.000,00					
APLICAÇÕES DIRETAS		1.940.118.001.1363	3.3.90.00.00	100.000,00					
4 DESPESAS DE CAPIT							1.000,00		
4 INVESTIMENTOS						1.000,00			
TRANSFERENCIAS A UNIAO		1.050.01.001.001	4.4.20.00.00	1.000,00					
Contratação de Consultorias e Assessorias	04.122.0401.2008.0000						100.000,00		
3 DESPESAS CORREN'						100.000,00			
3 OUTRAS DESPESAS CORRENTES					100.000,00				
APLICAÇÕES DIRETAS		1.050.01.001.001	3.3.90.00.00	100.000,00					
Implantação e Manutenção do Trabalho dos Colaboradores	04.122.0401.2140.0000						300.000,00		
3 DESPESAS CORREN'						300.000,00			
3 OUTRAS DESPESAS CORRENTES					300.000,00				
APLICAÇÕES DIRETAS		1.050.01.001.001	3.3.90.00.00	300.000,00					
Aquisição de Veículos, Móveis, Máquinas e Equipamentos Diversos	04.122.0402.1003.0000						10.000,00		
4 DESPESAS DE CAPIT							10.000,00		
4 INVESTIMENTOS						10.000,00			
APLICAÇÕES DIRETAS		1.050.01.001.001	4.4.90.00.00	10.000,00					
Rateio para Participação em Consórcio Público	04.122.0404.2009.0000						5.000,00	5.000,00	
3 DESPESAS CORREN'						5.000,00			
3 OUTRAS DESPESAS CORRENTES					5.000,00				
TRANSFERÊNCIAS A CONSÓRCIOS PÚBLICOS		1.050.01.001.001	3.3.71.00.00	5.000,00					



PREFEITURA MUNICIPAL DE JACUIPE

Rua Prefeito Mario Acioly Wanderley, s/n - CNPJ:12247755/0001-74

Orçamento Programa - Exercício de 2025

Página 4

QUADRO AUXILIAR DE DETALHAMENTO DA DESPESA

PODER	02	PODER EXECUTIVO
ORGÃO	02	SECRETARIA MUNICIPAL DE ADMINISTRAÇÃO E FINANÇAS
UNIDADE	00	SECRETARIA MUNICIPAL DE ADMINISTRAÇÃO E FINANÇAS

Aplicacao Programada	Proj/Ativ	Finalidade	Categoria	Detalhada	TotalGrupo	Total Categ.	Total Func.
		F.R. - C.A.					
Rateio para Participação em Consórcio Público	04.122.0404.2009.0000						5.000,00
Manutenção das Atividades Gerais do PASEP	04.123.0405.2010.0000						100.000,00
3 DESPESAS CORREN'						100.000,00	
3 OUTRAS DESPESAS CORRENTES					100.000,00		
APLICAÇÕES DIRETAS		1.050.01.001.001	3.3.90.00.00	100.000,00			
Contribuição para AMA, CNM, UNDIME e Outros	04.130.0407.2011.0000						116.000,00
3 DESPESAS CORREN'						116.000,00	
3 OUTRAS DESPESAS CORRENTES					116.000,00		
TRANSFERÊNCIAS A INSTITUIÇÕES PRIVADAS SEM FINS LUCRA'		1.050.01.001.001	3.3.50.00.00	116.000,00			
Pagamento de Dívidas Públicas	28.843.0000.0001.0000						10.000,00
3 DESPESAS CORREN'						10.000,00	
2 JUROS E ENCARGOS DA DÍVIDA					10.000,00		
APLICAÇÕES DIRETAS		1.050.01.001.001	3.2.90.00.00	10.000,00			
Pagamento de Precatórios e Decisões Judiciais	28.843.0000.0002.0000						200.000,00
3 DESPESAS CORREN'						200.000,00	
1 PESSOAL E ENCARGOS SOCIAIS					100.000,00		
APLICAÇÕES DIRETAS		1.050.01.001.001	3.1.90.00.00	100.000,00			
3 OUTRAS DESPESAS CORRENTES					100.000,00		
APLICAÇÕES DIRETAS		1.050.01.001.001	3.3.90.00.00	100.000,00			
Amortização de Dívidas Públicas - FGTS	28.843.0000.0003.0000						1.000,00
4 DESPESAS DE CAPIT						1.000,00	
6 AMORTIZAÇÃO DA DÍVIDA					1.000,00		
APLICAÇÕES DIRETAS		1.050.01.001.001	4.6.90.00.00	1.000,00			
Amortização de Dívidas Públicas - INSS	28.843.0000.0004.0000						200.000,00
4 DESPESAS DE CAPIT						200.000,00	
6 AMORTIZAÇÃO DA DÍVIDA					200.000,00		
APLICAÇÕES DIRETAS		1.050.01.001.001	4.6.90.00.00	200.000,00			
Amortização de Dívidas Públicas - RPPS	28.843.0000.0005.0000						5.000,00
4 DESPESAS DE CAPIT						5.000,00	
6 AMORTIZAÇÃO DA DÍVIDA					5.000,00		
APLICAÇÕES DIRETAS		1.050.01.001.001	4.6.90.00.00	5.000,00			
Amortização de Dívidas Públicas com Outros Órgãos	28.843.0000.0006.0000						45.000,00
4 DESPESAS DE CAPIT						45.000,00	
6 AMORTIZAÇÃO DA DÍVIDA					45.000,00		
APLICAÇÕES DIRETAS		1.050.01.001.001	4.6.90.00.00	45.000,00			
Indenizações e Restituições Diversas	28.843.0000.0007.0000						2.000,00
3 DESPESAS CORREN'						2.000,00	



PREFEITURA MUNICIPAL DE JACUIPE

Rua Prefeito Mario Acioly Wanderley, s/n - CNPJ:12247755/0001-74

Orçamento Programa - Exercício de 2025

Página 5

QUADRO AUXILIAR DE DETALHAMENTO DA DESPESA

PODER	02	PODER EXECUTIVO
ORGÃO	02	SECRETARIA MUNICIPAL DE ADMINISTRAÇÃO E FINANÇAS
UNIDADE	00	SECRETARIA MUNICIPAL DE ADMINISTRAÇÃO E FINANÇAS

Aplicacao Programada	Proj/Ativ	Finalidade	Categoria	Detalhada	TotalGrupo	Total Categ.	Total Func.
F.R. - C.A.							
Indenizações e Restituições Diversas	28.843.0000.0007.0000						2.000,00
3 DESPESAS CORREN'						2.000,00	
3 OUTRAS DESPESAS CORRENTES					2.000,00		
APLICAÇÕES DIRETAS		1.050.01.001.001	3.3.90.00.00	1.000,00			
APLICAÇÕES DIRETAS		1.081.37.100.001	3.3.90.00.00	1.000,00			
Reserva de Contingência	99.999.9999.9001.0000						691.000,00
9 RESERVA DE CONTIN'						691.000,00	
9 RESERVA DE CONTINGÊNCIA					691.000,00		
RESERVA DE CONTINGENCIA E RESERVA DO RPPS		1.050.01.001.001	9.9.99.00.00	691.000,00			
TOTAL							6.713.239,79

**PREFEITURA MUNICIPAL DE JACUIPE**

Rua Prefeito Mario Acioly Wanderley, s/n - CNPJ:12247755/0001-74

Orçamento Programa - Exercício de 2025

Página 9

QUADRO AUXILIAR DE DETALHAMENTO DA DESPESA

PODER	02	PODER EXECUTIVO							
ORGÃO	06	SECRETARIA MUNICIPAL DE EDUCAÇÃO, CULTURA E DESPORTOS							
UNIDADE	00	SECRETARIA MUNICIPAL DE EDUCAÇÃO, CULTURA E DESPORTOS							
Aplicacao Programada		Proj/Ativ	Finalidade	Categoria	Detalhada	TotalGrupo	Total Categ.	Total Func.	
			F.R. - C.A.						
Gestão Administrativa de Pessoal da Secretaria de Educação, Cultura e Desportos		04.122.0401.2019.0000						115.000,00	
3		DESPESAS CORREN'					115.000,00		
1		PESSOAL E ENCARGOS SOCIAIS				115.000,00			
		APLICAÇÕES DIRETAS	1.050.01.001.001	3.1.90.00.00	100.000,00				
		APLICAÇÃO DIRETA DECORRENTE DE OPERAÇÃO ENTRE ÓRGÃ	1.050.01.001.001	3.1.91.00.00	15.000,00				
Manutenção das Atividades Gerais da Secretaria de Educação, Cultura e Desportos		04.122.0401.2020.0000						54.000,00	
3		DESPESAS CORREN'					54.000,00		
3		OUTRAS DESPESAS CORRENTES				54.000,00			
		APLICAÇÕES DIRETAS	1.050.01.001.001	3.3.90.00.00	54.000,00				
Aquisição de Móveis, Máquinas e Equipamentos Diversos		04.122.0402.1008.0000						10.000,00	
4		DESPESAS DE CAPIT					10.000,00		
4		INVESTIMENTOS				10.000,00			
		APLICAÇÕES DIRETAS	1.050.01.001.001	4.4.90.00.00	10.000,00				
Implementação das Ações municipais a serem custeadas com recursos vinculados à Lei ALDIR BLANC		13.392.0401.2149.0000						1.000,00	
3		DESPESAS CORREN'					1.000,00		
3		OUTRAS DESPESAS CORRENTES				1.000,00			
		APLICAÇÕES DIRETAS	1.050.132.001.1323	3.90.00.00	1.000,00				
Aquisição de Acervo, Móveis, Máquinas e Equipamentos Diversos para a Biblioteca Municipal		13.392.1301.1009.0000						5.000,00	
4		DESPESAS DE CAPIT					5.000,00		
4		INVESTIMENTOS				5.000,00			
		APLICAÇÕES DIRETAS	1.050.01.001.001	4.4.90.00.00	5.000,00				
Manutenção da Biblioteca Municipal		13.392.1301.2021.0000						50.000,00	
3		DESPESAS CORREN'					50.000,00		
3		OUTRAS DESPESAS CORRENTES				50.000,00			
		APLICAÇÕES DIRETAS	1.050.01.001.001	3.3.90.00.00	50.000,00				
Aquisição de Instrumentos Musicais e Equipamentos para a Filarmonica Municipal		13.392.1302.1089.0000						20.000,00	
4		DESPESAS DE CAPIT					20.000,00		
4		INVESTIMENTOS				20.000,00			
		APLICAÇÕES DIRETAS	1.050.01.001.001	4.4.90.00.00	20.000,00				
Promoção e Execução de Festividades Folclóricas, Artísticas e Outros		13.392.1302.2022.0000						1.700.000,00	
3		DESPESAS CORREN'					1.700.000,00		
3		OUTRAS DESPESAS CORRENTES				1.700.000,00			
		APLICAÇÕES DIRETAS	1.050.01.001.001	3.3.90.00.00	1.500.000,00				
		APLICAÇÕES DIRETAS	1.242.01.001.006	3.3.90.00.00	200.000,00				
Desenvolver Práticas Esportivas em Suas Diversas		27.812.2701.2023.0000						50.000,00	



PREFEITURA MUNICIPAL DE JACUIPE

Rua Prefeito Mario Acioly Wanderley, s/n - CNPJ:12247755/0001-74

Orçamento Programa - Exercício de 2025

Página 10

QUADRO AUXILIAR DE DETALHAMENTO DA DESPESA

PODER	02	PODER EXECUTIVO
ORGÃO	06	SECRETARIA MUNICIPAL DE EDUCAÇÃO, CULTURA E DESPORTOS
UNIDADE	00	SECRETARIA MUNICIPAL DE EDUCAÇÃO, CULTURA E DESPORTOS

Aplicacao Programada	Proj/Ativ	Finalidade	Categoria	Detalhada	TotalGrupo	Total Categ.	Total Func.
F.R. - C.A.							
Modalidades							
3	DESPESAS CORREN'					50.000,00	50.000,00
3	OUTRAS DESPESAS CORRENTES				50.000,00		
	APLICAÇÕES DIRETAS	1.050.01.001.001	3.3.90.00.00	50.000,00			
Programa Esporte Saudável para Todos	27.812.2701.2122.0000						50.000,00
3	DESPESAS CORREN'					50.000,00	
3	OUTRAS DESPESAS CORRENTES				50.000,00		
	APLICAÇÕES DIRETAS	1.050.01.001.001	3.3.90.00.00	50.000,00			
TOTAL						2.055.000,00	



PREFEITURA MUNICIPAL DE JACUIPE

Rua Prefeito Mario Acioly Wanderley, s/n - CNPJ:12247755/0001-74

Orçamento Programa - Exercício de 2025

Página 11

QUADRO AUXILIAR DE DETALHAMENTO DA DESPESA

PODER	02	PODER EXECUTIVO						
ORGÃO	07	SECRETARIA MUNICIPAL DE TURISMO E MEI AMBIENTE						
UNIDADE	00	SECRETARIA MUNICIPAL DE TURISMO E MEI AMBIENTE						
Aplicacao Programada		Proj/Ativ	Finalidade	Categoria	Detalhada	TotalGrupo	Total Categ.	Total Func.
			F.R. - C.A.					
Gestão Administrativa de Pessoal da Secretaria do Turismo e Meio Ambiente		04.122.0401.2024.0000						11.000,00
3	3	DESPESAS CORREN'					11.000,00	
1	1	PESSOAL E ENCARGOS SOCIAIS				11.000,00		
		APLICAÇÕES DIRETAS	1.050.01.001.001	3.1.90.00.00	10.000,00			
		APLICAÇÃO DIRETA DECORRENTE DE OPERAÇÃO ENTRE ÓRGÃ	1.050.01.001.001	3.1.91.00.00	1.000,00			
Manutenção das Atividades da Secretaria do Turismo e Meio Ambiente		04.122.0401.2025.0000						50.000,00
3	3	DESPESAS CORREN'					50.000,00	
3	3	OUTRAS DESPESAS CORRENTES				50.000,00		
		APLICAÇÕES DIRETAS	1.050.01.001.001	3.3.90.00.00	50.000,00			
Aquisição de Móveis, Máquinas e Equipamentos Diversos para o Turismo e Meio Ambiente		04.122.0402.1010.0000						54.000,00
4	4	DESPESAS DE CAPIT					54.000,00	
4	4	INVESTIMENTOS				54.000,00		
		APLICAÇÕES DIRETAS	1.050.01.001.001	4.4.90.00.00	4.000,00			
		APLICAÇÕES DIRETAS	1.940.118.001.1364	4.4.90.00.00	50.000,00			
Aquisição de Veículos, Móveis, Máquinas, Equipamentos Diversos e outros.		18.541.1801.1094.0000						20.000,00
4	4	DESPESAS DE CAPIT					20.000,00	
4	4	INVESTIMENTOS				20.000,00		
		APLICAÇÕES DIRETAS	1.050.01.001.001	4.4.90.00.00	20.000,00			
Manutenção das Atividades do Programa de Revitalização		18.541.1801.2129.0000						500.000,00
3	3	DESPESAS CORREN'					500.000,00	
3	3	OUTRAS DESPESAS CORRENTES				500.000,00		
		APLICAÇÕES DIRETAS	1.050.01.001.001	3.3.90.00.00	100.000,00			
		APLICAÇÕES DIRETAS	1.242.01.001.006	3.3.90.00.00	400.000,00			
Manutenção das Atividades do Desassoreamento do Rio Jacuípe		18.541.1802.2130.0000						500.000,00
3	3	DESPESAS CORREN'					500.000,00	
3	3	OUTRAS DESPESAS CORRENTES				500.000,00		
		APLICAÇÕES DIRETAS	1.050.01.001.001	3.3.90.00.00	100.000,00			
		APLICAÇÕES DIRETAS	1.242.01.001.006	3.3.90.00.00	400.000,00			
Aquisição de Veículos, Móveis, Máquinas, Equipamentos Diversos e outros.		18.541.1803.1094.0000						110.000,00
4	4	DESPESAS DE CAPIT					110.000,00	
4	4	INVESTIMENTOS				110.000,00		
		APLICAÇÕES DIRETAS	1.050.01.001.001	4.4.90.00.00	10.000,00			
		APLICAÇÕES DIRETAS	1.242.01.001.006	4.4.90.00.00	100.000,00			
Construção, Ampliação e/ou Reforma do Galpão e pontos para Coleta Seletiva de Lixo		18.541.1803.1097.0000						110.000,00
4	4	DESPESAS DE CAPIT					110.000,00	



PREFEITURA MUNICIPAL DE JACUIPE

Rua Prefeito Mario Acioly Wanderley, s/n - CNPJ:12247755/0001-74

Orçamento Programa - Exercício de 2025

Página 13

QUADRO AUXILIAR DE DETALHAMENTO DA DESPESA

PODER	02	PODER EXECUTIVO							
ORGÃO	08	SECRETARIA MUNICIPAL DE AGRICULTURA E DESENVOLVIMENTO RURAL							
UNIDADE	00	SECRETARIA MUNICIPAL DE AGRICULTURA E DESENVOLVIMENTO RURAL							
Aplicacao Programada	Proj/Ativ	Finalidade	Categoria	Detalhada	TotalGrupo	Total Categ.	Total Func.		
F.R. - C.A.									
Gestão Administrativa de Pessoal da Secretaria de Agricultura e Desenvolvimento Rural	20.122.0401.2026.0000						36.000,00		
3 DESPESAS CORREN'						36.000,00			
1 PESSOAL E ENCARGOS SOCIAIS					36.000,00				
APLICAÇÕES DIRETAS		1.050.01.001.001	3.1.90.00.00	30.000,00					
APLICAÇÃO DIRETA DECORRENTE DE OPERAÇÃO ENTRE ÓRGÃ		1.050.01.001.001	3.1.91.00.00	6.000,00					
Manutenção das Atividades Gerais da Secretaria de Agricultura e Desenvolvimento Rural	20.122.0401.2027.0000						70.000,00		
3 DESPESAS CORREN'						70.000,00			
3 OUTRAS DESPESAS CORRENTES					70.000,00				
APLICAÇÕES DIRETAS		1.050.01.001.001	3.3.90.00.00	70.000,00					
Aquisição de Móveis, Máquinas e Equipamentos Diversos para a Sec. de Agricultura e Desenvolvimento Rural	20.122.0402.1011.0000						5.000,00		
4 DESPESAS DE CAPIT						5.000,00			
4 INVESTIMENTOS					5.000,00				
APLICAÇÕES DIRETAS		1.050.01.001.001	4.4.90.00.00	5.000,00					
Manutenção dos Mercados, Açougues, Feiras Livres e Matadouros	20.605.2001.2028.0000						20.000,00		
3 DESPESAS CORREN'						20.000,00			
3 OUTRAS DESPESAS CORRENTES					20.000,00				
APLICAÇÕES DIRETAS		1.050.01.001.001	3.3.90.00.00	20.000,00					
Construção e Reforma de Barragens p/o Programa de Irrigação	20.608.2002.1012.0000						105.000,00		
4 DESPESAS DE CAPIT						105.000,00			
4 INVESTIMENTOS					105.000,00				
APLICAÇÕES DIRETAS		1.050.01.001.001	4.4.90.00.00	5.000,00					
APLICAÇÕES DIRETAS		1.242.01.001.006	4.4.90.00.00	100.000,00					
Aquisição de Tratores, Máquinas Pesadas e Equipamentos Diversos	20.608.2002.1013.0000						16.000,00		
4 DESPESAS DE CAPIT						16.000,00			
4 INVESTIMENTOS					16.000,00				
APLICAÇÕES DIRETAS		1.050.01.001.001	4.4.90.00.00	5.000,00					
APLICAÇÕES DIRETAS		1.081.37.100.001	4.4.90.00.00	1.000,00					
APLICAÇÕES DIRETAS		1.081.86.100.002	4.4.90.00.00	10.000,00					
Manutenção do Programa de Incentivo à Produção Rural	20.608.2003.2030.0000						10.000,00	10.000,00	
3 DESPESAS CORREN'						10.000,00			
3 OUTRAS DESPESAS CORRENTES					10.000,00				
APLICAÇÕES DIRETAS		1.050.01.001.001	3.3.90.00.00	10.000,00					
Programa Agricultor Familiar Capaz e Feliz	20.608.2003.2123.0000						10.000,00	10.000,00	
3 DESPESAS CORREN'						10.000,00			
3 OUTRAS DESPESAS CORRENTES					10.000,00				
APLICAÇÕES DIRETAS		1.050.01.001.001	3.3.90.00.00	10.000,00					



PREFEITURA MUNICIPAL DE JACUIPE

Rua Prefeito Mario Acioly Wanderley, s/n - CNPJ:12247755/0001-74

Orçamento Programa - Exercício de 2025

Página 15

QUADRO AUXILIAR DE DETALHAMENTO DA DESPESA

PODER	02	PODER EXECUTIVO						
ORGÃO	09	SEC. MUN. DE INFRAESTRUTURA, TRANSPORTES E SERVIÇOS PÚBLICOS						
UNIDADE	00	SEC. MUN. DE INFRAESTRUTURA, TRANSPORTES E SERVIÇOS PÚBLICOS						
Aplicacao Programada		Proj/Ativ	Finalidade	Categoria	Detalhada	TotalGrupo	Total Categ.	Total Func.
			F.R. - C.A.					
Gestão Administrativa de Pessoal da Secretaria de Infraestrutura, Transporte e Serviços Públicos		04.122.0401.2033.0000						1.240.000,00
3		DESPESAS CORREN'					1.240.000,00	
1		PESSOAL E ENCARGOS SOCIAIS				1.230.000,00		
		APLICAÇÕES DIRETAS	1.050.01.001.001	3.1.90.00.00	1.100.000,00			
		APLICAÇÃO DIRETA DECORRENTE DE OPERAÇÃO ENTRE ÓRGÃ	1.050.01.001.001	3.1.91.00.00	130.000,00			
3		OUTRAS DESPESAS CORRENTES					10.000,00	
		APLICAÇÕES DIRETAS	1.050.01.001.001	3.3.90.00.00	10.000,00			
Manutenção das Atividades Gerais da Secretaria de Infraestrutura, Transporte e Serviços Públicos		04.122.0401.2034.0000						2.701.000,00
3		DESPESAS CORREN'					2.701.000,00	
3		OUTRAS DESPESAS CORRENTES				2.701.000,00		
		APLICAÇÕES DIRETAS	1.011.59.610.001	3.3.90.00.00	1.000,00			
		APLICAÇÕES DIRETAS	1.050.01.001.001	3.3.90.00.00	2.100.000,00			
		APLICAÇÕES DIRETAS	1.242.01.001.006	3.3.90.00.00	500.000,00			
		APLICAÇÕES DIRETAS	1.940.118.001.1363	3.3.90.00.00	100.000,00			
Manutenção Preventiva de Bens Móveis e Imóveis		04.122.0401.2133.0000						50.000,00
4		DESPESAS DE CAPIT					50.000,00	
4		INVESTIMENTOS				50.000,00		
		APLICAÇÕES DIRETAS	1.050.01.001.001	4.4.90.00.00	50.000,00			
Aquisição de Veículos, Móveis, Máquinas e Equipamentos Diversos		04.122.0402.1015.0000						40.000,00
4		DESPESAS DE CAPIT					40.000,00	
4		INVESTIMENTOS				40.000,00		
		APLICAÇÕES DIRETAS	1.050.01.001.001	4.4.90.00.00	10.000,00			
		APLICAÇÕES DIRETAS	1.081.37.100.001	4.4.90.00.00	20.000,00			
		APLICAÇÕES DIRETAS	1.081.86.100.002	4.4.90.00.00	10.000,00			
Aquisição de Veículos, Móveis, Máquinas e Equipamentos Diversos para o Segurança Municipal		06.181.0601.1096.0000						5.000,00
4		DESPESAS DE CAPIT					5.000,00	
4		INVESTIMENTOS				5.000,00		
		APLICAÇÕES DIRETAS	1.050.01.001.001	4.4.90.00.00	5.000,00			
Manutenção das Atividades Gerais da Segurança Municipal		06.181.0601.2137.0000						10.000,00
3		DESPESAS CORREN'					10.000,00	
3		OUTRAS DESPESAS CORRENTES				10.000,00		
		APLICAÇÕES DIRETAS	1.050.01.001.001	3.3.90.00.00	10.000,00			
Construção, Ampliação e/ou Reforma do Centro de Convivência para Jovens e Adolescentes.		08.243.0801.1090.0000						7.000,00
4		DESPESAS DE CAPIT					7.000,00	
4		INVESTIMENTOS				7.000,00		
		APLICAÇÕES DIRETAS	1.050.01.001.001	4.4.90.00.00	5.000,00			
		APLICAÇÕES DIRETAS	1.081.37.100.001	4.4.90.00.00	1.000,00			
		APLICAÇÕES DIRETAS	1.081.86.100.002	4.4.90.00.00	1.000,00			

**PREFEITURA MUNICIPAL DE JACUIPE**

Rua Prefeito Mario Acioly Wanderley, s/n - CNPJ:12247755/0001-74

Orçamento Programa - Exercício de 2025

Página 16

QUADRO AUXILIAR DE DETALHAMENTO DA DESPESA

PODER	02	PODER EXECUTIVO						
ORGÃO	09	SEC. MUN. DE INFRAESTRUTURA, TRANSPORTES E SERVIÇOS PÚBLICOS						
UNIDADE	00	SEC. MUN. DE INFRAESTRUTURA, TRANSPORTES E SERVIÇOS PÚBLICOS						
Aplicacao Programada		Proj/Ativ	Finalidade	Categoria	Detalhada	TotalGrupo	Total Categ.	Total Func.
			F.R. - C.A.					
Construção ou Reforma da Sede Municipal do Conselho Tutelar		08.243.0802.1201.0000						5.000,00
4	4	DESPESAS DE CAPIT INVESTIMENTOS					5.000,00	
		APLICAÇÕES DIRETAS	1.050.01.001.001	4.4.90.00.00	5.000,00			
Construção, Ampliação e/ou Reforma do Centro de Idosos		08.244.0801.1016.0000						34.000,00
4	4	DESPESAS DE CAPIT INVESTIMENTOS					34.000,00	
		APLICAÇÕES DIRETAS	1.050.01.001.001	4.4.90.00.00	4.000,00			
		APLICAÇÕES DIRETAS	1.081.37.100.001	4.4.90.00.00	30.000,00			
Construção, Ampliação e/ou Reforma da Biblioteca Municipal		13.392.1301.1202.0000						10.000,00
4	4	DESPESAS DE CAPIT INVESTIMENTOS					10.000,00	
		APLICAÇÕES DIRETAS	1.050.01.001.001	4.4.90.00.00	10.000,00			
Construção, Ampliação e/ou Reforma do Centro Cultural		13.392.1302.1092.0000						3.000,00
4	4	DESPESAS DE CAPIT INVESTIMENTOS					3.000,00	
		APLICAÇÕES DIRETAS	1.050.01.001.001	4.4.90.00.00	1.000,00			
		APLICAÇÕES DIRETAS	1.081.37.100.001	4.4.90.00.00	1.000,00			
		APLICAÇÕES DIRETAS	1.081.86.100.002	4.4.90.00.00	1.000,00			
Aquisição de Veículos, Móveis, Máquinas e Equipamentos Diversos para o Setor de Obras e Serviços Públicos		15.122.0402.1017.0000						50.000,00
4	4	DESPESAS DE CAPIT INVESTIMENTOS					50.000,00	
		APLICAÇÕES DIRETAS	1.050.01.001.001	4.4.90.00.00	5.000,00			
		APLICAÇÕES DIRETAS	1.081.37.100.001	4.4.90.00.00	35.000,00			
		APLICAÇÕES DIRETAS	1.081.86.100.002	4.4.90.00.00	10.000,00			
Aquisição de Máquinas Pesadas, Trator, Retroescavadeira e Outros		15.122.0402.1018.0000						60.000,00
4	4	DESPESAS DE CAPIT INVESTIMENTOS					60.000,00	
		APLICAÇÕES DIRETAS	1.050.01.001.001	4.4.90.00.00	20.000,00			
		APLICAÇÕES DIRETAS	1.081.37.100.001	4.4.90.00.00	30.000,00			
		APLICAÇÕES DIRETAS	1.081.86.100.002	4.4.90.00.00	10.000,00			
Aquisição e/ou Desapropriação de Imóveis		15.122.0402.1019.0000						10.000,00
4	4	DESPESAS DE CAPIT INVESTIMENTOS					10.000,00	
		APLICAÇÕES DIRETAS	1.050.01.001.001	4.4.90.00.00	5.000,00			
	5	INVERSÕES FINANCEIRAS						
		APLICAÇÕES DIRETAS	1.050.01.001.001	4.5.90.00.00	5.000,00			
Construção, Ampliação e/ou Reforma dos Prédios Públicos Municipais		15.122.1501.1020.0000						850.000,00



PREFEITURA MUNICIPAL DE JACUIPE

Rua Prefeito Mario Acioly Wanderley, s/n - CNPJ:12247755/0001-74

Orçamento Programa - Exercício de 2025

Página 17

QUADRO AUXILIAR DE DETALHAMENTO DA DESPESA

PODER	02	PODER EXECUTIVO							
ORGÃO	09	SEC. MUN. DE INFRAESTRUTURA, TRANSPORTES E SERVIÇOS PÚBLICOS							
UNIDADE	00	SEC. MUN. DE INFRAESTRUTURA, TRANSPORTES E SERVIÇOS PÚBLICOS							
Aplicacao Programada		Proj/Ativ	Finalidade	Categoria	Detalhada	TotalGrupo	Total Categ.	Total Func.	
			F.R. - C.A.						
Construção, Ampliação e/ou Reforma dos Prédios Públicos Municipais		15.122.1501.1020.0000						850.000,00	
4	4	DESPESAS DE CAPIT INVESTIMENTOS				850.000,00	850.000,00		
		APLICAÇÕES DIRETAS	1.050.01.001.001	4.4.90.00.00	600.000,00				
		APLICAÇÕES DIRETAS	1.242.01.001.006	4.4.90.00.00	200.000,00				
		APLICAÇÕES DIRETAS	1.940.118.001.1364	4.4.90.00.00	50.000,00				
Manutenção dos Prédios Públicos Municipais		15.122.1501.2035.0000						100.000,00	
3	3	DESPESAS CORREN' OUTRAS DESPESAS CORRENTES				100.000,00	100.000,00		
		APLICAÇÕES DIRETAS	1.050.01.001.001	3.3.90.00.00	100.000,00				
Construção e/ou Reposição de Calçamento, Meio-fio e Pavimentação Asfáltica		15.451.1502.1021.0000						609.888,56	
4	4	DESPESAS DE CAPIT INVESTIMENTOS				609.888,56	609.888,56		
		APLICAÇÕES DIRETAS	1.011.59.610.001	4.4.90.00.00	1.000,00				
		APLICAÇÕES DIRETAS	1.050.01.001.001	4.4.90.00.00	20.000,00				
		APLICAÇÕES DIRETAS	1.081.37.100.001	4.4.90.00.00	30.000,00				
		APLICAÇÕES DIRETAS	1.081.86.100.002	4.4.90.00.00	10.000,00				
		APLICAÇÕES DIRETAS	1.242.01.001.006	4.4.90.00.00	498.888,56				
		APLICAÇÕES DIRETAS	1.940.118.001.1364	4.4.90.00.00	50.000,00				
Construção, Reforma, Melhoramentos e/ou Ampliação da Calçamento		15.451.1502.1022.0000						53.000,00	
4	4	DESPESAS DE CAPIT INVESTIMENTOS				53.000,00	53.000,00		
		APLICAÇÕES DIRETAS	1.011.59.610.001	4.4.90.00.00	1.000,00				
		APLICAÇÕES DIRETAS	1.050.01.001.001	4.4.90.00.00	20.000,00				
		APLICAÇÕES DIRETAS	1.081.37.100.001	4.4.90.00.00	30.000,00				
		APLICAÇÕES DIRETAS	1.081.86.100.002	4.4.90.00.00	2.000,00				
Manutenção de Calçamentos, Meio-fio e Asfalto		15.451.1502.2036.0000						56.000,00	
3	3	DESPESAS CORREN' OUTRAS DESPESAS CORRENTES				56.000,00	56.000,00		
		APLICAÇÕES DIRETAS	1.011.59.610.001	3.3.90.00.00	1.000,00				
		APLICAÇÕES DIRETAS	1.050.01.001.001	3.3.90.00.00	50.000,00				
		APLICAÇÕES DIRETAS	1.081.37.100.001	3.3.90.00.00	5.000,00				
Construção, Reforma, Melhoramentos e/ou Ampliação de Cemitérios Públicos, Necrópoles e Velórios		15.451.1503.1023.0000						32.000,00	
4	4	DESPESAS DE CAPIT INVESTIMENTOS				32.000,00	32.000,00		
		APLICAÇÕES DIRETAS	1.050.01.001.001	4.4.90.00.00	10.000,00				
		APLICAÇÕES DIRETAS	1.081.37.100.001	4.4.90.00.00	20.000,00				
		APLICAÇÕES DIRETAS	1.081.86.100.002	4.4.90.00.00	2.000,00				
Manutenção de Cemitérios Públicos, Necrópoles e Velórios		15.451.1503.2037.0000						20.000,00	
3	3	DESPESAS CORREN'					20.000,00		

**PREFEITURA MUNICIPAL DE JACUIPE**

Rua Prefeito Mario Acioly Wanderley, s/n - CNPJ:12247755/0001-74

Orçamento Programa - Exercício de 2025

Página 18

QUADRO AUXILIAR DE DETALHAMENTO DA DESPESA

PODER	02	PODER EXECUTIVO							
ORGÃO	09	SEC. MUN. DE INFRAESTRUTURA, TRANSPORTES E SERVIÇOS PÚBLICOS							
UNIDADE	00	SEC. MUN. DE INFRAESTRUTURA, TRANSPORTES E SERVIÇOS PÚBLICOS							
Aplicacao Programada	Proj/Ativ	Finalidade	Categoria	Detalhada	TotalGrupo	Total Categ.	Total Func.		
F.R. - C.A.									
Manutenção de Cemitérios Públicos, Necrópoles e Velórios	15.451.1503.2037.0000						20.000,00		
3 DESPESAS CORREN'						20.000,00			
3 OUTRAS DESPESAS CORRENTES					20.000,00				
APLICAÇÕES DIRETAS		1.050.01.001.001	3.3.90.00.00	20.000,00					
Construção, Reforma e/ou Ampliação de Praças, Parques, Jardins e Outros	15.451.1504.1024.0000						330.000,00		
4 DESPESAS DE CAPIT						330.000,00			
4 INVESTIMENTOS					330.000,00				
APLICAÇÕES DIRETAS		1.050.01.001.001	4.4.90.00.00	150.000,00					
APLICAÇÕES DIRETAS		1.081.37.100.001	4.4.90.00.00	20.000,00					
APLICAÇÕES DIRETAS		1.081.86.100.002	4.4.90.00.00	10.000,00					
APLICAÇÕES DIRETAS		1.242.01.001.006	4.4.90.00.00	100.000,00					
APLICAÇÕES DIRETAS		1.940.118.001.136	4.4.90.00.00	50.000,00					
Construção, Ampliação e/ou Reforma de Praça Multiesportiva / Centro de Lazer / Pátio de Eventos	15.451.1504.1025.0000						190.000,00		
4 DESPESAS DE CAPIT						190.000,00			
4 INVESTIMENTOS					190.000,00				
APLICAÇÕES DIRETAS		1.050.01.001.001	4.4.90.00.00	50.000,00					
APLICAÇÕES DIRETAS		1.081.37.100.001	4.4.90.00.00	30.000,00					
APLICAÇÕES DIRETAS		1.081.86.100.002	4.4.90.00.00	10.000,00					
APLICAÇÕES DIRETAS		1.242.01.001.006	4.4.90.00.00	100.000,00					
Manutenção das Praças, Parques e Jardins	15.451.1504.2038.0000						50.000,00		
3 DESPESAS CORREN'						50.000,00			
3 OUTRAS DESPESAS CORRENTES					50.000,00				
APLICAÇÕES DIRETAS		1.050.01.001.001	3.3.90.00.00	50.000,00					
Construção, Reforma e/ou Ampliação de Feiras Livres	15.451.1505.1026.0000						20.000,00		
4 DESPESAS DE CAPIT						20.000,00			
4 INVESTIMENTOS					20.000,00				
APLICAÇÕES DIRETAS		1.050.01.001.001	4.4.90.00.00	20.000,00					
Construção, Ampliação e/ou Reforma da Academia da Cidade	15.451.1507.1027.0000						20.000,00		
4 DESPESAS DE CAPIT						20.000,00			
4 INVESTIMENTOS					20.000,00				
APLICAÇÕES DIRETAS		1.050.01.001.001	4.4.90.00.00	20.000,00					
Implantação e Manutenção da Academia da Cidade	15.451.1507.2039.0000						50.000,00		
3 DESPESAS CORREN'						50.000,00			
3 OUTRAS DESPESAS CORRENTES					50.000,00				
APLICAÇÕES DIRETAS		1.050.01.001.001	3.3.90.00.00	50.000,00					
Construção, Ampliação e/ou Reforma de Pórtico da Cidade de Jacuípe	15.451.1508.1029.0000						10.000,00		
4 DESPESAS DE CAPIT						10.000,00			
4 INVESTIMENTOS					10.000,00				
APLICAÇÕES DIRETAS		1.050.01.001.001	4.4.90.00.00	10.000,00					



PREFEITURA MUNICIPAL DE JACUIPE

Rua Prefeito Mario Acioly Wanderley, s/n - CNPJ:12247755/0001-74

Orçamento Programa - Exercício de 2025

Página 19

QUADRO AUXILIAR DE DETALHAMENTO DA DESPESA

PODER	02	PODER EXECUTIVO							
ORGÃO	09	SEC. MUN. DE INFRAESTRUTURA, TRANSPORTES E SERVIÇOS PÚBLICOS							
UNIDADE	00	SEC. MUN. DE INFRAESTRUTURA, TRANSPORTES E SERVIÇOS PÚBLICOS							
Aplicacao Programada		Proj/Ativ	Finalidade	Categoria	Detalhada	TotalGrupo	Total Categ.	Total Func.	
			F.R. - C.A.						
Construção, Ampliação e/ou Reforma de Pórtico da Cidade de Jacuípe		15.451.1508.1029.0000						10.000,00	
Construção, Ampliação e/ou Reforma do Anel Viário de Jacuípe		15.451.1508.1200.0000						10.000,00	
4	DESPESAS DE CAPIT						10.000,00		
4	INVESTIMENTOS					10.000,00			
	APLICAÇÕES DIRETAS		1.050.01.001.001	4.4.90.00.00	10.000,00				
Construção, Ampliação e/ou Reforma de Parada de Onibus		15.451.1508.1203.0000						51.000,00	
4	DESPESAS DE CAPIT						51.000,00		
4	INVESTIMENTOS					51.000,00			
	APLICAÇÕES DIRETAS		1.050.01.001.001	4.4.90.00.00	1.000,00				
	APLICAÇÕES DIRETAS		1.242.01.001.006	4.4.90.00.00	50.000,00				
Construção e/ou Recuperação de Escadarias, Muros de Arrimo, Encostas e Outros		15.451.2602.1028.0000						444.195,80	
4	DESPESAS DE CAPIT						444.195,80		
4	INVESTIMENTOS					444.195,80			
	APLICAÇÕES DIRETAS		1.011.59.610.001	4.4.90.00.00	1.000,00				
	APLICAÇÕES DIRETAS		1.050.01.001.001	4.4.90.00.00	422.195,80				
	APLICAÇÕES DIRETAS		1.081.37.100.001	4.4.90.00.00	1.000,00				
	APLICAÇÕES DIRETAS		1.081.86.100.002	4.4.90.00.00	10.000,00				
	APLICAÇÕES DIRETAS		1.242.01.001.006	4.4.90.00.00	10.000,00				
Execução de Obras e Serviços de Aberturas de Estradas Vicinais		15.451.2602.1042.0000						6.000,00	
4	DESPESAS DE CAPIT						6.000,00		
4	INVESTIMENTOS					6.000,00			
	APLICAÇÕES DIRETAS		1.011.59.610.001	4.4.90.00.00	1.000,00				
	APLICAÇÕES DIRETAS		1.050.01.001.001	4.4.90.00.00	5.000,00				
Manutenção dos Serviços de Limpeza Pública		15.452.1506.2040.0000						1.500.000,00	
3	DESPESAS CORREN'						1.500.000,00		
3	OUTRAS DESPESAS CORRENTES					1.500.000,00			
	APLICAÇÕES DIRETAS		1.050.01.001.001	3.3.90.00.00	1.500.000,00				
Construção, Reforma e/ou Ampliação de Casas Populares		16.482.1601.1031.0000						32.000,00	
4	DESPESAS DE CAPIT						32.000,00		
4	INVESTIMENTOS					32.000,00			
	APLICAÇÕES DIRETAS		1.050.01.001.001	4.4.90.00.00	10.000,00				
	APLICAÇÕES DIRETAS		1.081.37.100.001	4.4.90.00.00	20.000,00				
	APLICAÇÕES DIRETAS		1.081.86.100.002	4.4.90.00.00	2.000,00				
Construção e/ou Melhoria Sanitárias Domiciliares na Zona Urbana e Rural		16.482.1701.1032.0000						210.000,00	
4	DESPESAS DE CAPIT						210.000,00		
4	INVESTIMENTOS					210.000,00			
	APLICAÇÕES DIRETAS		1.050.01.001.001	4.4.90.00.00	10.000,00				
	APLICAÇÕES DIRETAS		1.242.01.001.006	4.4.90.00.00	200.000,00				



PREFEITURA MUNICIPAL DE JACUIPE

Rua Prefeito Mario Acioly Wanderley, s/n - CNPJ:12247755/0001-74

Orçamento Programa - Exercício de 2025

Página 20

QUADRO AUXILIAR DE DETALHAMENTO DA DESPESA

PODER	02	PODER EXECUTIVO						
ORGÃO	09	SEC. MUN. DE INFRAESTRUTURA, TRANSPORTES E SERVIÇOS PÚBLICOS						
UNIDADE	00	SEC. MUN. DE INFRAESTRUTURA, TRANSPORTES E SERVIÇOS PÚBLICOS						
Aplicacao Programada	Proj/Ativ	Finalidade	Categoria	Detalhada	TotalGrupo	Total Categ.	Total Func.	
		F.R. - C.A.						
Construção e/ou Melhoria Sanitárias Domiciliares na Zona Urbana e Rural	16.482.1701.1032.0000						210.000,00	
Construção, Ampliação e Melhoria de Esgotos, Galerias, Bueiros e Outros	16.482.1702.1033.0000						337.000,00	
4	DESPESAS DE CAPIT					337.000,00		
4	INVESTIMENTOS				337.000,00			
	APLICAÇÕES DIRETAS	1.050.01.001.001	4.4.90.00.00	5.000,00				
	APLICAÇÕES DIRETAS	1.081.37.100.001	4.4.90.00.00	30.000,00				
	APLICAÇÕES DIRETAS	1.081.86.100.002	4.4.90.00.00	2.000,00				
	APLICAÇÕES DIRETAS	1.242.01.001.006	4.4.90.00.00	300.000,00				
Construção, Ampliação, Reforma de Esgotamento sanitário na zona urbana e Rural	16.482.1702.1034.0000						337.000,00	
4	DESPESAS DE CAPIT					337.000,00		
4	INVESTIMENTOS				337.000,00			
	APLICAÇÕES DIRETAS	1.050.01.001.001	4.4.90.00.00	5.000,00				
	APLICAÇÕES DIRETAS	1.081.37.100.001	4.4.90.00.00	30.000,00				
	APLICAÇÕES DIRETAS	1.081.86.100.002	4.4.90.00.00	2.000,00				
	APLICAÇÕES DIRETAS	1.242.01.001.006	4.4.90.00.00	300.000,00				
Manutenção do Sistema de Saneamento Básico	16.482.1702.2041.0000						303.000,00	
3	DESPESAS CORREN'					303.000,00		
3	OUTRAS DESPESAS CORRENTES				303.000,00			
	APLICAÇÕES DIRETAS	1.050.01.001.001	3.3.90.00.00	100.000,00				
	APLICAÇÕES DIRETAS	1.081.37.100.001	3.3.90.00.00	3.000,00				
	APLICAÇÕES DIRETAS	1.242.01.001.006	3.3.90.00.00	200.000,00				
Construção de Adutoras, Açudes, Barragens, Cisternas, Poços Artesianos e Amazonas entre Outros	16.544.1703.1035.0000						227.000,00	
4	DESPESAS DE CAPIT					227.000,00		
4	INVESTIMENTOS				227.000,00			
	APLICAÇÕES DIRETAS	1.050.01.001.001	4.4.90.00.00	5.000,00				
	APLICAÇÕES DIRETAS	1.081.37.100.001	4.4.90.00.00	20.000,00				
	APLICAÇÕES DIRETAS	1.081.86.100.002	4.4.90.00.00	2.000,00				
	APLICAÇÕES DIRETAS	1.242.01.001.006	4.4.90.00.00	200.000,00				
Construção, Ampliação, Reforma dos Chafariz da Zona Urbana e Rural	16.544.1703.1036.0000						210.000,00	
4	DESPESAS DE CAPIT					210.000,00		
4	INVESTIMENTOS				210.000,00			
	APLICAÇÕES DIRETAS	1.050.01.001.001	4.4.90.00.00	10.000,00				
	APLICAÇÕES DIRETAS	1.242.01.001.006	4.4.90.00.00	200.000,00				
Manutenção de Sistemas de Abastecimento D'Água	16.544.1703.2042.0000						250.000,00	
3	DESPESAS CORREN'					250.000,00		
3	OUTRAS DESPESAS CORRENTES				250.000,00			
	APLICAÇÕES DIRETAS	1.050.01.001.001	3.3.90.00.00	50.000,00				
	APLICAÇÕES DIRETAS	1.242.01.001.006	3.3.90.00.00	200.000,00				



PREFEITURA MUNICIPAL DE JACUIPE

Rua Prefeito Mario Acioly Wanderley, s/n - CNPJ:12247755/0001-74

Orçamento Programa - Exercício de 2025

Página 21

QUADRO AUXILIAR DE DETALHAMENTO DA DESPESA

PODER	02	PODER EXECUTIVO							
ORGÃO	09	SEC. MUN. DE INFRAESTRUTURA, TRANSPORTES E SERVIÇOS PÚBLICOS							
UNIDADE	00	SEC. MUN. DE INFRAESTRUTURA, TRANSPORTES E SERVIÇOS PÚBLICOS							
Aplicacao Programada		Proj/Ativ	Finalidade	Categoria	Detalhada	TotalGrupo	Total Categ.	Total Func.	
			F.R. - C.A.						
Manutenção dos Chafariz da Zona Urbana e Rural		16.544.1703.2043.0000						210.000,00	
3		DESPESAS CORREN'					210.000,00		
3		OUTRAS DESPESAS CORRENTES				210.000,00			
		APLICAÇÕES DIRETAS	1.050.01.001.001	3.3.90.00.00	10.000,00				
		APLICAÇÕES DIRETAS	1.242.01.001.006	3.3.90.00.00	200.000,00				
Construção, Ampliação e Reforma de Matadouros, Açougues, Mercados e Outros		20.605.2001.1037.0000						41.000,00	
4		DESPESAS DE CAPIT					41.000,00		
4		INVESTIMENTOS				41.000,00			
		APLICAÇÕES DIRETAS	1.050.01.001.001	4.4.90.00.00	10.000,00				
		APLICAÇÕES DIRETAS	1.081.37.100.001	4.4.90.00.00	30.000,00				
		APLICAÇÕES DIRETAS	1.081.86.100.002	4.4.90.00.00	1.000,00				
Ampliação do Sistema de Iluminação Pública na Sede, Distritos e Povoados		25.752.2501.1038.0000						390.000,00	
4		DESPESAS DE CAPIT					390.000,00		
4		INVESTIMENTOS				390.000,00			
		APLICAÇÕES DIRETAS	1.050.01.001.001	4.4.90.00.00	10.000,00				
		APLICAÇÕES DIRETAS	1.081.37.100.001	4.4.90.00.00	20.000,00				
		APLICAÇÕES DIRETAS	1.081.86.100.002	4.4.90.00.00	10.000,00				
		APLICAÇÕES DIRETAS	1.242.01.001.006	4.4.90.00.00	350.000,00				
Aquisição de Equipamentos e Postes para o Sistema de Iluminação Pública		25.752.2501.1039.0000						384.000,00	
4		DESPESAS DE CAPIT					384.000,00		
4		INVESTIMENTOS				384.000,00			
		APLICAÇÕES DIRETAS	1.050.01.001.001	4.4.90.00.00	4.000,00				
		APLICAÇÕES DIRETAS	1.081.37.100.001	4.4.90.00.00	20.000,00				
		APLICAÇÕES DIRETAS	1.081.86.100.002	4.4.90.00.00	10.000,00				
		APLICAÇÕES DIRETAS	1.242.01.001.006	4.4.90.00.00	350.000,00				
Manutenção do Sistema de Iluminação Pública na Sede, Distritos e Povoados		25.752.2501.2044.0000						1.405.000,00	
3		DESPESAS CORREN'					1.405.000,00		
3		OUTRAS DESPESAS CORRENTES				1.405.000,00			
		APLICAÇÕES DIRETAS	1.050.01.001.001	3.3.90.00.00	900.000,00				
		APLICAÇÕES DIRETAS	1.050.60.620.001	3.3.90.00.00	5.000,00				
		APLICAÇÕES DIRETAS	1.242.01.001.006	3.3.90.00.00	500.000,00				
Realização de Obras de Eletrificação Rural		25.752.2502.1040.0000						205.000,00	
4		DESPESAS DE CAPIT					205.000,00		
4		INVESTIMENTOS				205.000,00			
		APLICAÇÕES DIRETAS	1.050.01.001.001	4.4.90.00.00	5.000,00				
		APLICAÇÕES DIRETAS	1.242.01.001.006	4.4.90.00.00	200.000,00				
Elaboração de Projetos de Eletrificação Rural		25.752.2502.2045.0000						320.000,00	
3		DESPESAS CORREN'					320.000,00		

**PREFEITURA MUNICIPAL DE JACUIPE**

Rua Prefeito Mario Acioly Wanderley, s/n - CNPJ:12247755/0001-74

Orçamento Programa - Exercício de 2025

Página 22

QUADRO AUXILIAR DE DETALHAMENTO DA DESPESA

PODER	02	PODER EXECUTIVO							
ORGÃO	09	SEC. MUN. DE INFRAESTRUTURA, TRANSPORTES E SERVIÇOS PÚBLICOS							
UNIDADE	00	SEC. MUN. DE INFRAESTRUTURA, TRANSPORTES E SERVIÇOS PÚBLICOS							
Aplicacao Programada	Proj/Ativ	Finalidade	Categoria	Detalhada	TotalGrupo	Total Categ.	Total Func.		
F.R. - C.A.									
Elaboração de Projetos de Eletrificação Rural	25.752.2502.2045.0000						320.000,00		
3 DESPESAS CORREN'						320.000,00			
3 OUTRAS DESPESAS CORRENTES					320.000,00				
APLICAÇÕES DIRETAS		1.050.01.001.001	3.3.90.00.00	20.000,00					
APLICAÇÕES DIRETAS		1.242.01.001.006	3.3.90.00.00	300.000,00					
Construção e/ou Recuperação de Rodovias Municipais, Passagens Molhadas, Pontes e Outros	26.782.2601.1041.0000						1.025.500,00		
4 DESPESAS DE CAPIT						1.025.500,00			
4 INVESTIMENTOS					1.025.500,00				
APLICAÇÕES DIRETAS		1.050.01.001.001	4.4.90.00.00	695.500,00					
APLICAÇÕES DIRETAS		1.081.37.100.001	4.4.90.00.00	20.000,00					
APLICAÇÕES DIRETAS		1.081.86.100.002	4.4.90.00.00	10.000,00					
APLICAÇÕES DIRETAS		1.242.01.001.006	4.4.90.00.00	300.000,00					
Manutenção de Estradas Municipais, Passagens Molhadas, Pontes e Outros	26.782.2601.2046.0000						100.000,00		
3 DESPESAS CORREN'						100.000,00			
3 OUTRAS DESPESAS CORRENTES					100.000,00				
APLICAÇÕES DIRETAS		1.050.01.001.001	3.3.90.00.00	50.000,00					
APLICAÇÕES DIRETAS		1.242.01.001.006	3.3.90.00.00	50.000,00					
Execução de Obras e Serviços de Aberturas de Estradas Vicinais	26.782.2602.1042.0000						629.000,00		
4 DESPESAS DE CAPIT						629.000,00			
4 INVESTIMENTOS					629.000,00				
APLICAÇÕES DIRETAS		1.050.01.001.001	4.4.90.00.00	469.732,51					
APLICAÇÕES DIRETAS		1.081.37.100.001	4.4.90.00.00	20.000,00					
APLICAÇÕES DIRETAS		1.081.86.100.002	4.4.90.00.00	10.000,00					
APLICAÇÕES DIRETAS		1.242.01.001.006	4.4.90.00.00	129.267,49					
Construção, Ampliação e/ou Reforma de Abrigos de Passageiros	26.782.2603.1043.0000						5.000,00		
4 DESPESAS DE CAPIT						5.000,00			
4 INVESTIMENTOS					5.000,00				
APLICAÇÕES DIRETAS		1.050.01.001.001	4.4.90.00.00	5.000,00					
Construção, Reforma e/ou Ampliação de Campos de Futebol, Ginásios de Esportes, Quadras Poliesportivas entre Outros	27.812.2701.1044.0000						20.000,00		
4 DESPESAS DE CAPIT						20.000,00			
4 INVESTIMENTOS					20.000,00				
APLICAÇÕES DIRETAS		1.050.01.001.001	4.4.90.00.00	2.000,00					
APLICAÇÕES DIRETAS		1.081.37.100.001	4.4.90.00.00	8.000,00					
APLICAÇÕES DIRETAS		1.081.86.100.002	4.4.90.00.00	10.000,00					
TOTAL							15.267.584,36		



PREFEITURA MUNICIPAL DE JACUIPE

Rua Prefeito Mario Acioly Wanderley, s/n - CNPJ:12247755/0001-74

Orçamento Programa - Exercício de 2025

Página 24

QUADRO AUXILIAR DE DETALHAMENTO DA DESPESA

PODER	03	FUNDOS							
ORGÃO	01	FUNDO MUNICIPAL DE SAÚDE - FMS							
UNIDADE	00	FUNDO MUNICIPAL DE SAÚDE - FMS							
Aplicacao Programada		Proj/Ativ	Finalidade	Categoria	Detalhada	TotalGrupo	Total Categ.	Total Func.	
			F.R. - C.A.						
Aquisição de Móveis, Máquinas e Equipamentos Diversos para o Conselho Municipal de Saúde	4	DESPEAS DE CAPIT					2.000,00	2.000,00	
	4	INVESTIMENTOS				2.000,00			
		APLICAÇÕES DIRETAS	1.035.42.001.001	4.4.90.00.00	2.000,00				
Manutenção do Conselho Municipal de Saúde	3	DESPEAS CORREN'					5.000,00	5.000,00	
	3	OUTRAS DESPEAS CORRENTES				5.000,00			
		APLICAÇÕES DIRETAS	1.035.42.001.001	3.3.90.00.00	5.000,00				
Gestão de Pessoal do Fundo Municipal de Saúde - FMS	3	DESPEAS CORREN'					701.000,00	701.000,00	
	1	PESSOAL E ENCARGOS SOCIAIS				700.000,00			
		APLICAÇÕES DIRETAS	1.035.42.001.001	3.1.90.00.00	600.000,00				
		APLICAÇÃO DIRETA DECORRENTE DE OPERAÇÃO ENTRE ÓRGÃ	1.035.42.001.001	3.1.91.00.00	100.000,00				
	3	OUTRAS DESPEAS CORRENTES				1.000,00			
		APLICAÇÕES DIRETAS	1.035.42.001.001	3.3.90.00.00	1.000,00				
Manutenção das Atividades Gerais do Fundo Municipal de Saúde	3	DESPEAS CORREN'					718.249,07	719.249,07	
	3	OUTRAS DESPEAS CORRENTES				718.249,07			
		TRANSFERENCIAS A UNIAO	1.035.42.001.001	3.3.20.00.00	1.000,00				
		APLICAÇÕES DIRETAS	1.035.42.001.001	3.3.90.00.00	716.249,07				
		APLICAÇÕES DIRETAS	1.035.42.001.001	3.3.90.00.00	1.000,00				
	4	DESPEAS DE CAPIT					1.000,00	1.000,00	
	4	INVESTIMENTOS				1.000,00			
		TRANSFERENCIAS A UNIAO	1.035.42.001.001	4.4.20.00.00	1.000,00				
Distribuição de Próteses, Cadeiras de Rodas, Leite e Outros	3	DESPEAS CORREN'					50.000,00	50.000,00	
	3	OUTRAS DESPEAS CORRENTES				50.000,00			
		APLICAÇÕES DIRETAS	1.035.42.001.001	3.3.90.00.00	50.000,00				
Manutenção Preventiva de Bens Móveis e Imóveis	4	DESPEAS DE CAPIT					30.000,00	30.000,00	
	4	INVESTIMENTOS				30.000,00			
		APLICAÇÕES DIRETAS	1.035.42.001.001	4.4.90.00.00	30.000,00				
Aquisição de Veículos, Móveis, Máquinas e Equipamentos Diversos	4	DESPEAS DE CAPIT					80.000,00	80.000,00	
	4	INVESTIMENTOS				80.000,00			
		APLICAÇÕES DIRETAS	1.035.16.310.016	4.4.90.00.00	5.000,00				
		APLICAÇÕES DIRETAS	1.035.42.001.001	4.4.90.00.00	50.000,00				
		APLICAÇÕES DIRETAS	1.081.15.310.015	4.4.90.00.00	20.000,00				
		APLICAÇÕES DIRETAS	1.081.43.310.026	4.4.90.00.00	5.000,00				

**PREFEITURA MUNICIPAL DE JACUIPE**

Rua Prefeito Mario Acioly Wanderley, s/n - CNPJ:12247755/0001-74

Orçamento Programa - Exercício de 2025

Página 25

QUADRO AUXILIAR DE DETALHAMENTO DA DESPESA

PODER	03	FUNDOS							
ORGÃO	01	FUNDO MUNICIPAL DE SAÚDE - FMS							
UNIDADE	00	FUNDO MUNICIPAL DE SAÚDE - FMS							
Aplicacao Programada		Proj/Ativ	Finalidade	Categoria	Detalhada	TotalGrupo	Total Categ.	Total Func.	
			F.R. - C.A.						
Aquisição de Veículos, Móveis, Máquinas e Equipamentos Diversos		10.122.1002.1047.0000						80.000,00	
Aquisição e/ou Desapropriação de Imóveis		10.122.1005.1051.0000						7.000,00	
4 DESPESAS DE CAPIT							7.000,00		
4 INVESTIMENTOS						5.000,00			
APLICAÇÕES DIRETAS			1.035.42.001.001	4.4.90.00.00	5.000,00				
5 INVERSÕES FINANCEIRAS							2.000,00		
APLICAÇÕES DIRETAS			1.035.42.001.001	4.5.90.00.00	2.000,00				
Atividade do Enfrentamento ao COVID-19		10.122.1020.2132.0000						8.000,00	
3 DESPESAS CORREN'							8.000,00		
3 OUTRAS DESPESAS CORRENTES						8.000,00			
APLICAÇÕES DIRETAS			1.035.42.001.001	3.3.90.00.00	2.000,00				
APLICAÇÕES DIRETAS			1.035.95.310.023	3.3.90.00.00	6.000,00				
Construção, Reforma e/ou Ampliação de Unidades Básica de Saúde - UBS		10.301.1005.1049.0000						165.000,00	
4 DESPESAS DE CAPIT							165.000,00		
4 INVESTIMENTOS						165.000,00			
APLICAÇÕES DIRETAS			1.035.14.310.014	4.4.90.00.00	5.000,00				
APLICAÇÕES DIRETAS			1.035.16.310.016	4.4.90.00.00	40.000,00				
APLICAÇÕES DIRETAS			1.035.42.001.001	4.4.90.00.00	50.000,00				
APLICAÇÕES DIRETAS			1.081.15.310.015	4.4.90.00.00	20.000,00				
APLICAÇÕES DIRETAS			1.081.43.310.026	4.4.90.00.00	50.000,00				
Construção, Reforma e/ou Ampliação do Centro Odontológico		10.301.1005.1050.0000						66.000,00	
4 DESPESAS DE CAPIT							66.000,00		
4 INVESTIMENTOS						66.000,00			
APLICAÇÕES DIRETAS			1.035.14.310.014	4.4.90.00.00	4.000,00				
APLICAÇÕES DIRETAS			1.035.16.310.016	4.4.90.00.00	40.000,00				
APLICAÇÕES DIRETAS			1.035.42.001.001	4.4.90.00.00	2.000,00				
APLICAÇÕES DIRETAS			1.081.15.310.015	4.4.90.00.00	10.000,00				
APLICAÇÕES DIRETAS			1.081.43.310.026	4.4.90.00.00	10.000,00				
Manutenção das Unidades Básica de Saúde		10.301.1005.2053.0000						759.000,00	
3 DESPESAS CORREN'							759.000,00		
3 OUTRAS DESPESAS CORRENTES						759.000,00			
APLICAÇÕES DIRETAS			1.035.112.310.0513	3.3.90.00.00	100.000,00				
APLICAÇÕES DIRETAS			1.035.123.310.0433	3.3.90.00.00	15.000,00				
APLICAÇÕES DIRETAS			1.035.14.310.014	3.3.90.00.00	300.000,00				
APLICAÇÕES DIRETAS			1.035.42.001.001	3.3.90.00.00	300.000,00				
APLICAÇÕES DIRETAS			1.035.61.310.022	3.3.90.00.00	44.000,00				
Aquisição de Veículos, Móveis, Equipamentos e Utensílios Diversos para o PSF		10.301.1006.1052.0000						105.000,00	
4 DESPESAS DE CAPIT							105.000,00		



PREFEITURA MUNICIPAL DE JACUIPE

Rua Prefeito Mario Acioly Wanderley, s/n - CNPJ:12247755/0001-74

Orçamento Programa - Exercício de 2025

Página 26

QUADRO AUXILIAR DE DETALHAMENTO DA DESPESA

PODER	03	FUNDOS							
ORGÃO	01	FUNDO MUNICIPAL DE SAÚDE - FMS							
UNIDADE	00	FUNDO MUNICIPAL DE SAÚDE - FMS							
Aplicacao Programada		Proj/Ativ	Finalidade	Categoria	Detalhada	TotalGrupo	Total Categ.	Total Func.	
			F.R. - C.A.						
Aquisição de Veículos, Móveis, Equipamentos e Utensílios Diversos para o PSF		10.301.1006.1052.0000						105.000,00	
4	DESPESAS DE CAPIT						105.000,00		
4	INVESTIMENTOS					105.000,00			
	APLICAÇÕES DIRETAS	1.035.14.310.014	4.4.90.00.00		5.000,00				
	APLICAÇÕES DIRETAS	1.035.16.310.016	4.4.90.00.00		50.000,00				
	APLICAÇÕES DIRETAS	1.035.42.001.001	4.4.90.00.00		10.000,00				
	APLICAÇÕES DIRETAS	1.035.61.310.022	4.4.90.00.00		10.000,00				
	APLICAÇÕES DIRETAS	1.081.15.310.015	4.4.90.00.00		20.000,00				
	APLICAÇÕES DIRETAS	1.081.43.310.026	4.4.90.00.00		10.000,00				
Gestão de Pessoal do PSF		10.301.1006.2055.0000						1.522.000,00	
3	DESPESAS CORREN'						1.522.000,00		
1	PESSOAL E ENCARGOS SOCIAIS					1.522.000,00			
	APLICAÇÕES DIRETAS	1.035.14.310.014	3.1.90.00.00		1.030.000,00				
	APLICAÇÕES DIRETAS	1.035.42.001.001	3.1.90.00.00		300.000,00				
	APLICAÇÃO DIRETA DECORRENTE DE OPERAÇÃO ENTRE ÓRGÃ	1.035.14.310.014	3.1.91.00.00		10.000,00				
	APLICAÇÃO DIRETA DECORRENTE DE OPERAÇÃO ENTRE ÓRGÃ	1.035.42.001.001	3.1.91.00.00		182.000,00				
Manutenção das Atividades Gerais do PSF		10.301.1006.2056.0000						972.000,00	
3	DESPESAS CORREN'						972.000,00		
3	OUTRAS DESPESAS CORRENTES					972.000,00			
	APLICAÇÕES DIRETAS	1.035.108.310.0483	3.3.90.00.00		60.000,00				
	APLICAÇÕES DIRETAS	1.035.110.310.0493	3.3.90.00.00		100.000,00				
	APLICAÇÕES DIRETAS	1.035.111.310.0503	3.3.90.00.00		100.000,00				
	APLICAÇÕES DIRETAS	1.035.112.310.0513	3.3.90.00.00						
	APLICAÇÕES DIRETAS	1.035.123.310.0433	3.3.90.00.00		12.000,00				
	APLICAÇÕES DIRETAS	1.035.14.310.014	3.3.90.00.00		300.000,00				
	APLICAÇÕES DIRETAS	1.035.42.001.001	3.3.90.00.00		400.000,00				
Aquisição de Veículos, Móveis, Equipamentos e Utensílios Diversos para o PACS		10.301.1007.1053.0000						72.000,00	
4	DESPESAS DE CAPIT						72.000,00		
4	INVESTIMENTOS					72.000,00			
	APLICAÇÕES DIRETAS	1.035.14.310.014	4.4.90.00.00		5.000,00				
	APLICAÇÕES DIRETAS	1.035.16.310.016	4.4.90.00.00		50.000,00				
	APLICAÇÕES DIRETAS	1.035.42.001.001	4.4.90.00.00		2.000,00				
	APLICAÇÕES DIRETAS	1.081.15.310.015	4.4.90.00.00		5.000,00				
	APLICAÇÕES DIRETAS	1.081.43.310.026	4.4.90.00.00		10.000,00				
Gestão de Pessoal do PACS		10.301.1007.2057.0000						1.032.000,00	
3	DESPESAS CORREN'						1.032.000,00		
1	PESSOAL E ENCARGOS SOCIAIS					1.032.000,00			
	APLICAÇÕES DIRETAS	1.035.14.310.014	3.1.90.00.00		5.000,00				
	APLICAÇÕES DIRETAS	1.035.14.310.014	3.1.90.00.00		447.000,00				
	APLICAÇÕES DIRETAS	1.035.42.001.001	3.1.90.00.00		400.000,00				
	APLICAÇÃO DIRETA DECORRENTE DE OPERAÇÃO ENTRE ÓRGÃ	1.035.14.310.014	3.1.91.00.00		30.000,00				
	APLICAÇÃO DIRETA DECORRENTE DE OPERAÇÃO ENTRE ÓRGÃ	1.035.42.001.001	3.1.91.00.00		150.000,00				
Manutenção das Atividades do PACS		10.301.1007.2058.0000						505.000,00	
3	DESPESAS CORREN'						505.000,00		

**PREFEITURA MUNICIPAL DE JACUIPE**

Rua Prefeito Mario Acioly Wanderley, s/n - CNPJ:12247755/0001-74

Orçamento Programa - Exercício de 2025

Página 28

QUADRO AUXILIAR DE DETALHAMENTO DA DESPESA

PODER	03	FUNDOS
ORGÃO	01	FUNDO MUNICIPAL DE SAÚDE - FMS
UNIDADE	00	FUNDO MUNICIPAL DE SAÚDE - FMS

Aplicacao Programada	Proj/Ativ	Finalidade	Categoria	Detalhada	TotalGrupo	Total Categ.	Total Func.
F.R. - C.A.							
Manutenção do NASF	10.301.1009.2062.0000						10.000,00
3 DESPESAS CORREN'						10.000,00	
3 OUTRAS DESPESAS CORRENTES					10.000,00		
APLICAÇÕES DIRETAS		1.035.14.310.014	3.3.90.00.00	8.000,00			
APLICAÇÕES DIRETAS		1.035.42.001.001	3.3.90.00.00	2.000,00			
Programa Mais Saúde para Todos	10.301.1019.2125.0000						8.000,00
3 DESPESAS CORREN'						8.000,00	
3 OUTRAS DESPESAS CORRENTES					8.000,00		
APLICAÇÕES DIRETAS		1.035.14.310.014	3.3.90.00.00	5.000,00			
APLICAÇÕES DIRETAS		1.035.42.001.001	3.3.90.00.00	3.000,00			
Aquisição de Veículos para o TFD	10.302.1004.1048.0000						6.000,00
4 DESPESAS DE CAPIT						6.000,00	
4 INVESTIMENTOS					6.000,00		
APLICAÇÕES DIRETAS		1.035.42.001.001	4.4.90.00.00	1.000,00			
APLICAÇÕES DIRETAS		1.081.15.310.015	4.4.90.00.00	5.000,00			
Manutenção do Programa Tratamento Fora do Domicilio - TFD	10.302.1004.2054.0000						30.000,00
3 DESPESAS CORREN'						30.000,00	
3 OUTRAS DESPESAS CORRENTES					30.000,00		
APLICAÇÕES DIRETAS		1.035.08.310.008	3.3.90.00.00	10.000,00			
APLICAÇÕES DIRETAS		1.035.42.001.001	3.3.90.00.00	20.000,00			
Aquisição de Veículos, Ambulâncias, UTI Móvel, Móveis e Equipamentos Médico Hospital	10.302.1011.1056.0000						130.000,00
4 DESPESAS DE CAPIT						130.000,00	
4 INVESTIMENTOS					130.000,00		
APLICAÇÕES DIRETAS		1.035.16.310.016	4.4.90.00.00	90.000,00			
APLICAÇÕES DIRETAS		1.035.42.001.001	4.4.90.00.00	10.000,00			
APLICAÇÕES DIRETAS		1.081.15.310.015	4.4.90.00.00	10.000,00			
APLICAÇÕES DIRETAS		1.081.43.310.026	4.4.90.00.00	20.000,00			
Gestão de Pessoal dos Serviços Hospitalares e Ambulatorial do Município	10.302.1011.2063.0000						197.000,00
3 DESPESAS CORREN'						197.000,00	
1 PESSOAL E ENCARGOS SOCIAIS					197.000,00		
APLICAÇÕES DIRETAS		1.035.08.310.008	3.1.90.00.00	70.000,00			
APLICAÇÕES DIRETAS		1.035.08.310.008	3.1.90.00.00	1.000,00			
APLICAÇÕES DIRETAS		1.035.108.310.048	3.1.90.00.00	50.000,00			
APLICAÇÕES DIRETAS		1.035.42.001.001	3.1.90.00.00	40.000,00			
APLICAÇÃO DIRETA DECORRENTE DE OPERAÇÃO ENTRE ÓRGÃ		1.035.08.310.008	3.1.91.00.00	2.000,00			
APLICAÇÃO DIRETA DECORRENTE DE OPERAÇÃO ENTRE ÓRGÃ		1.035.108.310.048	3.1.91.00.00	4.000,00			
APLICAÇÃO DIRETA DECORRENTE DE OPERAÇÃO ENTRE ÓRGÃ		1.035.42.001.001	3.1.91.00.00	30.000,00			
Manutenção dos Serviços Hospitalares e Ambulatoriais do Município	10.302.1011.2064.0000						100.000,00
3 DESPESAS CORREN'						100.000,00	



PREFEITURA MUNICIPAL DE JACUIPE

Rua Prefeito Mario Acioly Wanderley, s/n - CNPJ:12247755/0001-74

Orçamento Programa - Exercício de 2025

Página 29

QUADRO AUXILIAR DE DETALHAMENTO DA DESPESA

PODER	03	FUNDOS							
ORGÃO	01	FUNDO MUNICIPAL DE SAÚDE - FMS							
UNIDADE	00	FUNDO MUNICIPAL DE SAÚDE - FMS							
Aplicacao Programada	Proj/Ativ	Finalidade	Categoria	Detalhada	TotalGrupo	Total Categ.	Total Func.		
			F.R. - C.A.						
Manutenção dos Serviços Hospitalares e Ambulatoriais do Município	3	DESPESAS CORREN'					100.000,00		
	3	OUTRAS DESPESAS CORRENTES			100.000,00	100.000,00			
		APLICAÇÕES DIRETAS	1.035.14.310.014	3.3.90.00.00	50.000,00				
		APLICAÇÕES DIRETAS	1.035.42.001.001	3.3.90.00.00	50.000,00				
Aquisição de Móveis, Máquinas e Equipamentos Diversos para o CEO	4	DESPESAS DE CAPIT					6.000,00		
	4	INVESTIMENTOS			6.000,00	6.000,00			
		APLICAÇÕES DIRETAS	1.035.42.001.001	4.4.90.00.00	1.000,00				
		APLICAÇÕES DIRETAS	1.081.15.310.015	4.4.90.00.00	5.000,00				
Gestão de Pessoal do CEO	3	DESPESAS CORREN'					4.000,00	4.000,00	
	1	PESSOAL E ENCARGOS SOCIAIS			4.000,00	4.000,00			
		APLICAÇÕES DIRETAS	1.035.14.310.014	3.1.90.00.00	2.000,00				
		APLICAÇÕES DIRETAS	1.035.42.001.001	3.1.90.00.00	1.000,00				
		APLICAÇÃO DIRETA DECORRENTE DE OPERAÇÃO ENTRE ÓRGÃ	1.035.42.001.001	3.1.91.00.00	1.000,00				
Manutenção das Atividades Gerais do CEO	3	DESPESAS CORREN'					2.000,00	2.000,00	
	3	OUTRAS DESPESAS CORRENTES			2.000,00	2.000,00			
		APLICAÇÕES DIRETAS	1.035.42.001.001	3.3.90.00.00	2.000,00				
Aquisição de Veículos, Móveis, Máquinas e Equipamentos destinados ao SAMU	4	DESPESAS DE CAPIT					21.000,00	21.000,00	
	4	INVESTIMENTOS			21.000,00	21.000,00			
		APLICAÇÕES DIRETAS	1.035.16.310.016	4.4.90.00.00	10.000,00				
		APLICAÇÕES DIRETAS	1.035.42.001.001	4.4.90.00.00	1.000,00				
		APLICAÇÕES DIRETAS	1.081.15.310.015	4.4.90.00.00	5.000,00				
		APLICAÇÕES DIRETAS	1.081.43.310.026	4.4.90.00.00	5.000,00				
Gestão de Pessoal do SAMU	3	DESPESAS CORREN'					7.000,00	7.000,00	
	1	PESSOAL E ENCARGOS SOCIAIS			7.000,00	7.000,00			
		APLICAÇÕES DIRETAS	1.035.08.310.008	3.1.90.00.00	4.000,00				
		APLICAÇÕES DIRETAS	1.035.42.001.001	3.1.90.00.00	1.000,00				
		APLICAÇÃO DIRETA DECORRENTE DE OPERAÇÃO ENTRE ÓRGÃ	1.035.08.310.008	3.1.91.00.00	1.000,00				
		APLICAÇÃO DIRETA DECORRENTE DE OPERAÇÃO ENTRE ÓRGÃ	1.035.42.001.001	3.1.91.00.00	1.000,00				
Manutenção dos Serviços de Atendimento Médico de Urgência (SAMU)	3	DESPESAS CORREN'					3.000,00	3.000,00	
	3	OUTRAS DESPESAS CORRENTES			3.000,00	3.000,00			
		APLICAÇÕES DIRETAS	1.035.08.310.008	3.3.90.00.00	1.000,00				
		APLICAÇÕES DIRETAS	1.035.42.001.001	3.3.90.00.00	2.000,00				



PREFEITURA MUNICIPAL DE JACUIPE

Rua Prefeito Mario Acioly Wanderley, s/n - CNPJ:12247755/0001-74

Orçamento Programa - Exercício de 2025

Página 30

QUADRO AUXILIAR DE DETALHAMENTO DA DESPESA

PODER	03	FUNDOS							
ORGÃO	01	FUNDO MUNICIPAL DE SAÚDE - FMS							
UNIDADE	00	FUNDO MUNICIPAL DE SAÚDE - FMS							
Aplicacao Programada		Proj/Ativ	Finalidade	Categoria	Detalhada	TotalGrupo	Total Categ.	Total Func.	
			F.R. - C.A.						
Manutenção do Programa Mais Médicos		10.302.1014.2069.0000						153.000,00	
3		DESPESAS CORREN'					153.000,00		
3		OUTRAS DESPESAS CORRENTES				153.000,00			
		APLICAÇÕES DIRETAS	1.035.14.310.014	3.3.90.00.00	50.000,00				
		APLICAÇÕES DIRETAS	1.035.42.001.001	3.3.90.00.00	100.000,00				
		APLICAÇÕES DIRETAS	1.035.61.310.022	3.3.90.00.00	3.000,00				
Manutenção das Ações do Programa Farmácia Básica		10.303.1016.2070.0000						278.000,00	
3		DESPESAS CORREN'					278.000,00		
3		OUTRAS DESPESAS CORRENTES				278.000,00			
		APLICAÇÕES DIRETAS	1.035.13.310.013	3.3.90.00.00	77.000,00				
		APLICAÇÕES DIRETAS	1.035.13.310.013	3.3.90.00.00	1.000,00				
		APLICAÇÕES DIRETAS	1.035.42.001.001	3.3.90.00.00	200.000,00				
Aquisição de Móveis, Máquinas e Equipamentos Diversos		10.304.1017.1060.0000						11.000,00	
4		DESPESAS DE CAPIT					11.000,00		
4		INVESTIMENTOS				11.000,00			
		APLICAÇÕES DIRETAS	1.035.42.001.001	4.4.90.00.00	1.000,00				
		APLICAÇÕES DIRETAS	1.081.15.310.015	4.4.90.00.00	5.000,00				
		APLICAÇÕES DIRETAS	1.081.43.310.026	4.4.90.00.00	5.000,00				
Gestão de Pessoal da Vigilância Sanitária		10.304.1017.2071.0000						283.000,00	
3		DESPESAS CORREN'					283.000,00		
1		PESSOAL E ENCARGOS SOCIAIS				283.000,00			
		APLICAÇÕES DIRETAS	1.035.11.310.011	3.1.90.00.00	51.000,00				
		APLICAÇÕES DIRETAS	1.035.14.310.014	3.1.90.00.00	1.000,00				
		APLICAÇÕES DIRETAS	1.035.42.001.001	3.1.90.00.00	150.000,00				
		APLICAÇÃO DIRETA DECORRENTE DE OPERAÇÃO ENTRE ÓRGÃ	1.035.11.310.011	3.1.91.00.00	1.000,00				
		APLICAÇÃO DIRETA DECORRENTE DE OPERAÇÃO ENTRE ÓRGÃ	1.035.42.001.001	3.1.91.00.00	80.000,00				
Manutenção das Atividades Vinculadas aos Serviços de Vigilância		10.304.1017.2072.0000						84.000,00	
3		DESPESAS CORREN'					84.000,00		
3		OUTRAS DESPESAS CORRENTES				84.000,00			
		APLICAÇÕES DIRETAS	1.035.11.310.011	3.3.90.00.00	10.000,00				
		APLICAÇÕES DIRETAS	1.035.123.310.0433	3.3.90.00.00	10.000,00				
		APLICAÇÕES DIRETAS	1.035.14.310.014	3.3.90.00.00	4.000,00				
		APLICAÇÕES DIRETAS	1.035.42.001.001	3.3.90.00.00	50.000,00				
		APLICAÇÕES DIRETAS	1.035.61.310.022	3.3.90.00.00	10.000,00				
Aquisição de Móveis e Equipamentos para a Epidemiologia e Controle de Doenças Endêmicas		10.305.1018.1061.0000						16.000,00	
4		DESPESAS DE CAPIT					16.000,00		
4		INVESTIMENTOS				16.000,00			
		APLICAÇÕES DIRETAS	1.035.11.310.011	4.4.90.00.00	5.000,00				
		APLICAÇÕES DIRETAS	1.035.42.001.001	4.4.90.00.00	1.000,00				
		APLICAÇÕES DIRETAS	1.081.15.310.015	4.4.90.00.00	5.000,00				
		APLICAÇÕES DIRETAS	1.081.43.310.026	4.4.90.00.00	5.000,00				
Gestão de Pessoal da Epidemiologia e Controle de		10.305.1018.2073.0000						456.500,00	



PREFEITURA MUNICIPAL DE JACUIPE

Rua Prefeito Mario Acioly Wanderley, s/n - CNPJ:12247755/0001-74

Orçamento Programa - Exercício de 2025

Página 31

QUADRO AUXILIAR DE DETALHAMENTO DA DESPESA

PODER	03	FUNDOS
ORGÃO	01	FUNDO MUNICIPAL DE SAÚDE - FMS
UNIDADE	00	FUNDO MUNICIPAL DE SAÚDE - FMS

Aplicacao Programada	Proj/Ativ	Finalidade	Categoria	Detalhada	TotalGrupo	Total Categ.	Total Func.
		F.R. - C.A.					
Doenças Endêmicas							
3	1	DESPESAS CORREN'					456.500,00
	1	PESSOAL E ENCARGOS SOCIAIS			455.500,00		
		APLICAÇÕES DIRETAS	1.035.11.310.011	3.1.90.00.00	125.000,00		
		APLICAÇÕES DIRETAS	1.035.42.001.001	3.1.90.00.00	218.000,00		
		APLICAÇÃO DIRETA DECORRENTE DE OPERAÇÃO ENTRE ÓRGÃ	1.035.11.310.011	3.1.91.00.00	500,00		
		APLICAÇÃO DIRETA DECORRENTE DE OPERAÇÃO ENTRE ÓRGÃ	1.035.42.001.001	3.1.91.00.00	112.000,00		
3		OUTRAS DESPESAS CORRENTES				1.000,00	
		APLICAÇÕES DIRETAS	1.035.11.310.011	3.3.90.00.00	1.000,00		
Manutenção das Ações de Epidemiologia e Controle de Doenças Endêmicas							
3		DESPESAS CORREN'					34.000,00
3		OUTRAS DESPESAS CORRENTES			34.000,00		
		APLICAÇÕES DIRETAS	1.035.11.310.011	3.3.90.00.00	15.000,00		
		APLICAÇÕES DIRETAS	1.035.42.001.001	3.3.90.00.00	8.000,00		
		APLICAÇÕES DIRETAS	1.035.61.310.022	3.3.90.00.00	10.000,00		
		APLICAÇÕES DIRETAS	1.035.61.310.022	3.3.90.00.00	1.000,00		
Indenizações e Restituições Diversas							
3		DESPESAS CORREN'					2.000,00
3		OUTRAS DESPESAS CORRENTES			2.000,00		
		APLICAÇÕES DIRETAS	1.035.42.001.001	3.3.90.00.00	2.000,00		
TOTAL							9.116.749,07



PREFEITURA MUNICIPAL DE JACUIPE

Rua Prefeito Mario Acioly Wanderley, s/n - CNPJ:12247755/0001-74

Orçamento Programa - Exercício de 2025

Página 32

QUADRO AUXILIAR DE DETALHAMENTO DA DESPESA

PODER	03	FUNDOS							
ORGÃO	02	FUNDO MUNICIPAL DE EDUCAÇÃO - FME							
UNIDADE	01	FUNDO MUNICIPAL DE EDUCAÇÃO - FME							
Aplicacao Programada		Proj/Ativ	Finalidade	Categoria	Detalhada	TotalGrupo	Total Categ.	Total Func.	
			F.R. - C.A.						
Aquisição de Móveis, Máquinas e Equipamentos Diversos para o Conselho		12.032.0403.1062.0000						1.000,00	
4	DESPEAS DE CAPIT						1.000,00		
4	INVESTIMENTOS					1.000,00			
	APLICAÇÕES DIRETAS		1.012.49.001.001	4.4.90.00.00	1.000,00				
Manutenção dos Conselhos de Educação		12.032.0403.2075.0000						4.000,00	
3	DESPEAS CORREN'						4.000,00		
3	OUTRAS DESPEAS CORRENTES					4.000,00			
	APLICAÇÕES DIRETAS		1.012.49.001.001	3.3.90.00.00	4.000,00				
Manutenção das Atividades Gerais do Fundo Municipal de Educação		12.122.1201.2076.0000						352.000,00	
3	DESPEAS CORREN'						351.000,00		
3	OUTRAS DESPEAS CORRENTES					351.000,00			
	TRANSFERENCIAS A UNIAO		1.012.49.001.001	3.3.20.00.00	1.000,00				
	APLICAÇÕES DIRETAS		1.012.49.001.001	3.3.90.00.00	350.000,00				
4	DESPEAS DE CAPIT						1.000,00		
4	INVESTIMENTOS					1.000,00			
	TRANSFERENCIAS A UNIAO		1.012.49.001.001	4.4.20.00.00	1.000,00				
Aperfeiçoamento Pedagógico para os Profissionais da Educação		12.122.1201.2119.0000						30.000,00	
3	DESPEAS CORREN'						30.000,00		
3	OUTRAS DESPEAS CORRENTES					30.000,00			
	APLICAÇÕES DIRETAS		1.012.49.001.001	3.3.90.00.00	30.000,00				
Manutenção Preventiva de Bens Móveis e Imóveis		12.122.1201.2133.0000						20.000,00	
4	DESPEAS DE CAPIT						20.000,00		
4	INVESTIMENTOS					20.000,00			
	APLICAÇÕES DIRETAS		1.012.49.001.001	4.4.90.00.00	20.000,00				
Aquisição de Veículos, Móveis, Máquinas e Equipamentos Diversos		12.122.1202.1063.0000						30.000,00	
4	DESPEAS DE CAPIT						30.000,00		
4	INVESTIMENTOS					30.000,00			
	APLICAÇÕES DIRETAS		1.012.49.001.001	4.4.90.00.00	30.000,00				
Manutenção do Programa Nacional de Alimentação Escolar - PNAE		12.306.1203.2077.0000						588.000,00	
3	DESPEAS CORREN'						588.000,00		
3	OUTRAS DESPEAS CORRENTES					588.000,00			
	APLICAÇÕES DIRETAS		1.012.22.200.022	3.3.90.00.00	426.000,00				
	APLICAÇÕES DIRETAS		1.012.49.001.001	3.3.90.00.00	155.000,00				
	APLICAÇÕES DIRETAS		1.213.20.200.020	3.3.90.00.00	7.000,00				
Aquisição e/ou Desapropriação de Imóveis destinado as Atividades do Ensino		12.361.0408.1072.0000						3.000,00	
4	DESPEAS DE CAPIT						3.000,00		



PREFEITURA MUNICIPAL DE JACUIPE

Rua Prefeito Mario Acioly Wanderley, s/n - CNPJ:12247755/0001-74

Orçamento Programa - Exercício de 2025

Página 33

QUADRO AUXILIAR DE DETALHAMENTO DA DESPESA

PODER	03	FUNDOS							
ORGÃO	02	FUNDO MUNICIPAL DE EDUCAÇÃO - FME							
UNIDADE	01	FUNDO MUNICIPAL DE EDUCAÇÃO - FME							
Aplicacao Programada		Proj/Ativ	Finalidade	Categoria	Detalhada	TotalGrupo	Total Categ.	Total Func.	
			F.R. - C.A.						
Aquisição e/ou Desapropriação de Imóveis destinado as Atividades do Ensino		12.361.0408.1072.0000						3.000,00	
4	DESPEAS DE CAPIT						3.000,00		
4	INVESTIMENTOS				3.000,00				
	APLICAÇÕES DIRETAS		1.012.49.001.001	4.4.90.00.00	3.000,00				
Aquisição de Veículos, Móveis, Máquinas e Equipamentos Diversos		12.361.1204.1064.0000						9.000,00	
4	DESPEAS DE CAPIT						9.000,00		
4	INVESTIMENTOS				9.000,00				
	APLICAÇÕES DIRETAS		1.012.23.200.023	4.4.90.00.00	4.000,00				
	APLICAÇÕES DIRETAS		1.012.49.001.001	4.4.90.00.00	5.000,00				
Manutenção do Programa Nacion. de Transport. Escolar - PNATE		12.361.1204.2078.0000						168.000,00	
3	DESPEAS CORREN'						168.000,00		
3	OUTRAS DESPEAS CORRENTES				168.000,00				
	APLICAÇÕES DIRETAS		1.012.23.200.023	3.3.90.00.00	108.000,00				
	APLICAÇÕES DIRETAS		1.012.49.001.001	3.3.90.00.00	10.000,00				
	APLICAÇÕES DIRETAS		1.213.20.200.020	3.3.90.00.00	50.000,00				
Apoio ao Transporte Escolar - Estado		12.361.1204.2118.0000						320.000,00	
3	DESPEAS CORREN'						320.000,00		
3	OUTRAS DESPEAS CORRENTES				320.000,00				
	APLICAÇÕES DIRETAS		1.012.38.200.038	3.3.90.00.00	320.000,00				
Aquisição de Veículos, Móveis, Máquinas e Equipamentos Diversos		12.361.1205.1065.0000						22.800,00	
4	DESPEAS DE CAPIT						22.800,00		
4	INVESTIMENTOS				22.800,00				
	APLICAÇÕES DIRETAS		1.012.24.200.024	4.4.90.00.00	19.800,00				
	APLICAÇÕES DIRETAS		1.012.49.001.001	4.4.90.00.00	3.000,00				
Aquisição e/ou Desapropriação de Imóveis		12.361.1206.1019.0000						10.000,00	
4	DESPEAS DE CAPIT						10.000,00		
4	INVESTIMENTOS				5.000,00				
	APLICAÇÕES DIRETAS		1.012.49.001.001	4.4.90.00.00	5.000,00				
5	INVERSÕES FINANCEIRAS				5.000,00				
	APLICAÇÕES DIRETAS		1.012.49.001.001	4.5.90.00.00	5.000,00				
Construção, Ampliação e/ou Reforma de Escolas		12.361.1206.1066.0000						190.000,00	
4	DESPEAS DE CAPIT						190.000,00		
4	INVESTIMENTOS				190.000,00				
	APLICAÇÕES DIRETAS		1.012.24.200.024	4.4.90.00.00	20.000,00				
	APLICAÇÕES DIRETAS		1.012.49.001.001	4.4.90.00.00	30.000,00				
	APLICAÇÕES DIRETAS		1.081.26.200.026	4.4.90.00.00	30.000,00				
	APLICAÇÕES DIRETAS		1.081.44.200.008	4.4.90.00.00	10.000,00				
	APLICAÇÕES DIRETAS		1.213.20.200.020	4.4.90.00.00	100.000,00				

**PREFEITURA MUNICIPAL DE JACUIPE**

Rua Prefeito Mario Acioly Wanderley, s/n - CNPJ:12247755/0001-74

Orçamento Programa - Exercício de 2025

Página 34

QUADRO AUXILIAR DE DETALHAMENTO DA DESPESA

PODER	03	FUNDOS							
ORGÃO	02	FUNDO MUNICIPAL DE EDUCAÇÃO - FME							
UNIDADE	01	FUNDO MUNICIPAL DE EDUCAÇÃO - FME							
Aplicacao Programada			Proj/Ativ	Finalidade	Categoria	Detalhada	TotalGrupo	Total Categ.	Total Func.
				F.R. - C.A.					
Construção, Ampliação e/ou Reforma de Quadra Poliesportiva nas Escolas			12.361.1206.1067.0000						100.000,00
4	4	DESPESAS DE CAPIT						100.000,00	
	4	INVESTIMENTOS					100.000,00		
		APLICAÇÕES DIRETAS		1.012.49.001.001	4.4.90.00.00	10.000,00			
		APLICAÇÕES DIRETAS		1.081.26.200.026	4.4.90.00.00	30.000,00			
		APLICAÇÕES DIRETAS		1.081.44.200.008	4.4.90.00.00	10.000,00			
		APLICAÇÕES DIRETAS		1.213.20.200.020	4.4.90.00.00	50.000,00			
Construção, Ampliação e/ou Reforma de Quadra Poliesportiva e Ginásio de Esporte para o Ensino			12.361.1206.1068.0000						145.000,00
4	4	DESPESAS DE CAPIT						145.000,00	
	4	INVESTIMENTOS					145.000,00		
		APLICAÇÕES DIRETAS		1.012.49.001.001	4.4.90.00.00	5.000,00			
		APLICAÇÕES DIRETAS		1.081.26.200.026	4.4.90.00.00	30.000,00			
		APLICAÇÕES DIRETAS		1.081.44.200.008	4.4.90.00.00	10.000,00			
		APLICAÇÕES DIRETAS		1.213.20.200.020	4.4.90.00.00	100.000,00			
Construção, Ampliação e Reforma de Unidades do Ensino no Município			12.361.1206.1070.0000						120.400,00
4	4	DESPESAS DE CAPIT						120.400,00	
	4	INVESTIMENTOS					120.400,00		
		APLICAÇÕES DIRETAS		1.012.24.200.024	4.4.90.00.00	20.400,00			
		APLICAÇÕES DIRETAS		1.012.49.001.001	4.4.90.00.00	10.000,00			
		APLICAÇÕES DIRETAS		1.081.26.200.026	4.4.90.00.00	30.000,00			
		APLICAÇÕES DIRETAS		1.081.44.200.008	4.4.90.00.00	10.000,00			
		APLICAÇÕES DIRETAS		1.213.20.200.020	4.4.90.00.00	50.000,00			
Construção, Ampliação e Reforma de Escolas			12.361.1206.1071.0000						120.000,00
4	4	DESPESAS DE CAPIT						120.000,00	
	4	INVESTIMENTOS					120.000,00		
		APLICAÇÕES DIRETAS		1.012.24.200.024	4.4.90.00.00	20.000,00			
		APLICAÇÕES DIRETAS		1.012.49.001.001	4.4.90.00.00	10.000,00			
		APLICAÇÕES DIRETAS		1.081.26.200.026	4.4.90.00.00	30.000,00			
		APLICAÇÕES DIRETAS		1.081.44.200.008	4.4.90.00.00	10.000,00			
		APLICAÇÕES DIRETAS		1.213.20.200.020	4.4.90.00.00	50.000,00			
Manutenção do Programa Dinheiro Direto na Escola - PDDE			12.361.1207.2080.0000						12.200,00
3	3	DESPESAS CORREN'						12.200,00	
	3	OUTRAS DESPESAS CORRENTES					12.200,00		
		APLICAÇÕES DIRETAS		1.012.21.200.021	3.3.90.00.00	10.200,00			
		APLICAÇÕES DIRETAS		1.012.49.001.001	3.3.90.00.00	2.000,00			
Aquisição de Veículos, Móveis, Máquinas e Equipamentos Diversos, destinados ao Ensino			12.361.1214.1073.0000						55.000,00
4	4	DESPESAS DE CAPIT						55.000,00	
	4	INVESTIMENTOS					55.000,00		
		APLICAÇÕES DIRETAS		1.012.49.001.001	4.4.90.00.00	5.000,00			
		APLICAÇÕES DIRETAS		1.213.20.200.020	4.4.90.00.00	50.000,00			



PREFEITURA MUNICIPAL DE JACUIPE

Rua Prefeito Mario Acioly Wanderley, s/n - CNPJ:12247755/0001-74

Orçamento Programa - Exercício de 2025

Página 35

QUADRO AUXILIAR DE DETALHAMENTO DA DESPESA

PODER	03	FUNDOS							
ORGÃO	02	FUNDO MUNICIPAL DE EDUCAÇÃO - FME							
UNIDADE	01	FUNDO MUNICIPAL DE EDUCAÇÃO - FME							
Aplicacao Programada		Proj/Ativ	Finalidade	Categoria	Detalhada	TotalGrupo	Total Categ.	Total Func.	
			F.R. - C.A.						
Aquisição de Veículos, Móveis, Máquinas e Equipamentos Diversos, destinados ao Ensino		12.361.1214.1073.0000						55.000,00	
Manutenção das Atividades Gerais do Ensino Fundamental		12.361.1214.2083.0000						500.000,00	
3 DESPESAS CORREN'							500.000,00		
3 OUTRAS DESPESAS CORRENTES						500.000,00			
APLICAÇÕES DIRETAS			1.012.49.001.001	3.3.90.00.00	150.000,00				
APLICAÇÕES DIRETAS			1.213.20.200.020	3.3.90.00.00	350.000,00				
Aquisição de Material Didático-Escolares		12.361.1214.2084.0000						110.000,00	
3 DESPESAS CORREN'							110.000,00		
3 OUTRAS DESPESAS CORRENTES						110.000,00			
APLICAÇÕES DIRETAS			1.012.49.001.001	3.3.90.00.00	10.000,00				
APLICAÇÕES DIRETAS			1.213.20.200.020	3.3.90.00.00	100.000,00				
Gestão de Pessoal do Ensino Fundamental		12.361.1214.2134.0000						2.569.046,12	
3 DESPESAS CORREN'							2.569.046,12		
1 PESSOAL E ENCARGOS SOCIAIS						2.568.046,12			
APLICAÇÕES DIRETAS			1.012.49.001.001	3.1.90.00.00	2.368.046,12				
APLICAÇÃO DIRETA DECORRENTE DE OPERAÇÃO ENTRE ÓRGÃ			1.012.49.001.001	3.1.91.00.00	200.000,00				
3 OUTRAS DESPESAS CORRENTES							1.000,00		
APLICAÇÕES DIRETAS			1.012.49.001.001	3.3.90.00.00	1.000,00				
Implantação e Manutenção do Trabalho dos Colaboradores		12.361.1214.2140.0000						440.000,00	
3 DESPESAS CORREN'							440.000,00		
3 OUTRAS DESPESAS CORRENTES						440.000,00			
APLICAÇÕES DIRETAS			1.012.49.001.001	3.3.90.00.00	440.000,00				
Implantação e Manutenção do Programa de Formação Continuada em Serviço		12.361.1214.2141.0000						10.000,00	
3 DESPESAS CORREN'							10.000,00		
3 OUTRAS DESPESAS CORRENTES						10.000,00			
APLICAÇÕES DIRETAS			1.012.49.001.001	3.3.90.00.00	10.000,00				
Apoio ao Transporte Universitário		12.364.1213.2121.0000						10.000,00	
3 DESPESAS CORREN'							10.000,00		
3 OUTRAS DESPESAS CORRENTES						10.000,00			
APLICAÇÕES DIRETAS			1.012.49.001.001	3.3.90.00.00	10.000,00				
Construção, Reforma e/ou Ampliação de Unidades de Educação Infantil		12.365.1206.1074.0000						40.000,00	
4 DESPESAS DE CAPIT							40.000,00		
4 INVESTIMENTOS						40.000,00			
APLICAÇÕES DIRETAS			1.081.26.200.026	4.4.90.00.00	30.000,00				
APLICAÇÕES DIRETAS			1.081.44.200.008	4.4.90.00.00	10.000,00				
Construção, Ampliação e/ou Reforma de Creches		12.365.1206.1075.0000						140.000,00	
4 DESPESAS DE CAPIT							140.000,00		

**PREFEITURA MUNICIPAL DE JACUIPE**

Rua Prefeito Mario Acioly Wanderley, s/n - CNPJ:12247755/0001-74

Orçamento Programa - Exercício de 2025

Página 36

QUADRO AUXILIAR DE DETALHAMENTO DA DESPESA

PODER	03	FUNDOS							
ORGÃO	02	FUNDO MUNICIPAL DE EDUCAÇÃO - FME							
UNIDADE	01	FUNDO MUNICIPAL DE EDUCAÇÃO - FME							
Aplicacao Programada		Proj/Ativ	Finalidade	Categoria	Detalhada	TotalGrupo	Total Categ.	Total Func.	
			F.R. - C.A.						
Construção, Ampliação e/ou Reforma de Creches		12.365.1206.1075.0000						140.000,00	
4		DESPESAS DE CAPIT					140.000,00		
4		INVESTIMENTOS				140.000,00			
		APLICAÇÕES DIRETAS	1.012.25.200.025	4.4.90.00.00	30.000,00				
		APLICAÇÕES DIRETAS	1.012.49.001.001	4.4.90.00.00	20.000,00				
		APLICAÇÕES DIRETAS	1.081.26.200.026	4.4.90.00.00	30.000,00				
		APLICAÇÕES DIRETAS	1.081.44.200.008	4.4.90.00.00	10.000,00				
		APLICAÇÕES DIRETAS	1.213.20.200.020	4.4.90.00.00	50.000,00				
Aquisição de Veículos, Móveis, Máquinas e Equipamentos Diversos		12.365.1211.1069.0000						60.000,00	
4		DESPESAS DE CAPIT					60.000,00		
4		INVESTIMENTOS				60.000,00			
		APLICAÇÕES DIRETAS	1.012.25.200.025	4.4.90.00.00	55.000,00				
		APLICAÇÕES DIRETAS	1.012.49.001.001	4.4.90.00.00	5.000,00				
Manutenção das Creches		12.365.1211.2081.0000						21.000,00	
3		DESPESAS CORREN'					21.000,00		
3		OUTRAS DESPESAS CORRENTES				21.000,00			
		APLICAÇÕES DIRETAS	1.012.25.200.025	3.3.90.00.00	15.000,00				
		APLICAÇÕES DIRETAS	1.012.49.001.001	3.3.90.00.00	6.000,00				
Construção, Reforma e/ou Ampliação de Unidades de Educação Infantil		12.365.1214.1074.0000						10.000,00	
4		DESPESAS DE CAPIT					10.000,00		
4		INVESTIMENTOS				10.000,00			
		APLICAÇÕES DIRETAS	1.012.49.001.001	4.4.90.00.00	10.000,00				
Manutenção das Atividades Gerais do Ensino Infantil		12.365.1214.2087.0000						210.000,00	
3		DESPESAS CORREN'					210.000,00		
3		OUTRAS DESPESAS CORRENTES				210.000,00			
		APLICAÇÕES DIRETAS	1.012.49.001.001	3.3.90.00.00	210.000,00				
Gestão do Pessoal do Ensino Infantil		12.365.1214.2135.0000						21.000,00	
3		DESPESAS CORREN'					21.000,00		
1		PESSOAL E ENCARGOS SOCIAIS				21.000,00			
		APLICAÇÕES DIRETAS	1.012.49.001.001	3.1.90.00.00	20.000,00				
		APLICAÇÃO DIRETA DECORRENTE DE OPERAÇÃO ENTRE ÓRGÃ	1.012.49.001.001	3.1.91.00.00	1.000,00				
Manutenção do Programa Brasil Alfabetizado		12.366.1208.2082.0000						3.000,00	
3		DESPESAS CORREN'					3.000,00		
3		OUTRAS DESPESAS CORRENTES				3.000,00			
		APLICAÇÕES DIRETAS	1.012.49.001.001	3.3.90.00.00	3.000,00				
Gestão do Pessoal da Educação de Jovens e Adultos		12.366.1214.2136.0000						11.000,00	
3		DESPESAS CORREN'					11.000,00		
1		PESSOAL E ENCARGOS SOCIAIS				11.000,00			
		APLICAÇÕES DIRETAS	1.012.49.001.001	3.1.90.00.00	10.000,00				
		APLICAÇÃO DIRETA DECORRENTE DE OPERAÇÃO ENTRE ÓRGÃ	1.012.49.001.001	3.1.91.00.00	1.000,00				

**PREFEITURA MUNICIPAL DE JACUIPE**

Rua Prefeito Mario Acioly Wanderley, s/n - CNPJ:12247755/0001-74

Orçamento Programa - Exercício de 2025

Página 38

QUADRO AUXILIAR DE DETALHAMENTO DA DESPESA

PODER	03	FUNDOS							
ORGÃO	02	FUNDO MUNICIPAL DE EDUCAÇÃO - FME							
UNIDADE	02	FUNDEB							
Aplicacao Programada	Proj/Ativ	Finalidade	Categoria	Detalhada	TotalGrupo	Total Categ.	Total Func.		
			F.R. - C.A.						
Aperfeiçoamento Pedagógico para os Profissionais da Educação	12.361.1201.2119.0000						5.000,00		
3	DESPESAS CORREN'					5.000,00			
3	OUTRAS DESPESAS CORRENTES				5.000,00				
	APLICAÇÕES DIRETAS	1.012.18.250.018	3.3.90.00.00	5.000,00					
Construção, Ampliação e Reforma de Unidades do Ensino no Município	12.361.1206.1070.0000						101.000,00		
4	DESPESAS DE CAPIT					101.000,00			
4	INVESTIMENTOS				101.000,00				
	APLICAÇÕES DIRETAS	1.012.18.250.018	4.4.90.00.00	50.000,00					
	APLICAÇÕES DIRETAS	1.012.19.250.020	4.4.90.00.00	1.000,00					
	APLICAÇÕES DIRETAS	1.012.56.250.022	4.4.90.00.00	50.000,00					
Construção, Ampliação e Reforma de Escolas	12.361.1206.1071.0000						101.000,00		
4	DESPESAS DE CAPIT					101.000,00			
4	INVESTIMENTOS				101.000,00				
	APLICAÇÕES DIRETAS	1.012.18.250.018	4.4.90.00.00	50.000,00					
	APLICAÇÕES DIRETAS	1.012.19.250.020	4.4.90.00.00	1.000,00					
	APLICAÇÕES DIRETAS	1.012.56.250.022	4.4.90.00.00	50.000,00					
Aquisição de Veículos, Móveis, Máquinas e Equipamentos Diversos, destinados ao Ensino	12.361.1209.1073.0000						80.000,00		
4	DESPESAS DE CAPIT					80.000,00			
4	INVESTIMENTOS				80.000,00				
	APLICAÇÕES DIRETAS	1.012.18.250.018	4.4.90.00.00	20.000,00					
	APLICAÇÕES DIRETAS	1.012.19.250.020	4.4.90.00.00	10.000,00					
	APLICAÇÕES DIRETAS	1.012.56.250.022	4.4.90.00.00	50.000,00					
Manutenção das Atividades Gerais do Ensino Fundamental	12.361.1209.2083.0000						2.574.216,14		
3	DESPESAS CORREN'					2.574.216,14			
3	OUTRAS DESPESAS CORRENTES				2.574.216,14				
	APLICAÇÕES DIRETAS	1.012.18.250.018	3.3.90.00.00	1.000,00					
	APLICAÇÕES DIRETAS	1.012.18.250.018	3.3.90.00.00	2.073.800,00					
	APLICAÇÕES DIRETAS	1.012.19.250.020	3.3.90.00.00	399.416,14					
	APLICAÇÕES DIRETAS	1.012.47.250.023	3.3.90.00.00	80.000,00					
	APLICAÇÕES DIRETAS	1.012.56.250.022	3.3.90.00.00	20.000,00					
Aquisição de Material Didático-Escolares	12.361.1209.2084.0000						25.000,00		
3	DESPESAS CORREN'					25.000,00			
3	OUTRAS DESPESAS CORRENTES				25.000,00				
	APLICAÇÕES DIRETAS	1.012.18.250.018	3.3.90.00.00	25.000,00					
Implantação e Manutenção do Programa de Formação Continuada em Serviço	12.361.1209.2141.0000						10.000,00		
3	DESPESAS CORREN'					10.000,00			
3	OUTRAS DESPESAS CORRENTES				10.000,00				
	APLICAÇÕES DIRETAS	1.012.18.250.018	3.3.90.00.00	10.000,00					
Gestão Administrativa de Pessoal do Fundeb - 70%	12.361.1210.2085.0000						8.705.864,52		



PREFEITURA MUNICIPAL DE JACUIPE

Rua Prefeito Mario Acioly Wanderley, s/n - CNPJ:12247755/0001-74

Orçamento Programa - Exercício de 2025

Página 39

QUADRO AUXILIAR DE DETALHAMENTO DA DESPESA

PODER	03	FUNDOS						
ORGÃO	02	FUNDO MUNICIPAL DE EDUCAÇÃO - FME						
UNIDADE	02	FUNDEB						
Aplicacao Programada		Proj/Ativ	Finalidade	Categoria	Detalhada	TotalGrupo	Total Categ.	Total Func.
			F.R. - C.A.					
Gestão Administrativa de Pessoal do Fundeb - 70%		12.361.1210.2085.0000						8.705.864,52
3	DESPESAS CORREN'						8.705.864,52	
1	PESSOAL E ENCARGOS SOCIAIS				8.704.864,52			
	APLICAÇÕES DIRETAS	1.012.17.250.017	3.1.90.00.00	7.297.200,00				
	APLICAÇÕES DIRETAS	1.012.17.250.017	3.1.90.00.00	1.000,00				
	APLICAÇÕES DIRETAS	1.012.19.250.019	3.1.90.00.00	504.664,52				
	APLICAÇÕES DIRETAS	1.012.57.250.021	3.1.90.00.00	1.000,00				
	APLICAÇÃO DIRETA DECORRENTE DE OPERAÇÃO ENTRE ÓRGÃ	1.012.17.250.017	3.1.91.00.00	800.000,00				
	APLICAÇÃO DIRETA DECORRENTE DE OPERAÇÃO ENTRE ÓRGÃ	1.012.19.250.019	3.1.91.00.00	100.000,00				
	APLICAÇÃO DIRETA DECORRENTE DE OPERAÇÃO ENTRE ÓRGÃ	1.012.57.250.021	3.1.91.00.00	1.000,00				
3	OUTRAS DESPESAS CORRENTES					1.000,00		
	APLICAÇÕES DIRETAS	1.012.19.250.019	3.3.90.00.00	1.000,00				
Gestão Administrativa de Pessoal do Fundeb - 30%		12.361.1210.2086.0000						237.000,00
3	DESPESAS CORREN'						237.000,00	
1	PESSOAL E ENCARGOS SOCIAIS				236.000,00			
	APLICAÇÕES DIRETAS	1.012.18.250.018	3.1.90.00.00	100.000,00				
	APLICAÇÕES DIRETAS	1.012.19.250.020	3.1.90.00.00	10.000,00				
	APLICAÇÕES DIRETAS	1.012.56.250.022	3.1.90.00.00	100.000,00				
	APLICAÇÃO DIRETA DECORRENTE DE OPERAÇÃO ENTRE ÓRGÃ	1.012.18.250.018	3.1.91.00.00	20.000,00				
	APLICAÇÃO DIRETA DECORRENTE DE OPERAÇÃO ENTRE ÓRGÃ	1.012.19.250.020	3.1.91.00.00	5.000,00				
	APLICAÇÃO DIRETA DECORRENTE DE OPERAÇÃO ENTRE ÓRGÃ	1.012.56.250.022	3.1.91.00.00	1.000,00				
3	OUTRAS DESPESAS CORRENTES					1.000,00		
	APLICAÇÕES DIRETAS	1.012.18.250.018	3.3.90.00.00	1.000,00				
Construção, Reforma e/ou Ampliação de Unidades de Educação Infantil		12.365.1206.1074.0000						71.000,00
4	DESPESAS DE CAPIT						71.000,00	
4	INVESTIMENTOS				71.000,00			
	APLICAÇÕES DIRETAS	1.012.18.250.018	4.4.90.00.00	20.000,00				
	APLICAÇÕES DIRETAS	1.012.19.250.020	4.4.90.00.00	1.000,00				
	APLICAÇÕES DIRETAS	1.012.56.250.022	4.4.90.00.00	50.000,00				
Construção, Ampliação e/ou Reforma de Creches		12.365.1206.1075.0000						71.000,00
4	DESPESAS DE CAPIT						71.000,00	
4	INVESTIMENTOS				71.000,00			
	APLICAÇÕES DIRETAS	1.012.18.250.018	4.4.90.00.00	20.000,00				
	APLICAÇÕES DIRETAS	1.012.19.250.020	4.4.90.00.00	1.000,00				
	APLICAÇÕES DIRETAS	1.012.56.250.022	4.4.90.00.00	50.000,00				
Manutenção das Atividades Gerais do Ensino Infantil		12.365.1209.2087.0000						91.000,00
3	DESPESAS CORREN'						91.000,00	
3	OUTRAS DESPESAS CORRENTES					91.000,00		
	APLICAÇÕES DIRETAS	1.012.18.250.018	3.3.90.00.00	10.000,00				
	APLICAÇÕES DIRETAS	1.012.19.250.020	3.3.90.00.00	1.000,00				
	APLICAÇÕES DIRETAS	1.012.47.250.023	3.3.90.00.00	60.000,00				
	APLICAÇÕES DIRETAS	1.012.56.250.022	3.3.90.00.00	20.000,00				
Gestão de Pessoal do Ensino Infantil - 70%		12.365.1210.2088.0000						1.015.000,00
3	DESPESAS CORREN'						1.015.000,00	

**PREFEITURA MUNICIPAL DE JACUIPE**

Rua Prefeito Mario Acioly Wanderley, s/n - CNPJ:12247755/0001-74

Orçamento Programa - Exercício de 2025

Página 40

QUADRO AUXILIAR DE DETALHAMENTO DA DESPESA

PODER	03	FUNDOS							
ORGÃO	02	FUNDO MUNICIPAL DE EDUCAÇÃO - FME							
UNIDADE	02	FUNDEB							
Aplicacao Programada		Proj/Ativ	Finalidade	Categoria	Detalhada	TotalGrupo	Total Categ.	Total Func.	
			F.R. - C.A.						
Gestão de Pessoal do Ensino Infantil - 70%		12.365.1210.2088.0000						1.015.000,00	
3		DESPESAS CORREN'					1.015.000,00		
1		PESSOAL E ENCARGOS SOCIAIS				1.015.000,00			
		APLICAÇÕES DIRETAS	1.012.17.250.017	3.1.90.00.00	150.000,00				
		APLICAÇÕES DIRETAS	1.012.19.250.019	3.1.90.00.00	250.000,00				
		APLICAÇÕES DIRETAS	1.012.57.250.021	3.1.90.00.00	525.000,00				
		APLICAÇÃO DIRETA DECORRENTE DE OPERAÇÃO ENTRE ÓRGÃ	1.012.17.250.017	3.1.91.00.00	10.000,00				
		APLICAÇÃO DIRETA DECORRENTE DE OPERAÇÃO ENTRE ÓRGÃ	1.012.19.250.019	3.1.91.00.00	10.000,00				
		APLICAÇÃO DIRETA DECORRENTE DE OPERAÇÃO ENTRE ÓRGÃ	1.012.57.250.021	3.1.91.00.00	70.000,00				
Gestão de Pessoal do Ensino Infantil - 30%		12.365.1210.2089.0000					64.000,00	64.000,00	
3		DESPESAS CORREN'					64.000,00		
1		PESSOAL E ENCARGOS SOCIAIS				64.000,00			
		APLICAÇÕES DIRETAS	1.012.18.250.018	3.1.90.00.00	10.000,00				
		APLICAÇÕES DIRETAS	1.012.19.250.020	3.1.90.00.00	4.000,00				
		APLICAÇÕES DIRETAS	1.012.56.250.022	3.1.90.00.00	40.000,00				
		APLICAÇÃO DIRETA DECORRENTE DE OPERAÇÃO ENTRE ÓRGÃ	1.012.18.250.018	3.1.91.00.00	5.000,00				
		APLICAÇÃO DIRETA DECORRENTE DE OPERAÇÃO ENTRE ÓRGÃ	1.012.19.250.020	3.1.91.00.00	1.000,00				
		APLICAÇÃO DIRETA DECORRENTE DE OPERAÇÃO ENTRE ÓRGÃ	1.012.56.250.022	3.1.91.00.00	4.000,00				
Gestão de Pessoal do Ensino Infantil - 70% CRECHE		12.365.1210.2144.0000					1.851.000,00	1.851.000,00	
3		DESPESAS CORREN'					1.851.000,00		
1		PESSOAL E ENCARGOS SOCIAIS				1.851.000,00			
		APLICAÇÕES DIRETAS	1.012.17.250.017	3.1.90.00.00	800.000,00				
		APLICAÇÕES DIRETAS	1.012.19.250.019	3.1.90.00.00	648.000,00				
		APLICAÇÕES DIRETAS	1.012.57.250.021	3.1.90.00.00	243.000,00				
		APLICAÇÃO DIRETA DECORRENTE DE OPERAÇÃO ENTRE ÓRGÃ	1.012.17.250.017	3.1.91.00.00	30.000,00				
		APLICAÇÃO DIRETA DECORRENTE DE OPERAÇÃO ENTRE ÓRGÃ	1.012.19.250.019	3.1.91.00.00	30.000,00				
		APLICAÇÃO DIRETA DECORRENTE DE OPERAÇÃO ENTRE ÓRGÃ	1.012.57.250.021	3.1.91.00.00	100.000,00				
Gestão de Pessoal do Ensino Infantil - 30% CRECHE		12.365.1210.2148.0000					16.000,00	16.000,00	
3		DESPESAS CORREN'					16.000,00		
1		PESSOAL E ENCARGOS SOCIAIS				16.000,00			
		APLICAÇÕES DIRETAS	1.012.19.250.020	3.1.90.00.00	1.000,00				
		APLICAÇÕES DIRETAS	1.012.47.250.023	3.1.90.00.00	5.000,00				
		APLICAÇÕES DIRETAS	1.012.56.250.022	3.1.90.00.00	5.000,00				
		APLICAÇÃO DIRETA DECORRENTE DE OPERAÇÃO ENTRE ÓRGÃ	1.012.47.250.023	3.1.91.00.00	5.000,00				
Gestão Administrativa de Pessoal do EJA (70%)		12.366.1210.2090.0000					960.000,00	960.000,00	
3		DESPESAS CORREN'					960.000,00		
1		PESSOAL E ENCARGOS SOCIAIS				960.000,00			
		APLICAÇÕES DIRETAS	1.012.17.250.017	3.1.90.00.00	570.000,00				
		APLICAÇÕES DIRETAS	1.012.19.250.019	3.1.90.00.00	200.000,00				
		APLICAÇÕES DIRETAS	1.012.57.250.021	3.1.90.00.00	100.000,00				
		APLICAÇÃO DIRETA DECORRENTE DE OPERAÇÃO ENTRE ÓRGÃ	1.012.17.250.017	3.1.91.00.00	70.000,00				
		APLICAÇÃO DIRETA DECORRENTE DE OPERAÇÃO ENTRE ÓRGÃ	1.012.19.250.019	3.1.91.00.00	10.000,00				
		APLICAÇÃO DIRETA DECORRENTE DE OPERAÇÃO ENTRE ÓRGÃ	1.012.57.250.021	3.1.91.00.00	10.000,00				
Gestão Administrativa de Pessoal do EJA (30%)		12.366.1210.2091.0000					4.000,00	4.000,00	
3		DESPESAS CORREN'					4.000,00		



PREFEITURA MUNICIPAL DE JACUIPE

Rua Prefeito Mario Acioly Wanderley, s/n - CNPJ:12247755/0001-74

Orçamento Programa - Exercício de 2025

Página 41

QUADRO AUXILIAR DE DETALHAMENTO DA DESPESA

PODER	03	FUNDOS
ORGÃO	02	FUNDO MUNICIPAL DE EDUCAÇÃO - FME
UNIDADE	02	FUNDEB

Aplicacao Programada	Proj/Ativ	Finalidade	Categoria	Detalhada	TotalGrupo	Total Categ.	Total Func.
		F.R. - C.A.					
Gestão Administrativa de Pessoal do EJA (30%)	12.366.1210.2091.0000						4.000,00
3	DESPESAS CORREN'					4.000,00	
1	PESSOAL E ENCARGOS SOCIAIS				4.000,00		
	APLICAÇÕES DIRETAS	1.012.18.250.018	3.1.90.00.00	1.000,00			
	APLICAÇÕES DIRETAS	1.012.19.250.020	3.1.90.00.00	1.000,00			
	APLICAÇÃO DIRETA DECORRENTE DE OPERAÇÃO ENTRE ÓRGÃ	1.012.18.250.018	3.1.91.00.00	1.000,00			
	APLICAÇÃO DIRETA DECORRENTE DE OPERAÇÃO ENTRE ÓRGÃ	1.012.19.250.020	3.1.91.00.00	1.000,00			
Manutenção das Atividades do EJA	12.366.1214.2142.0000						21.000,00
3	DESPESAS CORREN'					21.000,00	
3	OUTRAS DESPESAS CORRENTES				21.000,00		
	APLICAÇÕES DIRETAS	1.012.18.250.018	3.3.90.00.00	10.000,00			
	APLICAÇÕES DIRETAS	1.012.19.250.020	3.3.90.00.00	1.000,00			
	APLICAÇÕES DIRETAS	1.012.56.250.022	3.3.90.00.00	10.000,00			
TOTAL							16.003.080,66

**PREFEITURA MUNICIPAL DE JACUIPE**

Rua Prefeito Mario Acioly Wanderley, s/n - CNPJ:12247755/0001-74

Orçamento Programa - Exercício de 2025

Página 42

QUADRO AUXILIAR DE DETALHAMENTO DA DESPESA

PODER	03	FUNDOS							
ORGÃO	03	FUNDO MUNICIPAL DE ASSISTÊNCIA SOCIAL - FMAS							
UNIDADE	00	FUNDO MUNICIPAL DE ASSISTÊNCIA SOCIAL - FMAS							
Aplicacao Programada		Proj/Ativ	Finalidade	Categoria	Detalhada	TotalGrupo	Total Categ.	Total Func.	
			F.R. - C.A.						
Aquisição de Móveis, Máquinas e Equipamentos Diversos	08.032.0403.1076.0000							2.000,00	
4 DESPESAS DE CAPIT							2.000,00		
4 INVESTIMENTOS						2.000,00			
APLICAÇÕES DIRETAS		1.050.01.001.001	4.4.90.00.00	2.000,00					
Apoio aos Conselhos Municipais da Assistência Social	08.032.0403.2092.0000							4.000,00	
3 DESPESAS CORREN'							4.000,00		
3 OUTRAS DESPESAS CORRENTES						4.000,00			
APLICAÇÕES DIRETAS		1.050.01.001.001	3.3.90.00.00	4.000,00					
Manutenção Preventiva de Bens Móveis e Imóveis	08.122.0401.2133.0000							20.000,00	
4 DESPESAS DE CAPIT							20.000,00		
4 INVESTIMENTOS						20.000,00			
APLICAÇÕES DIRETAS		1.050.01.001.001	4.4.90.00.00	20.000,00					
Aquisição de Móveis, Máquinas e Equipamentos Diversos para a Secretaria de Assistência Social	08.122.0402.1004.0000							20.000,00	
4 DESPESAS DE CAPIT							20.000,00		
4 INVESTIMENTOS						20.000,00			
APLICAÇÕES DIRETAS		1.050.01.001.001	4.4.90.00.00	20.000,00					
Aquisição e/ou Desapropriação de Imóveis do Fundo Municipal de Assistência Social	08.122.0408.1077.0000							5.000,00	
4 DESPESAS DE CAPIT							5.000,00		
4 INVESTIMENTOS						5.000,00			
APLICAÇÕES DIRETAS		1.050.01.001.001	4.4.90.00.00	5.000,00					
Aquisição e/ou Desapropriação de Imóveis	08.122.0804.1019.0000							10.000,00	
4 DESPESAS DE CAPIT							10.000,00		
4 INVESTIMENTOS						5.000,00			
APLICAÇÕES DIRETAS		1.050.01.001.001	4.4.90.00.00	5.000,00					
5 INVERSÕES FINANCEIRAS						5.000,00			
APLICAÇÕES DIRETAS		1.050.01.001.001	4.5.90.00.00	5.000,00					
Gestão de Pessoal do FMAS	08.122.0804.2093.0000							270.000,00	
3 DESPESAS CORREN'							270.000,00		
1 PESSOAL E ENCARGOS SOCIAIS						270.000,00			
APLICAÇÕES DIRETAS		1.050.01.001.001	3.1.90.00.00	250.000,00					
APLICAÇÃO DIRETA DECORRENTE DE OPERAÇÃO ENTRE ÓRGÃO		1.050.01.001.001	3.1.91.00.00	20.000,00					
Manutenção das Atividades Gerais do FMAS	08.122.0804.2094.0000							513.000,00	
3 DESPESAS CORREN'							502.000,00		
3 OUTRAS DESPESAS CORRENTES						502.000,00			
TRANSFERENCIAS A UNIAO		1.050.01.001.001	3.3.20.00.00	1.000,00					
TRANSFERÊNCIAS A INSTITUIÇÕES PRIVADAS SEM FINS LUCRA'		1.050.01.001.001	3.3.50.00.00	1.000,00					
APLICAÇÕES DIRETAS		1.050.01.001.001	3.3.90.00.00	500.000,00					
4 DESPESAS DE CAPIT							11.000,00		
4 INVESTIMENTOS						1.000,00			
TRANSFERENCIAS A UNIAO		1.050.01.001.001	4.4.20.00.00	1.000,00					

**PREFEITURA MUNICIPAL DE JACUIPE**

Rua Prefeito Mario Acioly Wanderley, s/n - CNPJ:12247755/0001-74

Orçamento Programa - Exercício de 2025

Página 43

QUADRO AUXILIAR DE DETALHAMENTO DA DESPESA

PODER	03	FUNDOS
ORGÃO	03	FUNDO MUNICIPAL DE ASSISTÊNCIA SOCIAL - FMAS
UNIDADE	00	FUNDO MUNICIPAL DE ASSISTÊNCIA SOCIAL - FMAS

Aplicacao Programada	Proj/Ativ	Finalidade	Categoria	Detalhada	TotalGrupo	Total Categ.	Total Func.
		F.R. - C.A.					
Manutenção das Atividades Gerais do FMAS	08.122.0804.2094.0000						513.000,00
4	DESPESAS DE CAPIT					11.000,00	
5	INVERSÕES FINANCEIRAS				10.000,00		
	APLICAÇÕES DIRETAS	1.050.01.001.001	4.5.90.00.00	10.000,00			
Implantação e Manutenção do Trabalho dos Colaboradores	08.122.0804.2140.0000					180.000,00	180.000,00
3	DESPESAS CORREN'					180.000,00	
3	OUTRAS DESPESAS CORRENTES				180.000,00		
	APLICAÇÕES DIRETAS	1.050.01.001.001	3.3.90.00.00	180.000,00			
Aquisição de Veículos, Móveis, Máquinas e Equipamentos Diversos	08.122.0805.1078.0000						43.000,00
4	DESPESAS DE CAPIT					43.000,00	
4	INVESTIMENTOS				43.000,00		
	APLICAÇÕES DIRETAS	1.050.01.001.001	4.4.90.00.00	10.000,00			
	APLICAÇÕES DIRETAS	1.081.39.510.039	4.4.90.00.00	23.000,00			
	APLICAÇÕES DIRETAS	1.081.46.510.044	4.4.90.00.00	10.000,00			
Atividade do Enfrentamento ao COVID-19	08.122.0814.2132.0000					5.000,00	5.000,00
3	DESPESAS CORREN'					5.000,00	
3	OUTRAS DESPESAS CORRENTES				5.000,00		
	APLICAÇÕES DIRETAS	1.050.01.001.001	3.3.90.00.00	5.000,00			
Concessão de Subvenções a Entidades de Assistência Social	08.130.0803.1079.0000						5.000,00
4	DESPESAS DE CAPIT					5.000,00	
4	INVESTIMENTOS				5.000,00		
	TRANSFERÊNCIAS A INSTITUIÇÕES PRIVADAS SEM FINS LUCRA'	1.050.01.001.001	4.4.50.00.00	5.000,00			
Concessão de Subvenções a Entidades de Assistência Social	08.130.0803.2095.0000						5.000,00
3	DESPESAS CORREN'					5.000,00	
3	OUTRAS DESPESAS CORRENTES				5.000,00		
	TRANSFERÊNCIAS A INSTITUIÇÕES PRIVADAS SEM FINS LUCRA'	1.050.01.001.001	3.3.50.00.00	5.000,00			
Manutenção das Atividades do Piso de Transição de Média Complexidade (Portador de deficiência)	08.242.0808.2098.0000						5.000,00
3	DESPESAS CORREN'					5.000,00	
3	OUTRAS DESPESAS CORRENTES				5.000,00		
	APLICAÇÕES DIRETAS	1.050.01.001.001	3.3.90.00.00	5.000,00			
Construção, Ampliação e/ou Reforma do Centro de Convivência para Jovens e Adolescentes.	08.243.0801.1090.0000						15.000,00
4	DESPESAS DE CAPIT					15.000,00	
4	INVESTIMENTOS				15.000,00		
	APLICAÇÕES DIRETAS	1.050.01.001.001	4.4.90.00.00	5.000,00			
	APLICAÇÕES DIRETAS	1.081.39.510.039	4.4.90.00.00	5.000,00			
	APLICAÇÕES DIRETAS	1.081.46.510.044	4.4.90.00.00	5.000,00			



PREFEITURA MUNICIPAL DE JACUIPE

Rua Prefeito Mario Acioly Wanderley, s/n - CNPJ:12247755/0001-74

Orçamento Programa - Exercício de 2025

Página 44

QUADRO AUXILIAR DE DETALHAMENTO DA DESPESA

PODER	03	FUNDOS							
ORGÃO	03	FUNDO MUNICIPAL DE ASSISTÊNCIA SOCIAL - FMAS							
UNIDADE	00	FUNDO MUNICIPAL DE ASSISTÊNCIA SOCIAL - FMAS							
Aplicacao Programada	Proj/Ativ	Finalidade	Categoria	Detalhada	TotalGrupo	Total Categ.	Total Func.		
			F.R. - C.A.						
Aquisição de Móveis, Máquinas e Equipamentos Diversos para o Conselho Tutelar	08.243.0802.1080.0000						5.000,00		
4 DESPESAS DE CAPIT						5.000,00			
4 INVESTIMENTOS					5.000,00				
APLICAÇÕES DIRETAS		1.050.01.001.001	4.4.90.00.00	5.000,00					
Construção ou Reforma da Sede Municipal do Conselho Tutelar	08.243.0802.1201.0000						4.000,00		
4 DESPESAS DE CAPIT						4.000,00			
4 INVESTIMENTOS					4.000,00				
APLICAÇÕES DIRETAS		1.050.01.001.001	4.4.90.00.00	2.000,00					
APLICAÇÕES DIRETAS		1.081.39.510.039	4.4.90.00.00	2.000,00					
Gestão de Pessoal do Conselho Tutelar	08.243.0802.2096.0000						296.000,00		
3 DESPESAS CORREN'						296.000,00			
1 PESSOAL E ENCARGOS SOCIAIS					295.000,00				
APLICAÇÕES DIRETAS		1.050.01.001.001	3.1.90.00.00	294.000,00					
APLICAÇÃO DIRETA DECORRENTE DE OPERAÇÃO ENTRE ÓRGÃ		1.050.01.001.001	3.1.91.00.00	1.000,00					
3 OUTRAS DESPESAS CORRENTES					1.000,00				
APLICAÇÕES DIRETAS		1.050.01.001.001	3.3.90.00.00	1.000,00					
Manutenção das Atividades Gerais do Conselho Tutelar	08.243.0802.2097.0000						10.000,00		
3 DESPESAS CORREN'						10.000,00			
3 OUTRAS DESPESAS CORRENTES					10.000,00				
APLICAÇÕES DIRETAS		1.050.01.001.001	3.3.90.00.00	10.000,00					
Manutenção das Ações do Piso Básico Variável - PBV II - Assistência a Criança e ao Adolescente	08.243.0806.2099.0000						3.000,00		
3 DESPESAS CORREN'						3.000,00			
3 OUTRAS DESPESAS CORRENTES					3.000,00				
APLICAÇÕES DIRETAS		1.050.01.001.001	3.3.90.00.00	3.000,00					
Ações Estratégicas do Programa de Erradicação do Trabalho Infantil	08.243.0808.2100.0000						5.000,00		
3 DESPESAS CORREN'						5.000,00			
3 OUTRAS DESPESAS CORRENTES					5.000,00				
APLICAÇÕES DIRETAS		1.002.34.510.034	3.3.90.00.00	5.000,00					
Construção, Ampliação e/ou Reforma do Centro de Idosos	08.244.0801.1016.0000						12.000,00		
4 DESPESAS DE CAPIT						12.000,00			
4 INVESTIMENTOS					12.000,00				
APLICAÇÕES DIRETAS		1.050.01.001.001	4.4.90.00.00	5.000,00					
APLICAÇÕES DIRETAS		1.081.39.510.039	4.4.90.00.00	5.000,00					
APLICAÇÕES DIRETAS		1.081.46.510.044	4.4.90.00.00	2.000,00					
Construção, Ampliação e/ou Reforma do CREAS	08.244.0801.1099.0000						13.000,00		
4 DESPESAS DE CAPIT						13.000,00			

**PREFEITURA MUNICIPAL DE JACUIPE**

Rua Prefeito Mario Acioly Wanderley, s/n - CNPJ:12247755/0001-74

Orçamento Programa - Exercício de 2025

Página 45

QUADRO AUXILIAR DE DETALHAMENTO DA DESPESA

PODER	03	FUNDOS
ORGÃO	03	FUNDO MUNICIPAL DE ASSISTÊNCIA SOCIAL - FMAS
UNIDADE	00	FUNDO MUNICIPAL DE ASSISTÊNCIA SOCIAL - FMAS

Aplicacao Programada	Proj/Ativ	Finalidade	Categoria	Detalhada	TotalGrupo	Total Categ.	Total Func.
		F.R. - C.A.					
Construção, Ampliação e/ou Reforma do CREAS	08.244.0801.1099.0000						13.000,00
4 DESPESAS DE CAPIT						13.000,00	
4 INVESTIMENTOS					13.000,00		
APLICAÇÕES DIRETAS		1.002.71.510.045	4.4.90.00.00	1.000,00			
APLICAÇÕES DIRETAS		1.050.01.001.001	4.4.90.00.00	2.000,00			
APLICAÇÕES DIRETAS		1.081.39.510.039	4.4.90.00.00	5.000,00			
APLICAÇÕES DIRETAS		1.081.46.510.044	4.4.90.00.00	5.000,00			
Aquisição de Móveis, Máquinas e Equipamentos Diversos para o Programa PROCAD	08.244.0804.1205.0000						7.000,00
4 DESPESAS DE CAPIT						7.000,00	
4 INVESTIMENTOS					7.000,00		
APLICAÇÕES DIRETAS		1.002.105.510.048	4.4.90.00.00	5.000,00			
APLICAÇÕES DIRETAS		1.050.01.001.001	4.4.90.00.00	2.000,00			
Gestão de Pessoal e Manutenção das Atividades Gerais do Programa PROCAD	08.244.0804.2145.0000						21.200,00
3 DESPESAS CORREN'						21.200,00	
1 PESSOAL E ENCARGOS SOCIAIS					14.000,00		
APLICAÇÕES DIRETAS		1.002.105.510.048	3.1.90.00.00	5.000,00			
APLICAÇÕES DIRETAS		1.050.01.001.001	3.1.90.00.00	2.000,00			
APLICAÇÃO DIRETA DECORRENTE DE OPERAÇÃO ENTRE ÓRGÃ		1.002.105.510.048	3.1.91.00.00	5.000,00			
APLICAÇÃO DIRETA DECORRENTE DE OPERAÇÃO ENTRE ÓRGÃ		1.050.01.001.001	3.1.91.00.00	2.000,00			
3 OUTRAS DESPESAS CORRENTES					7.200,00		
APLICAÇÕES DIRETAS		1.002.105.510.048	3.3.90.00.00	5.200,00			
APLICAÇÕES DIRETAS		1.050.01.001.001	3.3.90.00.00	2.000,00			
Aquisição de Equipamentos Diversos para o CRAS	08.244.0806.1081.0000						40.000,00
4 DESPESAS DE CAPIT						40.000,00	
4 INVESTIMENTOS					40.000,00		
APLICAÇÕES DIRETAS		1.002.30.510.030	4.4.90.00.00	2.000,00			
APLICAÇÕES DIRETAS		1.050.01.001.001	4.4.90.00.00	5.000,00			
APLICAÇÕES DIRETAS		1.081.39.510.039	4.4.90.00.00	28.000,00			
APLICAÇÕES DIRETAS		1.081.46.510.044	4.4.90.00.00	5.000,00			
Construção, Ampliação e/ou Reforma do CRAS	08.244.0806.1207.0000						25.000,00
4 DESPESAS DE CAPIT						25.000,00	
4 INVESTIMENTOS					25.000,00		
APLICAÇÕES DIRETAS		1.002.71.510.045	4.4.90.00.00	1.000,00			
APLICAÇÕES DIRETAS		1.050.01.001.001	4.4.90.00.00	20.000,00			
APLICAÇÕES DIRETAS		1.081.39.510.039	4.4.90.00.00	2.000,00			
APLICAÇÕES DIRETAS		1.081.46.510.044	4.4.90.00.00	2.000,00			
Gestão de Pessoal do CRAS	08.244.0806.2101.0000						96.000,00
3 DESPESAS CORREN'						96.000,00	
1 PESSOAL E ENCARGOS SOCIAIS					96.000,00		
APLICAÇÕES DIRETAS		1.002.30.510.030	3.1.90.00.00	1.000,00			
APLICAÇÕES DIRETAS		1.050.01.001.001	3.1.90.00.00	84.000,00			
APLICAÇÃO DIRETA DECORRENTE DE OPERAÇÃO ENTRE ÓRGÃ		1.002.30.510.030	3.1.91.00.00	1.000,00			
APLICAÇÃO DIRETA DECORRENTE DE OPERAÇÃO ENTRE ÓRGÃ		1.050.01.001.001	3.1.91.00.00	10.000,00			



PREFEITURA MUNICIPAL DE JACUIPE

Rua Prefeito Mario Acioly Wanderley, s/n - CNPJ:12247755/0001-74

Orçamento Programa - Exercício de 2025

Página 46

QUADRO AUXILIAR DE DETALHAMENTO DA DESPESA

PODER	03	FUNDOS							
ORGÃO	03	FUNDO MUNICIPAL DE ASSISTÊNCIA SOCIAL - FMAS							
UNIDADE	00	FUNDO MUNICIPAL DE ASSISTÊNCIA SOCIAL - FMAS							
Aplicacao Programada		Proj/Ativ	Finalidade	Categoria	Detalhada	TotalGrupo	Total Categ.	Total Func.	
			F.R. - C.A.						
Gestão de Pessoal do CRAS		08.244.0806.2101.0000						96.000,00	
Manutenção das atividades gerais do CRAS		08.244.0806.2102.0000						257.000,00	
3	3	DESPESAS CORREN'					257.000,00		
	3	OUTRAS DESPESAS CORRENTES				257.000,00			
		APLICAÇÕES DIRETAS	1.002.30.510.030	3.3.90.00.00	99.000,00				
		APLICAÇÕES DIRETAS	1.002.71.510.045	3.3.90.00.00	3.000,00				
		APLICAÇÕES DIRETAS	1.002.71.510.047	3.3.90.00.00	2.000,00				
		APLICAÇÕES DIRETAS	1.002.96.510.042	3.3.90.00.00	3.000,00				
		APLICAÇÕES DIRETAS	1.050.01.001.001	3.3.90.00.00	150.000,00				
Manutenção do Programa de Benefício de Prestação Continuada - BPC NA ESCOLA- PBV II		08.244.0806.2114.0000						5.200,00	
3	3	DESPESAS CORREN'					5.200,00		
	3	OUTRAS DESPESAS CORRENTES				5.200,00			
		APLICAÇÕES DIRETAS	1.002.28.510.028	3.3.90.00.00	5.200,00				
Manutenção das atividades gerais do PAIF - PBF (Estadual)		08.244.0806.2115.0000						5.000,00	
3	3	DESPESAS CORREN'					5.000,00		
	3	OUTRAS DESPESAS CORRENTES				5.000,00			
		APLICAÇÕES DIRETAS	1.002.35.510.035	3.3.90.00.00	5.000,00				
Aquisição de Equipamentos Diversos para o SCVF		08.244.0807.1082.0000						29.000,00	
4	4	DESPESAS DE CAPIT					29.000,00		
	4	INVESTIMENTOS				29.000,00			
		APLICAÇÕES DIRETAS	1.002.29.510.029	4.4.90.00.00	10.000,00				
		APLICAÇÕES DIRETAS	1.050.01.001.001	4.4.90.00.00	1.000,00				
		APLICAÇÕES DIRETAS	1.081.46.510.044	4.4.90.00.00	18.000,00				
Gestão Administrativa de Pessoal do SCFV		08.244.0807.2103.0000						13.000,00	
3	3	DESPESAS CORREN'					13.000,00		
	1	PESSOAL E ENCARGOS SOCIAIS				13.000,00			
		APLICAÇÕES DIRETAS	1.002.29.510.029	3.1.90.00.00	7.000,00				
		APLICAÇÕES DIRETAS	1.050.01.001.001	3.1.90.00.00	4.000,00				
		APLICAÇÃO DIRETA DECORRENTE DE OPERAÇÃO ENTRE ÓRGÃ	1.002.29.510.029	3.1.91.00.00	1.000,00				
		APLICAÇÃO DIRETA DECORRENTE DE OPERAÇÃO ENTRE ÓRGÃ	1.050.01.001.001	3.1.91.00.00	1.000,00				
Manutenção das Atividades Gerais do SCFV		08.244.0807.2104.0000						100.000,00	
3	3	DESPESAS CORREN'					100.000,00		
	3	OUTRAS DESPESAS CORRENTES				100.000,00			
		APLICAÇÕES DIRETAS	1.002.29.510.029	3.3.90.00.00	96.000,00				
		APLICAÇÕES DIRETAS	1.050.01.001.001	3.3.90.00.00	4.000,00				
Aquisição de Equipamentos Diversos para o CREAS		08.244.0808.1083.0000						8.000,00	
4	4	DESPESAS DE CAPIT					8.000,00		
	4	INVESTIMENTOS				8.000,00			
		APLICAÇÕES DIRETAS	1.002.31.510.031	4.4.90.00.00	2.000,00				
		APLICAÇÕES DIRETAS	1.002.58.510.041	4.4.90.00.00	5.000,00				
		APLICAÇÕES DIRETAS	1.050.01.001.001	4.4.90.00.00	1.000,00				



PREFEITURA MUNICIPAL DE JACUIPE

Rua Prefeito Mario Acioly Wanderley, s/n - CNPJ:12247755/0001-74

Orçamento Programa - Exercício de 2025

Página 48

QUADRO AUXILIAR DE DETALHAMENTO DA DESPESA

PODER	03	FUNDOS							
ORGÃO	03	FUNDO MUNICIPAL DE ASSISTÊNCIA SOCIAL - FMAS							
UNIDADE	00	FUNDO MUNICIPAL DE ASSISTÊNCIA SOCIAL - FMAS							
Aplicacao Programada	Proj/Ativ	Finalidade	Categoria	Detalhada	TotalGrupo	Total Categ.	Total Func.		
			F.R. - C.A.						
Aquisição de Equipamentos Diversos para o CRIANÇA FELIZ	08.244.0810.1086.0000						6.000,00		
4	DESPESAS DE CAPIT								
4	INVESTIMENTOS				6.000,00	6.000,00			
	APLICAÇÕES DIRETAS	1.002.27.510.027	4.4.90.00.00	1.000,00					
	APLICAÇÕES DIRETAS	1.050.01.001.001	4.4.90.00.00	5.000,00					
Gestão de Pessoal do CRIANÇA FELIZ	08.244.0810.2110.0000						53.000,00	53.000,00	
3	DESPESAS CORREN'								
1	PESSOAL E ENCARGOS SOCIAIS				53.000,00				
	APLICAÇÕES DIRETAS	1.002.27.510.027	3.1.90.00.00	26.000,00					
	APLICAÇÕES DIRETAS	1.050.01.001.001	3.1.90.00.00	25.000,00					
	APLICAÇÃO DIRETA DECORRENTE DE OPERAÇÃO ENTRE ÓRGÃ	1.002.27.510.027	3.1.91.00.00	1.000,00					
	APLICAÇÃO DIRETA DECORRENTE DE OPERAÇÃO ENTRE ÓRGÃ	1.050.01.001.001	3.1.91.00.00	1.000,00					
Manutenção das atividades gerais do CRIANÇA FELIZ	08.244.0810.2111.0000						157.000,00	157.000,00	
3	DESPESAS CORREN'								
3	OUTRAS DESPESAS CORRENTES				157.000,00				
	TRANSFERÊNCIAS A INSTITUIÇÕES PRIVADAS SEM FINS LUCRA'	1.002.27.510.027	3.3.50.00.00	1.000,00					
	APLICAÇÕES DIRETAS	1.002.27.510.027	3.3.90.00.00	70.000,00					
	APLICAÇÕES DIRETAS	1.002.27.510.027	3.3.90.00.00	1.000,00					
	APLICAÇÕES DIRETAS	1.050.01.001.001	3.3.90.00.00	85.000,00					
Distribuição Gratuita de Bens e Serviços de Caráter Social, com base em Lei de Benefício Eventual	08.244.0811.2112.0000						300.000,00	300.000,00	
3	DESPESAS CORREN'								
3	OUTRAS DESPESAS CORRENTES				300.000,00				
	APLICAÇÕES DIRETAS	1.050.01.001.001	3.3.90.00.00	300.000,00					
Assistência as Famílias em Situação de Risco e Vulnerabilidade Social	08.244.0811.2113.0000						5.000,00	5.000,00	
3	DESPESAS CORREN'								
3	OUTRAS DESPESAS CORRENTES				5.000,00				
	APLICAÇÕES DIRETAS	1.050.01.001.001	3.3.90.00.00	5.000,00					
Programa Bolsa Social Municipal	08.244.0811.2126.0000						2.000,00	2.000,00	
3	DESPESAS CORREN'								
3	OUTRAS DESPESAS CORRENTES				2.000,00				
	APLICAÇÕES DIRETAS	1.050.01.001.001	3.3.90.00.00	2.000,00					
Aquisição de Equipamentos Diversos para o Programa Bolsa Família - IGDBF	08.244.0816.1206.0000						7.000,00	7.000,00	
4	DESPESAS DE CAPIT								
4	INVESTIMENTOS				7.000,00				
	APLICAÇÕES DIRETAS	1.002.32.510.032	4.4.90.00.00	2.000,00					
	APLICAÇÕES DIRETAS	1.050.01.001.001	4.4.90.00.00	5.000,00					
Gestão de Pessoal do Índice Geral de Desenvolvimento do Programa Bolsa Família - IGDBF	08.244.0816.2146.0000						78.000,00	78.000,00	
3	DESPESAS CORREN'								

**PREFEITURA MUNICIPAL DE JACUIPE**

Rua Prefeito Mario Acioly Wanderley, s/n - CNPJ:12247755/0001-74

Orçamento Programa - Exercício de 2025

QDD - Orçamento Criança e Adolescente (OCA)**Entidade: 5 FUNDO MUNICIPAL DE ASSISTÊNCIA SOCIAL DE JACUIPE****Função** 08 Assistência Social**Subfunção** 243 Assistência à Criança e ao Adolescente**Área de atuação** 3.4 Assistência Social**Subárea de atuação** 3.4.1 Assistência à Criança e ao Adolescente

Dotação				Tipo OCA	Índice de Proporcionalidade (A)	Dotação	
Ficha	Cód. Local	Func. Programática	Descrição Funcional			Valor Orçado (B)	Valor Ponderado (C = BxA)
Fonte de Rec.	Cód. Aplicação	Fonte STN	Categ. Econômica				
578	030300	08.243.0801.1090.0000	Construção, Ampliação e/ou Reforma do Centro de Convivência para Jovens e Adolescentes.	NEX	5.000,00		
105001150100001	0001 001	1.501	4.4.90.00.00				
579	030300	08.243.0801.1090.0000	Construção, Ampliação e/ou Reforma do Centro de Convivência para Jovens e Adolescentes.	NEX	5.000,00		
1081391665000039	0000 039	1.665	4.4.90.00.00				
580	030300	08.243.0801.1090.0000	Construção, Ampliação e/ou Reforma do Centro de Convivência para Jovens e Adolescentes.	NEX	5.000,00		
1081461665000044	0000 044	1.665	4.4.90.00.00				
581	030300	08.243.0802.1080.0000	Aquisição de Móveis, Máquinas e Equipamentos Diversos para o Conselho Tutelar	NEX	5.000,00		
105001150100001	0001 001	1.501	4.4.90.00.00				
582	030300	08.243.0802.1201.0000	Construção ou Reforma da Sede Municipal do Conselho Tutelar	NEX	2.000,00		
105001150100001	0001 001	1.501	4.4.90.00.00				
Total da Subárea						22.000,00	0,00

Entidade: 7 FUNDO MUNICIPAL DOS DIREITOS DA CRIANÇA E ADOLESCENTE**Função** 08 Assistência Social**Subfunção** 243 Assistência à Criança e ao Adolescente



PREFEITURA MUNICIPAL DE JACUIPE

Rua Prefeito Mario Acioly Wanderley, s/n - CNPJ:12247755/0001-74

Orçamento Programa - Exercício de 2025

QDD - Orçamento Criança e Adolescente (OCA)

Página 2 de 3

Entidade: 7 FUNDO MUNICIPAL DOS DIREITOS DA CRIANÇA E ADOLESCENTE

Função 08 Assistência Social

Subfunção 243 Assistência à Criança e ao Adolescente

Área de atuação 3.4 Assistência Social

Subárea de atuação 3.4.1 Assistência à Criança e ao Adolescente

Dotação				Tipo OCA	Índice de Proporcionalidade (A)	Dotação	
Ficha	Cód. Local	Func. Programática	Descrição Funcional			Valor Orçado (B)	Valor Ponderado (C = BxA)
Fonte de Rec.	Cód. Aplicação	Fonte STN	Categ. Econômica				
690	030500	08.243.0813.1093.0000	Aquisição de Veículos, Móveis, Máquinas, Equipamentos Diversos e Outros.	NE	20.000,00		
1 05001 150100001 001		1.501	4.4.90.00.00				
691	030500	08.243.0813.2127.0000	Gestão administrativa do Fundo Municipal dos Direitos da Criança e Adolescente	NE	20.000,00		
1 05001 150100001 001		1.501	3.1.90.00.00				
692	030500	08.243.0813.2127.0000	Gestão administrativa do Fundo Municipal dos Direitos da Criança e Adolescente	NE	5.000,00		
1 05001 150100001 001		1.501	3.1.91.00.00				
693	030500	08.243.0813.2128.0000	Manutenção das Atividades do Fundo Municipal dos Direitos da Criança e Adolescente	NE	10.000,00		
1 05001 150100001 001		1.501	3.3.50.00.00				
694	030500	08.243.0813.2128.0000	Manutenção das Atividades do Fundo Municipal dos Direitos da Criança e Adolescente	NE	50.000,00		
1 05001 150100001 001		1.501	3.3.90.00.00				
Total da Subárea						105.000,00	0,00



PREFEITURA MUNICIPAL DE JACUIPE

Rua Prefeito Mario Acioly Wanderley, s/n - CNPJ:12247755/0001-74

Orçamento Programa - Exercício de 2025

QDD - Orçamento Criança e Adolescente (OCA)

Total Geral	127.000,00	0,00
--------------------	-------------------	-------------

**PREFEITURA MUNICIPAL DE JACUIPE**

Rua Prefeito Mario Acioly Wanderley, s/n - CNPJ:12247755/0001-74

Orçamento Programa - Exercício de 2025

Página 1

COMPATIBILIDADE DO ORÇAMENTO COM AS METAS FISCAIS DA LDO

Art.5º Inciso I, LRF

ESPECIFICAÇÃO	LDO	ORÇAMENTO	Variação (%)
	Valor Corrente (a)	Valor Corrente (b)	
Receita Total(EXCETO FONTES RPPS)	69.097.000,00	65.305.500,00	-5,49
Receitas Primárias(EXCETO FONTES RPPS)(I)	67.094.000,00	65.281.100,00	-2,70
Receitas Primárias Correntes	63.494.000,00	63.388.600,00	-0,17
Impostos, Taxas e Contribuições de Melhoria	1.044.000,00	734.200,00	-29,67
Transferências Correntes	60.645.000,00	62.449.400,00	2,98
Demais Receitas Primárias Correntes	1.805.000,00	205.000,00	-88,64
Receitas Primárias de Capital	3.600.000,00	1.892.500,00	-47,43
Despesa Total(EXCETO FONTES RPPS)	69.097.000,00	64.184.000,00	-7,11
Despesas Primárias(EXCETO FONTES RPPS)(II)	67.394.000,00	63.910.000,00	-5,17
Despesas Primárias Correntes	62.075.000,00	52.884.215,64	-14,81
Pessoal e Encargos Sociais	27.189.000,00	25.731.910,64	-5,36
Outras Despesas Correntes	34.886.000,00	27.152.305,00	-22,17
Despesas Primárias de Capital	5.319.000,00	10.334.784,36	94,30
Pagamento de Restos a Pagar de Despesas Primárias	0,00	0,00	0,00
Receita Total(COM FONTES RPPS)	3.326.000,00	3.791.500,00	14,00
Receitas Primárias(COM FONTES RPPS)(III)	3.326.000,00	3.790.500,00	13,97
Despesa Total(COM FONTES RPPS)	3.326.000,00	4.913.000,00	47,71
Despesas Primárias(COM FONTES RPPS)(IV)	3.326.000,00	4.912.000,00	47,68
Resultado Primário(SEM RPPS) - Acima da Linha(V)=(I-II)	-300.000,00	1.371.100,00	2,47
Resultado Primário(COM RPPS) - Acima da Linha(VI)=(V)+(III-IV)	-300.000,00	249.600,00	-31,25
Juros, Encargos e Variações Monetárias Ativos(Exceto RPPS)	403.000,00	403.000,00	0,00
Juros, Encargos e Variações Monetárias Passivos(Exceto RPPS)	11.000,00	11.000,00	0,00
Dívida Pública Consolidada(DC)	6.247.000,00	6.247.000,00	0,00
Dívida Consolidada Líquida(DCL)	5.462.000,00	5.462.000,00	0,00
Resultado Nominal(SEM RPPS) - Abaixo da linha	0,00	0,00	0,00

Cenário macroeconômico considerado:

VARIÁVEL	2025
IPCA (% anual)	3,1

Ajustes e Compatibilidade

- Restos a Pagar: Incluímos a linha de pagamento de restos a pagar de despesas primárias para assegurar que esses valores sejam considerados na análise de compatibilidade entre a LOA e a LDO.
- Resultado Primário: O cálculo do Resultado Primário RPPS, foi ajustado para incluir as receitas e despesas primárias conforme detalhado na LDO, garantindo alinhamento total com a LOA.
- Dívida e Resultado Nominal: As projeções da dívida consolidada líquida (DCL) e os juros passivos e ativos foram alinhadas conforme as diretrizes da LDO e refletidas na LOA, assegurando que o resultado nominal seja compatível entre ambos os documentos.